

**PLURAL**

**Seguimiento**

**Plan de Acción**

**31 de agosto de 2020**

**Municipio de Medellín**



**Alcaldía de Medellín**





## **Presentación**

El Plan de Acción se define como un instrumento técnico de planeación cuya función primordial es monitorear la ejecución de los proyectos de inversión que dan cumplimiento de las metas anuales propuestas en el Plan de Desarrollo, de acuerdo con las estrategias de ejecución y su respectiva planificación. El Plan de Acción desde su formulación, se alinea con la misión de las áreas funcionales y éstas con las políticas, programas y proyectos de inversión programados para la respectiva vigencia.

La información reportada por cada dependencia de la Administración Municipal se convierte en el principal insumo para la elaboración del Plan de Acción, mediante el cual, es posible mostrar, informar y ordenar las acciones y recursos que se van a utilizar en la vigencia para cada proyecto de inversión, garantizando así el cumplimiento de los propósitos misionales.

Coherente con la Ley Orgánica del Plan de Desarrollo, el Informe de Plan de Acción de cada vigencia contempla el seguimiento a los productos, bienes y servicios proyectados para la comunidad, ejecutados mediante los proyectos de inversión a cargo de cada una de las dependencias de la administración, disponiéndolo como

un mecanismo de seguimiento al Plan de Desarrollo.

Una vez aprobado el Plan de Desarrollo 2020-2023 “Medellín Futuro”, todas las dependencias del Municipio de Medellín prepararon con la coordinación del Departamento Administrativo de Planeación el correspondiente Plan de Acción.

El presente informe corresponde al seguimiento al Plan de Acción del Municipio de Medellín con corte 31 de agosto de 2020. Se pueden evidenciar los resultados logrados por las dependencias de la Administración Central, y por las entidades descentralizadas que reciben transferencias municipales como la Agencia para la Educación Superior - SAPIENCIA, el Colegio Mayor de Antioquia, el Instituto del Deporte y la Recreación - INDER, el Instituto Tecnológico Metropolitano - ITM, la Institución Universitaria Pascual Bravo, la Biblioteca Pública Piloto - BPP, el Instituto Social de Vivienda y Hábitat de Medellín - ISVIMED, Telemedellín, el Museo Casa de la Memoria y la Agencia para la gestión del paisaje, el patrimonio y APP.

Los resultados obtenidos por dichas dependencias y entidades descentralizadas fueron procesados en el módulo de Formulación y Seguimiento de proyectos –



## Alcaldía de Medellín

Project System en la plataforma corporativa SAP, con los productos bienes o servicios, cumpliendo con los procedimientos técnicos establecidos, para lograr un seguimiento efectivo del desarrollo del proyecto durante la vigencia, así como a la información financiera, el presupuesto inicial, el presupuesto ajustado y la ejecución presupuestal.

Para realizar el seguimiento al Plan de Acción, son indispensables los siguientes insumos:

- a. La información de la formulación del Plan de Acción para el año 2020 suministrada y actualizada por cada dependencia, en cumplimiento de las disposiciones orgánicas vigentes, con base en el Plan de Desarrollo 2020 -2023 “Medellín Futuro”.
- b. La Ejecución Financiera de los proyectos de la administración central, la cual corresponde a las cifras oficiales reportadas por la Secretaría de Hacienda y comprende los pagos, facturas y compromisos a la fecha de corte e incluye las transferencias del municipio para los establecimientos públicos, en los proyectos que reciben transferencias municipales.

- c. La Cantidad Ejecutada: información suministrada por cada Dependencia según el avance del proyecto durante el año.
- d. Observaciones: corresponde a los registros de notas que cada Dependencia hace para dar claridad sobre los valores reportados o los proyectos en general.

Los datos que se presentan en el reporte son:

Campo	Descripción
<b>Nombre de la Dependencia</b>	Nombre de la Secretaría o Entidad Descentralizado
<b>Proyectos de Iniciativas Institucionales</b>	Proyectos de Inversión que se formulan para el cumplimiento de las metas establecidas
<b>Línea</b>	Código y nombre de la línea del Plan de Desarrollo al cual pertenece el proyecto de inversión
<b>Componente</b>	Código y nombre del componente Plan de Desarrollo al cual pertenece el Proyecto de Inversión
<b>Programa</b>	Código y nombre del programa del Plan de Desarrollo al cual pertenece el Proyecto de Inversión
<b>Código del Proyecto</b>	Código del Proyecto según su registro en el banco de programas y proyectos (BPIN)
<b>Nombre del Proyecto</b>	Nombre del Proyecto (Abreviado a 40 caracteres, por requerimiento del sistema SAP)
<b>Información Financiera</b>	Corresponde con información a la fecha de corte, expresada en millones de pesos



## Alcaldía de Medellín

Campo	Descripción
<b>Presupuesto Inicial</b>	Corresponde al presupuesto inicial de la vigencia, aprobado por el Concejo, expresado en millones de Pesos (POAI 2020)
<b>Presupuesto Ajustado</b>	Corresponde al presupuesto al momento del corte del Proyecto de inversión.
<b>Ejec. Financiera</b>	Presupuesto Ejecutado del Proyecto (pagos, facturas y compromisos)
<b>Nombre y Código de los productos/bienes/servicios</b>	Código asignado a cada uno de los productos, bienes o servicios del proyecto (se utilizan dos letras iniciales que hace referencia a la dependencia, los dos últimos números consecutivos del proyecto más dos letras aleatorias)
<b>Código Ind. SUIFP</b>	Corresponde al indicador de producto de los proyectos viabilizados en el Sistema Unificado de Inversiones y Finanzas Públicas – SUIFP.
<b>Unidad de Medida</b>	Unidad utilizada para cuantificar el bien o servicio
<b>Cantidad Planeada</b>	Cantidad cuantitativa programada para ser ejecutada durante el año para el bien o servicio
<b>Cantidad Ejecutada</b>	Avance cuantitativo reportado por la dependencia responsable, para el producto, bien o servicio
<b>Eficacia Producto</b>	Relación, expresada en porcentaje, entre la cantidad ejecutada y la cantidad planeada
<b>Observaciones B/S</b>	Información del bien o servicio que complementa las cifras programadas (opcional)
<b>Observación Proyecto</b>	Información que complementa las cifras presentadas de cada proyecto (opcional)
<b>Síntesis Proyecto</b>	Sección que Muestra la información financiera del proyecto.

Campo	Descripción
<b>Eficacia</b>	Valor promedio de las eficacias de los productos del proyecto, expresado en porcentaje. Para su cálculo, las eficacias de productos mayores al 100% se toman como 100%, con el fin de no generar distorsiones en los resultados
<b>Ejec. Financiera</b>	Relación expresada en porcentaje, entre la ejecución financiera y el presupuesto ajustado del proyecto.
<b>Proyectos de Presupuesto Participativo</b>	Son aquellos proyectos de iniciativa de las comunidades, priorizados en el proceso de planeación local y presupuesto participativo.
<b>Proyectos con saldos no ejecutables</b>	Corresponde a los saldos de los proyectos de destinación específica no ejecutables, pero que deben aparecer en el presupuesto hasta tanto los contratos o convenios se liquiden y los saldos sean reintegrados.
<b>Proyectos con ejecución de saldos (vigencia anterior)</b>	Son aquellos proyectos cuyo presupuesto corresponde a ajustes o reservas con productos reportados en la vigencia anterior.

El presente informe de seguimiento se publica en la página web del Municipio de Medellín [www.medellin.gov.co](http://www.medellin.gov.co) para los diferentes grupos de interés y se remite a los organismos de control social, fiscal, político y de derechos.



# Avance Físico y Financiero del Plan de Acción Consolidado de la Administración Central y los Establecimientos Públicos



Alcaldía de Medellín

**Gráfico No. 1 - Ejecución Financiera (mill de \$)**

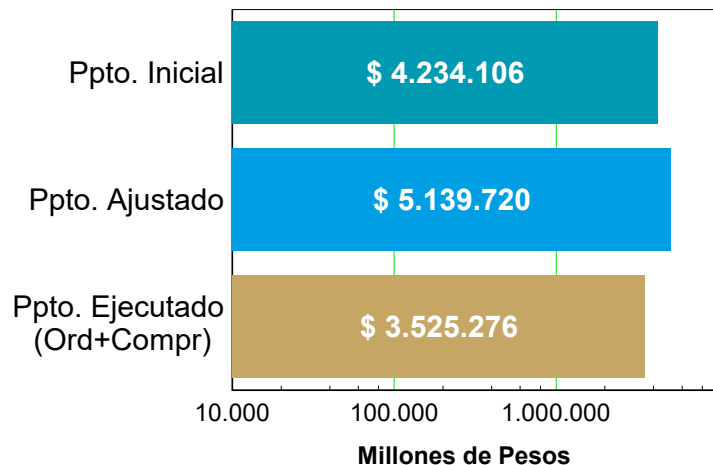

**Gráfico No. 2 - Detalle Presupuesto**

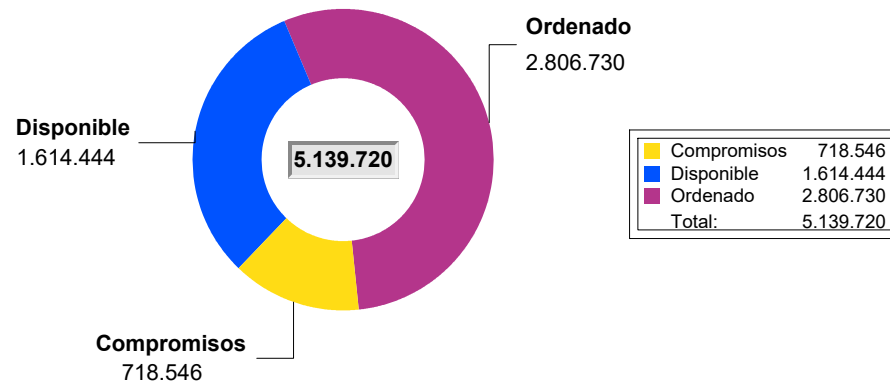

Ejecución presupuestal al mes de Agosto, comprende pagos, facturas y compromisos

**Gráfico No. 3 - Ejecución Física (%)**

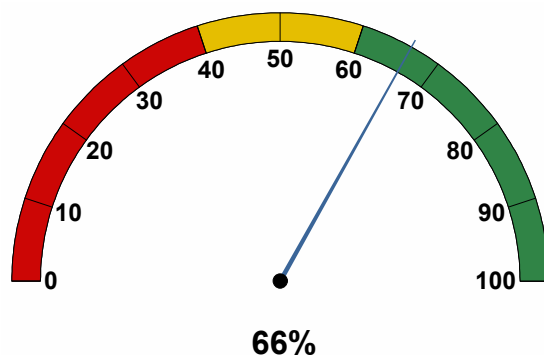

**Gráfico No. 4 - Ejecución Financiera (%)**

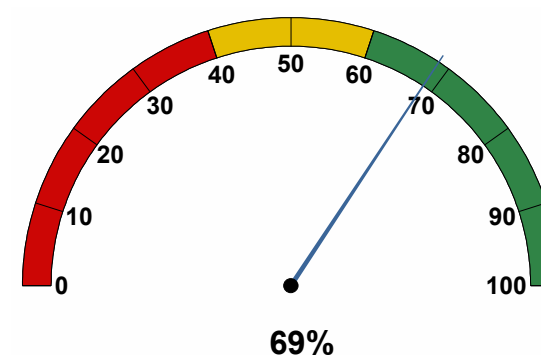





# Secretaría Privada

Resumen sobre el comportamiento físico y financiero a 31 de Agosto de 2020

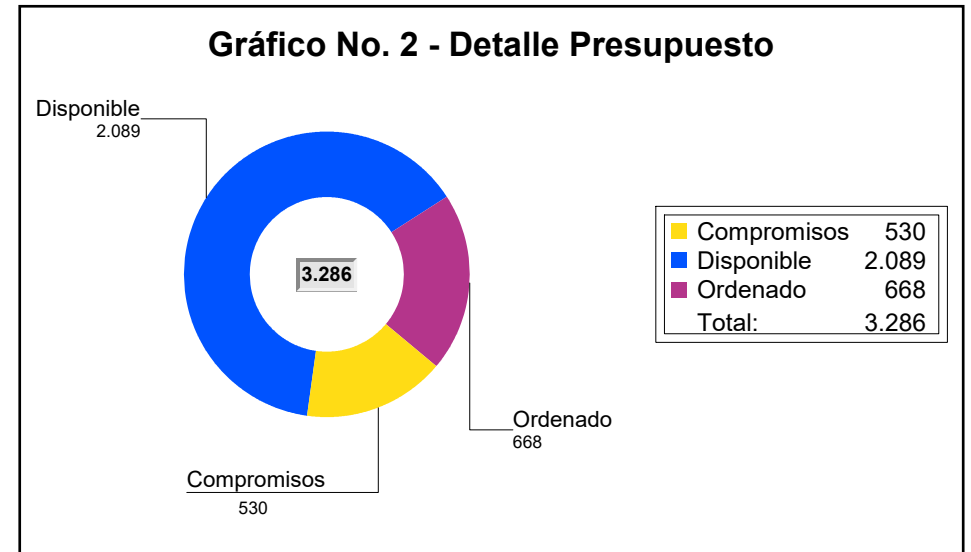
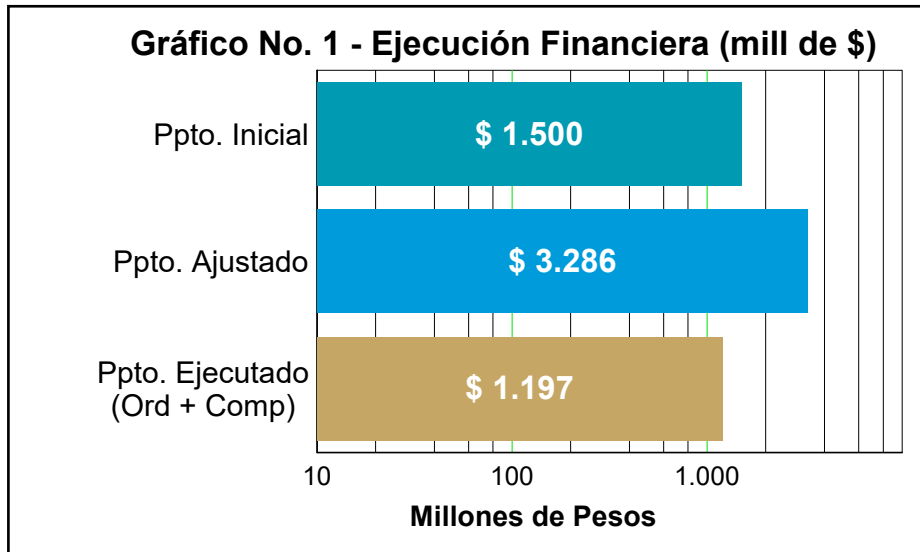

La Ordenación presupuestal al mes de Agosto comprende pagos, facturas y compromisos

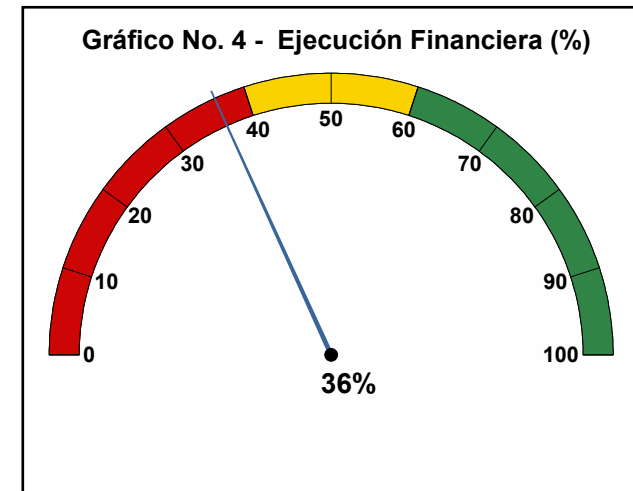
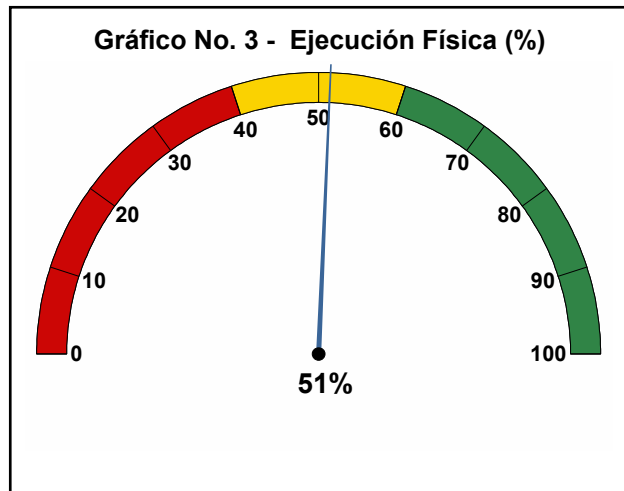



## 1. Proyectos de Iniciativa Institucional

**Línea:** 5 - Gobernanza y Gobernabilidad  
**Componente:** 5.1 - Gobierno Transparente  
**Programa:** 5.1.2 - Gobierno abierto y cercano

**Proyecto:** 160376 - Fortalecimiento de la alcaldía en el territorio

**Síntesis Proyecto:** Eficacia : 64% Ejec. Financiera : 38% Eficiencia (Eficacia / Ejec Fra \*100): 167%

**Información Financiera:** Ppto Inicial (mill de \$): \$ 1.200 Ppto Ajustado (mill de \$): \$ 2.636 Ejec. Financiera (mill de \$): \$ 1.009

### Descripción del Avance:

Producto/Bien/Servicio entregado	Unidad	Cantidad Planeada	Cantidad Ejecutada	Eficacia Producto
PV76AF Documentos de seguimiento a la política pública elaborados	Número	25	16	64%

Código. Ind. SUIFP: 030100800

Observación B / S1: Encuentros del alcalde en el territorio, Socialización de gestión pública, Fortalecimiento del Despacho Alcalde y la Secretaría Privada.

Observación B / S2: En los encuentros con el Alcalde, se han socializado aspectos como: los avances más significativos en la gestión, los retos y oportunidades de la ciudad derivados del Informe de Calidad de Vida de Medellín 2016 - 2019 y otros desafíos en el contexto post-COVID-19.

**Programa:** 5.1.3 - Direccionamiento estratégico del conglomerado Público de Medellín

**Proyecto:** 160387 - Fortalecimiento de la gobernabilidad del conglomerado público

**Síntesis Proyecto:** Eficacia : 0% Ejec. Financiera : 29% Eficiencia (Eficacia / Ejec Fra \*100): 0%

**Información Financiera:** Ppto Inicial (mill de \$): \$ 300 Ppto Ajustado (mill de \$): \$ 650 Ejec. Financiera (mill de \$): \$ 189

### Descripción del Avance:

Producto/Bien/Servicio entregado	Unidad	Cantidad Planeada	Cantidad Ejecutada	Eficacia Producto
PV87AN Documentos de lineamientos técnicos	Número	2	0	0%

Código. Ind. SUIFP: 030100300

Observación B / S1: Lineamientos de Conglomerado Público emitidos y socializados, eventos de formación dirigidos a miembros de Junta y/o consejo directivo de las entidades del Conglomerado Público Municipio de Medellín, Sanción/implementación de Código de Buen Gobierno, Plataformas tecnológicas Conglomerado y Consejo de Gobierno operando, Informe Consolidado de Gobierno Corporativo.

Observación B / S2: El manual de compras se encuentra aprobado; está pendiente la sanción y publicación del decreto mediante el cual se adoptan los lineamientos y las nuevas versiones de los manuales de gestión. El manual de Planeación Estratégica está siendo revisado y ajustado por el DAP, conforme a las observaciones realizadas por la Secretaría Privada.



# Secretaría de Comunicaciones

Resumen sobre el comportamiento físico y financiero a 31 de Agosto de 2020

**Gráfico No. 1 - Ejecución Financiera (mill de \$)**

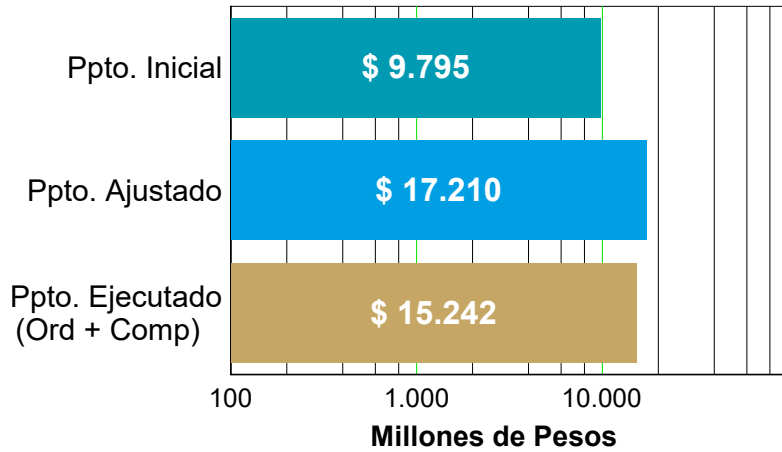

**Gráfico No. 2 - Detalle Presupuesto**

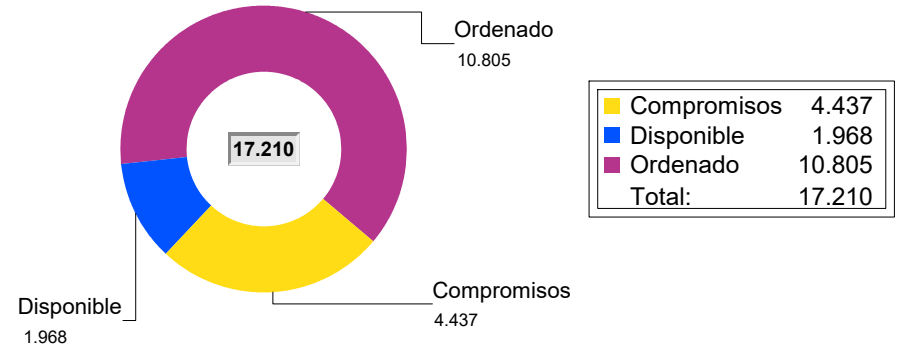

La Ordenación presupuestal al mes de Agosto comprende pagos, facturas y compromisos

**Gráfico No. 3 - Ejecución Física (%)**

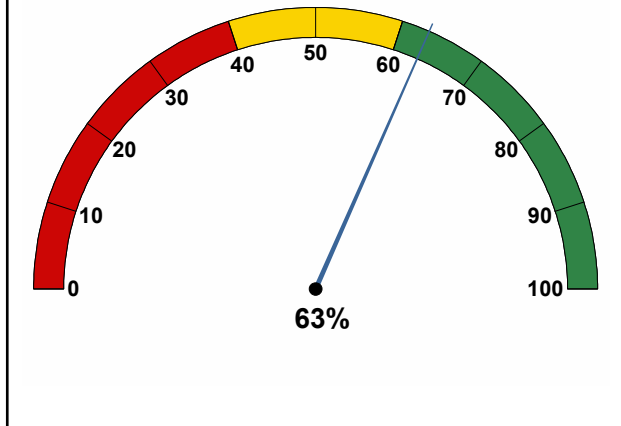

**Gráfico No. 4 - Ejecución Financiera (%)**

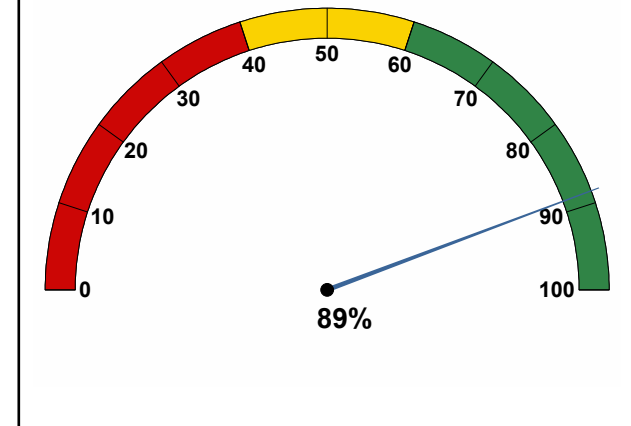



## 1. Proyectos de Iniciativa Institucional

**Línea:** 5 - Gobernanza y Gobernabilidad  
**Componente:** 5.6 - Comunicaciones  
**Programa:** 5.6.1 - Procesos y medios comunitarios

**Proyecto:** 160400 - Desarrollo de medios ciudadanos para la interacción y movilización social

**Síntesis Proyecto:** Eficacia : 0% Ejec. Financiera : 100% Eficiencia (Eficacia / Ejec Fra \*100): 0%

**Información Financiera:** Ppto Inicial (mill de \$): \$ 200 Ppto Ajustado (mill de \$): \$ 200 Ejec. Financiera (mill de \$): \$ 200

### Descripción del Avance:

Producto/Bien/Servicio entregado	Unidad	Cantidad Planeada	Cantidad Ejecutada	Eficacia Producto
CO00AG Documentos normativos realizados	Número	2	0	0%
Código. Ind. SUIFP: 230200800				
Observación B / S1:	Medición de la ejecución de dos documentos: 1. Informe con evidencias que soporten la socialización de la Política Pública. 2. Plan de acción para la implementación de la Política Pública.			
Observación B / S2:	Con el acompañamiento académico y técnico de la Universidad Nacional Abierta y a Distancia - UNAD - se adelanta la ruta metodológica para la formulación del Plan de Acción de la Política Pública, proceso que debe quedar listo en diciembre de 2020. Aprobada propuesta publicitaria para el plan de socialización y divulgación de la política pública de medios.			

**Programa:** 5.6.2 - Gobernanza y gestión estratégica de las comunicaciones

**Proyecto:** 160401 - Divulgación de las estrategias de comunicaciones

**Síntesis Proyecto:** Eficacia : 68% Ejec. Financiera : 87% Eficiencia (Eficacia / Ejec Fra \*100): 79%

**Información Financiera:** Ppto Inicial (mill de \$): \$ 8.300 Ppto Ajustado (mill de \$): \$ 14.883 Ejec. Financiera (mill de \$): \$ 12.930

### Descripción del Avance:

Producto/Bien/Servicio entregado	Unidad	Cantidad Planeada	Cantidad Ejecutada	Eficacia Producto
CO01AF Eventos de difusión para generar competencias tic realizados	Número	80	70	88%
Código. Ind. SUIFP: 230205200				
Observación B / S1:	Actividades y eventos de comunicación orientadas al posicionamiento de imagen institucional de la Alcaldía de Medellín, al logro del plan estratégico de comunicaciones y al cumplimiento del Plan de Desarrollo Medellín Futuro 2020 - 2023.			
Observación B / S2:	A la fecha se han ejecutado 70 actividades relacionadas con el posicionamiento de imagen de la Alcaldía de Medellín y se han ejecutado estrategias comunicacionales para la reapertura económica de la ciudad, en el marco de la emergencia sanitaria por Covid 19.			
CO01AG Documentos de lineamientos técnicos elaborados	Número	11	7	64%
Código. Ind. SUIFP: 230208300				
Observación B / S1:	Informes que den cuenta de la medición del apoyo a la consecución de acciones para cumplir con el plan estratégico de comunicación pública y las actividades en desarrollo del pilar de la gobernanza de las comunicaciones del cual es responsable esta dependencia.			
Observación B / S2:	Se tienen siete (7) informes de supervisión que soportan que se ha cumplido satisfactoriamente con el apoyo a los equipos funcionales para cumplir las actividades que tiene la Secretaría de Comunicaciones como responsable del Pilar de la gobernanza.			
CO01AH Piezas audiovisuales financiadas a partir de convocatorias públicas dirigidas a pequeños productores de contenidos audiovisuales	Número	100	56	56%
Código. Ind. SUIFP: 230207600				
Observación B / S1:	Producción y emisión de elementos audiovisuales que apoyan las estrategias de comunicación pública para la difusión del Plan de Desarrollo Medellín Futuro 2020 - 2023.			

**Observación B / S2:** Producción y emisión para Caracol Radio y Teledellín del programa Medellín Conecta y a través del Canal Local, los espacios Charlas Med en el que contando con la participación de la comunidad, se dan a conocer cómo avanzan los programas y proyectos del Plan de Desarrollo. Se han realizado especiales sobre la Feria de la Flores, Día de la Antioqueñidad y Covid 19 informándole a la comunidad la manera como la administración está afrontando el Coronavirus en Medellín. Se transmitió el especial El Alcalde Reporta, donde dio a conocer cómo avanzan los principales proyectos y programas contemplados dentro del programa de Gobierno.

CO01AI Ejercicios de participación ciudadana realizados Número 12 8 67%

Código. Ind. SUIFP: 230204100

**Observación B / S1:** Campañas institucionales que apoyan la estrategia de Comunicación Pública para difusión del Plan de Desarrollo y que dan cuenta de las estrategias de Comunicación a través de la producción y ejecución de planes de medios, acompañamiento de firmas especializadas en el manejo comunicacional, servicio de monitoreo de medios, análisis estratégico de redes sociales, ordenación de encuestas y estudios de percepción ciudadana.

**Observación B / S2:** Las campañas institucionales que apoyan la estrategia de Comunicación Pública ejecutadas al mes de agosto de 2020 han sido:

1. Plan de Desarrollo
2. Coronavirus (Fase 1 y 2, abril y mayo)
3. Día Niñez
4. Ampliación pago Impuesto Predial e ICA y Declaración Industria y Comercio
5. Medellín Valle del Software
6. Mujeres Jóvenes Talento
7. Donatón
8. Yo Cuido a Medellín.

**Programa:** 5.6.3 - Gobernanza y Movilización para la participación

**Proyecto:** 160399 - Difusión de la comunicación para la movilización, la participación y la cultura ciudadana

**Síntesis Proyecto:** Eficacia : 66% Ejec. Financiera : 100% Eficiencia (Eficacia / Ejec Fra \*100): 66%

**Información Financiera:** Ppto Inicial (mill de \$): \$ 1.000 Ppto Ajustado (mill de \$): \$ 1.043 Ejec. Financiera (mill de \$): \$ 1.043

#### Descripción del Avance:

Producto/Bien/Servicio entregado	Unidad	Cantidad Planeada	Cantidad Ejecutada	Eficacia Producto
CO99AF Ejercicios de participación ciudadana realizados	Número	109	72	66%

Código. Ind. SUIFP: 230204100

**Observación B / S1:** Medición del desarrollo de las estrategias de comunicación (movilización) para promover los proyectos, programas y campañas de la Alcaldía de Medellín.

**Observación B / S2:** La Secretaría de Comunicaciones envía la ordenación a Teledellín para la contratación de los de los Medios y Procesos de Comunicación Alternativos, Independientes, Comunitarios y Ciudadanos - MAICC que ejecutarán las estrategias de movilización; se avanza en la publicación de contenidos con los MAICC para promover los los proyectos, programas y campañas de la Alcaldía de Medellín.

## 2. Proyectos de Presupuesto Participativo (Iniciativas Comunitarias)

**Línea:** 5 - Gobernanza y Gobernabilidad

**Componente:** 5.6 - Comunicaciones

**Programa:** 5.6.1 - Procesos y medios comunitarios

**Proyecto:** 190060 - 20pp10-fortalecimiento de los medios y procesos de comunicación

**Síntesis Proyecto:** Eficacia : 0% Ejec. Financiera : 100% Eficiencia (Eficacia / Ejec Fra \*100): 0%

**Información Financiera:** Ppto Inicial (mill de \$): \$ 295 Ppto Ajustado (mill de \$): \$ 295 Ejec. Financiera (mill de \$): \$ 295

#### Descripción del Avance:

Producto/Bien/Servicio entregado	Unidad	Cantidad Planeada	Cantidad Ejecutada	Eficacia Producto
CO60AA Sistemas de información implementados	Número	135	0	0%



Código. Ind. SUIFP: 239906300

Observación B / S1: Corresponde a la medición del resultado y/o avance acerca de la disposición de periódicos y revistas digitales (16), audiovisual (10), radiofónico (100), digital (8) y la estrategia de movilización (1) para informar a la población acerca de temas de interés para la comunidad. De acuerdo a lo anterior la cantidad planeada para la vigencia 2020 es de 135 sistemas de información implementados.

Observación B / S2: Firma del contrato con el Operador Teledellín para la ejecución de las acciones comunicacionales a cargo de los Medios del Territorio con el fin de informar a la población acerca de temas de interés para la comunidad.

**Proyecto: 190129 - 20pp13-fortalecimiento de los medios y procesos de comunicación comunitaria comuna 13 - san javier**

**Síntesis Proyecto:** Eficacia : 0% Ejec. Financiera : 100% Eficiencia (Eficacia / Ejec Fra \*100): 0%

**Información Financiera:** Ppto Inicial (mill de \$): \$ 0 Ppto Ajustado (mill de \$): \$ 401 Ejec. Financiera (mill de \$): \$ 401

#### Descripción del Avance:

Producto/Bien/Servicio entregado	Unidad	Cantidad Planeada	Cantidad Ejecutada	Eficacia Producto
CO29AA Sistemas de información implementados	Número	99	0	0%

Código. Ind. SUIFP: 239906300

Observación B / S1: Corresponde a la medición del resultado acerca de los contenidos digitales (22), audiovisual (10), radiofónico (50), plan de trabajo para la red de comunicaciones (1), la estrategia de movilización (2) para informar a la población acerca de temas de interés, y semilleros en herramientas de comunicaciones (14). La cantidad planeada para la vigencia 2020 es de 99 sistemas de información.

Observación B / S2: Firma del contrato con el Operador Teledellín para la ejecución de las acciones comunicacionales a cargo de los Medios del Territorio con el fin de informar a la población acerca de temas de interés para la comunidad. Igualmente se firma contrato con la UNAD para la gestión de actividades de formación en temas comunicacionales para la comunidad.

**Proyecto: 200011 - 20pp01-fortalecimiento de medios y procesos de comunicación comunitaria del territorio**

**Síntesis Proyecto:** Eficacia : 0% Ejec. Financiera : 100% Eficiencia (Eficacia / Ejec Fra \*100): 0%

**Información Financiera:** Ppto Inicial (mill de \$): \$ 0 Ppto Ajustado (mill de \$): \$ 373 Ejec. Financiera (mill de \$): \$ 373

#### Descripción del Avance:

Producto/Bien/Servicio entregado	Unidad	Cantidad Planeada	Cantidad Ejecutada	Eficacia Producto
CO11AE Sistemas de información implementados	Número	162	0	0%

Código. Ind. SUIFP: 239906300

Observación B / S1: Corresponde a la medición del resultado acerca de los contenidos de periódico digital (10), radiofónico (90), audiovisual (10), cineforos (42) y digital (10) para informar a la población acerca de temas de interés. La cantidad planeada para la vigencia 2020 es de 162 sistemas de información.

Observación B / S2: Firma del contrato con el Operador Teledellín para la ejecución de las acciones comunicacionales a cargo de los Medios del Territorio con el fin de informar a la población acerca de temas de interés para la comunidad.

CO11AF Personas capacitadas	Número	120	0	0%
-----------------------------	--------	-----	---	----

Código. Ind. SUIFP: 239905800

Observación B / S1: Corresponde a la medición del número de personas capacitadas en los semilleros de herramientas de comunicaciones, que son un total de cinco (5) y la participación de 20 personas en cada uno y actividades de formación de migración de plataformas impresas a digitales (ecosistemas digitales - marketing - audiencias digitales) para 20 personas.

Observación B / S2: Firma contrato con la UNAD para la gestión de actividades de formación en temas comunicacionales para la comunidad.

## 4. Proyectos con ejecución de saldos Pendientes (Vigencia Anterior)

**Proyecto: 080527 - Diseño y desarrollo de políticas y estrategias de comunicación pública**

**Información Financiera:** Ppto Inicial (mill de \$): \$ 0 Ppto Ajustado (mill de \$): \$ 15 Ejec. Financiera (mill de \$): \$ 0



# Secretaría de Evaluación y Control

Resumen sobre el comportamiento físico y financiero a 31 de Agosto de 2020

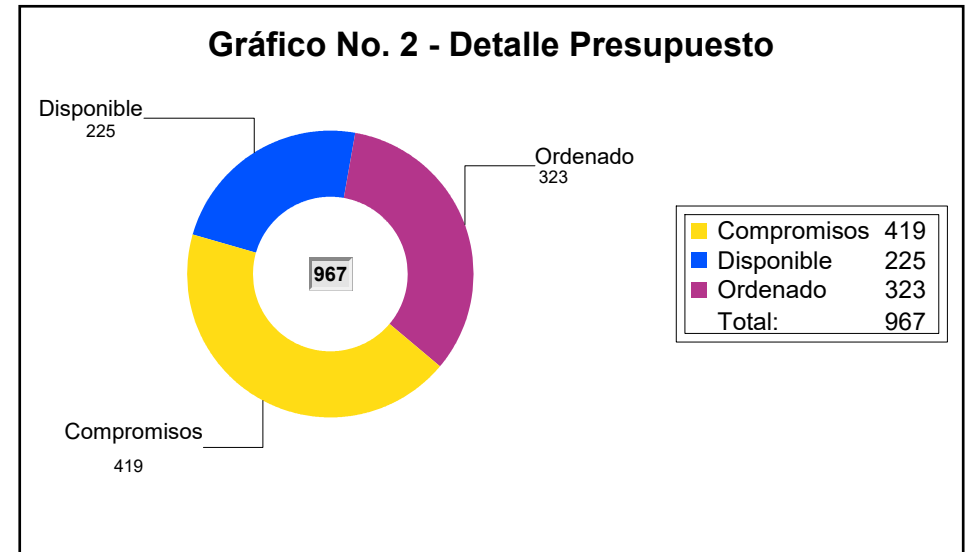
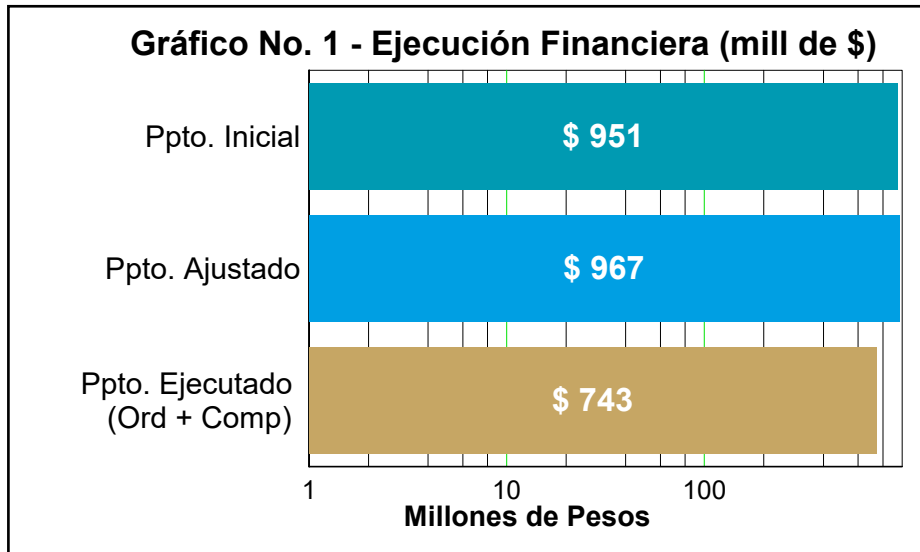

La Ordenación presupuestal al mes de Agosto comprende pagos, facturas y compromisos

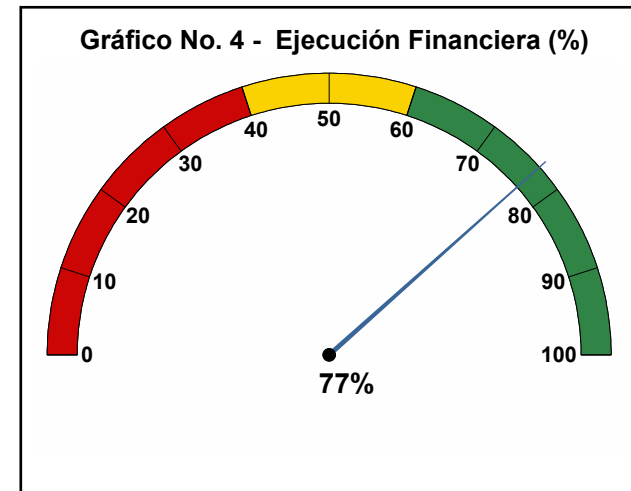
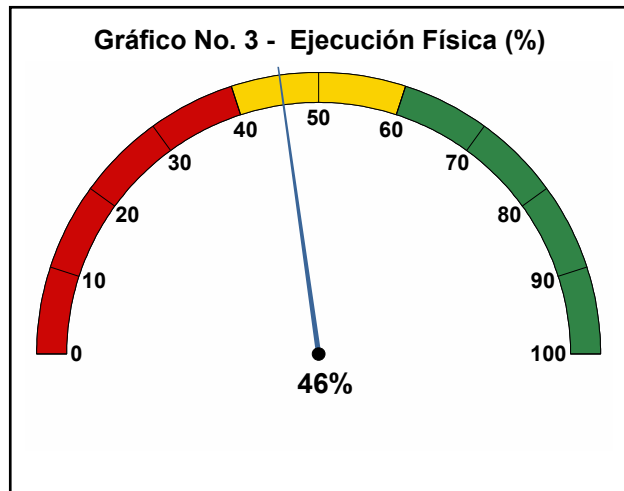



## 1. Proyectos de Iniciativa Institucional

**Línea:** 5 - Gobernanza y Gobernabilidad  
**Componente:** 5.1 - Gobierno Transparente  
**Programa:** 5.1.4 - Liderazgo público y fortalecimiento de la gestión institucional

**Proyecto:** 160370 - Desarrollo de buenas prácticas de transparencia y autocontrol en los servidores públicos

**Síntesis Proyecto:** Eficacia : 0% Ejec. Financiera : 0% Eficiencia (Eficacia / Ejec Fra \*100): 0%

**Información Financiera:** Ppto Inicial (mill de \$): \$ 25 Ppto Ajustado (mill de \$): \$ 25 Ejec. Financiera (mill de \$): \$ 0

### Descripción del Avance:

Producto/Bien/Servicio entregado	Unidad	Cantidad Planeada	Cantidad Ejecutada	Eficacia Producto
EV70AF Planes de mejoramiento de la gestión pública implementados Código. Ind. SUIFP: 050501300	Número	1	0	0%
Observación B / S1: La medición se hace con la realización de un Seminario para el fortalecimiento de buenas practicas de transparencia e incrementar la cultura del autocontrol, tomado como plan de mejora.				
Observación B / S2: Se adelantan las acciones de preparación para el seminario cuya realización está prevista para el mes de octubre de 2020.				

**Proyecto:** 160371 - Administración y automatización de procesos de control interno

**Síntesis Proyecto:** Eficacia : 0% Ejec. Financiera : 0% Eficiencia (Eficacia / Ejec Fra \*100): 0%

**Información Financiera:** Ppto Inicial (mill de \$): \$ 94 Ppto Ajustado (mill de \$): \$ 94 Ejec. Financiera (mill de \$): \$ 0

### Descripción del Avance:

Producto/Bien/Servicio entregado	Unidad	Cantidad Planeada	Cantidad Ejecutada	Eficacia Producto
EV71AB Sistemas de información implementados Código. Ind. SUIFP: 059906700	Número	2	0	0%
Observación B / S1: La medición se hace con la suscripción a dos herramientas de gestión de auditoría.				
Observación B / S2: La contratación está prevista para el mes de diciembre de 2020.				

**Proyecto:** 160372 - Desarrollo de procesos integrales de evaluación institucional que permitan mejorar la gestión

**Síntesis Proyecto:** Eficacia : 52% Ejec. Financiera : 88% Eficiencia (Eficacia / Ejec Fra \*100): 59%

**Información Financiera:** Ppto Inicial (mill de \$): \$ 832 Ppto Ajustado (mill de \$): \$ 844 Ejec. Financiera (mill de \$): \$ 738

### Descripción del Avance:

Producto/Bien/Servicio entregado	Unidad	Cantidad Planeada	Cantidad Ejecutada	Eficacia Producto
EV72AB Informe de seguimiento de la gestión territorial publicado Código. Ind. SUIFP: 050503100	Número	1	0,52	52%
Observación B / S1: La medición se hace con el grado de avance del Plan de Auditorías Desarrollado. Los avances se representan en informes de ley de las OCI más los trabajos de auditoría basados en riesgos comunicados. De un total de 179 trabajos de auditoría previstos para el año, en el periodo se alcanza un 52% acumulado y un 49%del total del plan anual de auditorías aprobado.				

## 4. Proyectos con ejecución de saldos Pendientes (Vigencia Anterior)

**Proyecto:** 160367 - Prevención de la lucha contra la corrupción

**Información Financiera:**

Ppto Inicial (mill de \$): \$ 0

Ppto Ajustado (mill de \$): \$ 4

Ejec. Financiera (mill de \$): \$ 4

# Secretaría Hacienda

Resumen sobre el comportamiento físico y financiero a 31 de Agosto de 2020

**Gráfico No. 1 - Ejecución Financiera (mill de \$)**

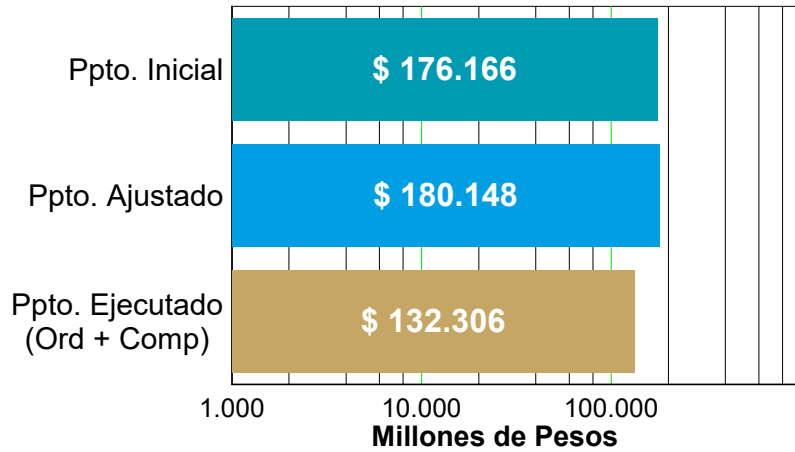

**Gráfico No. 2 - Detalle Presupuesto**

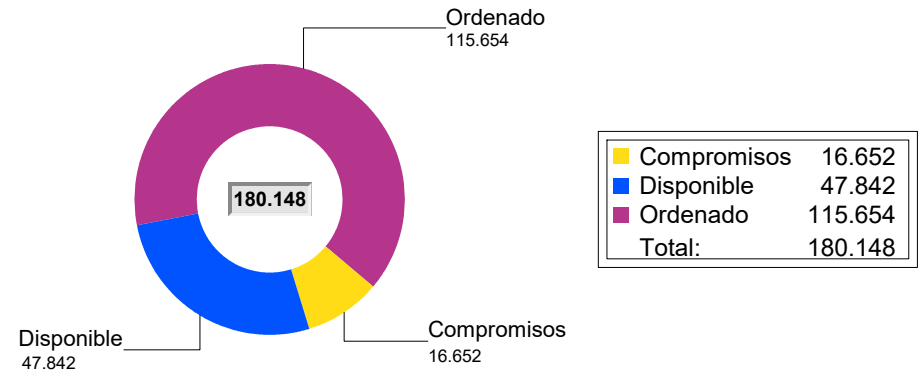

La Ordenación presupuestal al mes de Agosto comprende pagos, facturas y compromisos

**Gráfico No. 3 - Ejecución Física (%)**

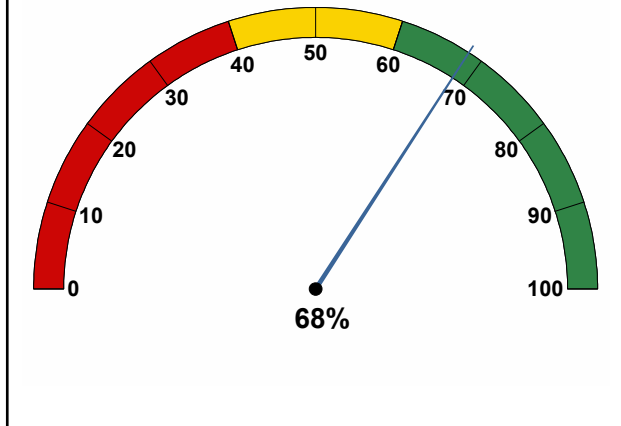

**Gráfico No. 4 - Ejecución Financiera (%)**

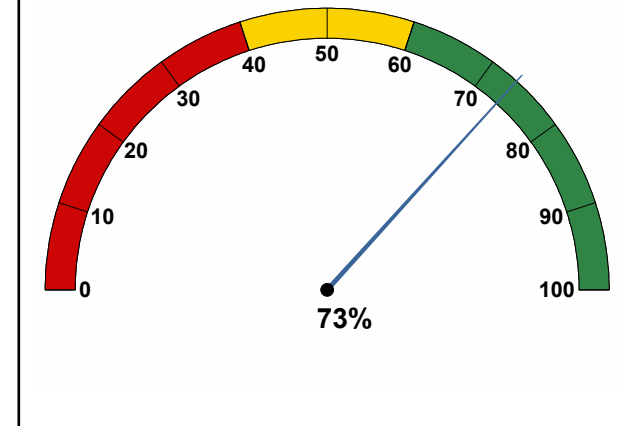





## 1. Proyectos de Iniciativa Institucional

**Línea:** 1 - Reactivación Económica y Valle del Software  
**Componente:** 1.2 - Ciencia, Tecnología, Innovación y Emprendimiento: CTI + E  
**Programa:** 1.2.3 - Investigación, innovación y retos de ciudad

**Proyecto:** 200016 - Aportes ruta n

**Síntesis Proyecto:** Eficacia : 100% Ejec. Financiera : 100% Eficiencia (Eficacia / Ejec Fra \*100): 100%

**Información Financiera:** Ppto Inicial (mill de \$): \$ 0 Ppto Ajustado (mill de \$): \$ 3.000 Ejec. Financiera (mill de \$): \$ 3.000

### Descripción del Avance:

Producto/Bien/Servicio entregado	Unidad	Cantidad Planeada	Cantidad Ejecutada	Eficacia Producto
HA16BA Proyectos financiados para el desarrollo tecnológico y la innovación	Número	1	1	100%
Código. Ind. SUIFP: 390300200				
Observación B / S2: Se transfirieron \$3.000 millones para ser destinados a financiación de proyectos de CT+I.				

**Línea:** 4 - Ecociudad  
**Componente:** 4.1 - Movilidad sostenible e inteligente  
**Programa:** 4.1.4 - Infraestructura para la movilidad sostenible e incluyente

**Proyecto:** 040320 - Acuerdo metro

**Síntesis Proyecto:** Eficacia : 67% Ejec. Financiera : 58% Eficiencia (Eficacia / Ejec Fra \*100): 115%

**Información Financiera:** Ppto Inicial (mill de \$): \$ 61.099 Ppto Ajustado (mill de \$): \$ 52.019 Ejec. Financiera (mill de \$): \$ 30.250

### Descripción del Avance:

Producto/Bien/Servicio entregado	Unidad	Cantidad Planeada	Cantidad Ejecutada	Eficacia Producto
HA20AB Sistemas de transporte público financiados	Número	1	0,67	67%
Código. Ind. SUIFP: 130201200				
Observación B / S1: Este producto comprende los recursos que se destinan para atender el Acuerdo Metro, a través del cual se financió el sistema METRO de la ciudad.				
Observación B / S2: El porcentaje de avance es 66,67% dado que mes a mes se efectúan las transferencias al metro.				

**Línea:** 5 - Gobernanza y Gobernabilidad  
**Componente:** 5.1 - Gobierno Transparente  
**Programa:** 5.1.4 - Liderazgo público y fortalecimiento de la gestión institucional

**Proyecto:** 160501 - Administración documental masiva hacienda pública

**Síntesis Proyecto:** Eficacia : 0% Ejec. Financiera : 100% Eficiencia (Eficacia / Ejec Fra \*100): 0%

**Información Financiera:** Ppto Inicial (mill de \$): \$ 700 Ppto Ajustado (mill de \$): \$ 1.657 Ejec. Financiera (mill de \$): \$ 1.654

### Descripción del Avance:

Producto/Bien/Servicio entregado	Unidad	Cantidad Planeada	Cantidad Ejecutada	Eficacia Producto
----------------------------------	--------	-------------------	--------------------	-------------------

HA01AA	Documentos digitalizados	Número	1	0	0%
	Código. Ind. SUIFP: 139905207				
Observación B / S1:	Digitalización de la información masiva de la Secretaría.				
Observación B / S2:	Por las medidas de cuidado y protección con la situación de la pandemia este proyecto no ha tenido ejecución.				
HA01AB	Sistema de gestión documental implementado	Número	1	0	0%
	Código. Ind. SUIFP: 139905200				
Observación B / S1:	Este producto es un (1) sistema de información actualizado, el cual corresponde al visor 360.				
Observación B / S2:	Por las medidas de cuidado y protección con la situación a pandemia este proyecto no ha tenido ejecución.				
HA01AC	Sistemas de información actualizados	Número	1	0	0%
	Código. Ind. SUIFP: 139906200				
Observación B / S2:	Por las medidas de cuidado y protección con la situación a pandemia este proyecto no ha tenido ejecución.				

**Proyecto: 190118 - Aportes asocapitales**

**Síntesis Proyecto:** Eficacia : 0% Ejec. Financiera : 0% Eficiencia (Eficacia / Ejec Fra \*100): 0%

**Información Financiera:** Ppto Inicial (mill de \$): \$ 1.390 Ppto Ajustado (mill de \$): \$ 1.390 Ejec. Financiera (mill de \$): \$ 0

**Descripción del Avance:**

Producto/Bien/Servicio entregado	Unidad	Cantidad Planeada	Cantidad Ejecutada	Eficacia Producto
HA18AA Entidades apoyadas	Número	1	0	0%
	Código. Ind. SUIFP: 030102200			
Observación B / S1:	Articular a Medellín con las demás ciudades capitales siendo miembro de la Asociación Colombiana de Ciudades Capitales (Asocapitales), para la construcción de una agenda común constituida desde los territorios por temas de interés regional y local, el logro de fines comunes y la puesta en marcha buenas practicas implementadas por las demás ciudades que lo integran.			
Observación B / S2:	La secretaria de Hacienda esta estudiando la posibilidad de trasladar la competencia de este proyecto a otra Secretaría.			

**Programa: 5.1.5 - Gestión financiera, eficiente y sostenible**

**Proyecto: 010135 - Museo de antioquia (vigencia futura - epm)**

**Información Financiera:** Ppto Inicial (mill de \$): \$ 447 Ppto Ajustado (mill de \$): \$ 50 Ejec. Financiera (mill de \$): \$ 0

**Observación Proyecto:** Este proyecto no se ejecuta en la vigencia 2020, el pago culminó el 2019.

**Proyecto: 160129 - Implementación de estrategias para la gestión de recursos**

**Síntesis Proyecto:** Eficacia : 67% Ejec. Financiera : 96% Eficiencia (Eficacia / Ejec Fra \*100): 70%

**Información Financiera:** Ppto Inicial (mill de \$): \$ 2.500 Ppto Ajustado (mill de \$): \$ 6.544 Ejec. Financiera (mill de \$): \$ 6.274

**Descripción del Avance:**

Producto/Bien/Servicio entregado	Unidad	Cantidad Planeada	Cantidad Ejecutada	Eficacia Producto
HA29BD Documentos de estudios técnicos elaborados	Número	12	8	67%
	Código. Ind. SUIFP: 130101100			
Observación B / S1:	Este producto comprende los informes de supervisión que se elaboran mensualmente, como seguimientos a las actividades desarrolladas en el proyecto.			

**Proyecto: 160390 - Fortalecimiento de la gestión y control en la administración, fiscalización y liquidación de los ingresos tributarios**

**Síntesis Proyecto:** Eficacia : 67% Ejec. Financiera : 97% Eficiencia (Eficacia / Ejec Fra \*100): 69%

**Información Financiera:** Ppto Inicial (mill de \$): \$ 7.500 Ppto Ajustado (mill de \$): \$ 17.509 Ejec. Financiera (mill de \$): \$ 17.007

**Descripción del Avance:**

Producto/Bien/Servicio entregado	Unidad	Cantidad Planeada	Cantidad Ejecutada	Eficacia Producto
HA90AU Sistemas de información implementados	Número	1	0,67	67%
Código. Ind. SUIFP: 130501500				
Observación B / S1:	Se realizan acciones tendientes a la determinación de las obligaciones tributarias y en la gestión de los ingresos no tributarios. Se ejecutan programas de fiscalización que permiten incrementar el universo de contribuyentes, cumplimiento de obligaciones formales y sustanciales, apoyo a la gestión de títulos y deuda, procesamiento de declaraciones y actualización de la cuenta corriente de ingresos.			
Observación B / S2:	El proyecto tiene un avance porcentual del 66,6%. Desde la subsecretaría de Ingresos se han realizado e implementado todas las estrategias pertinentes para la ejecución y consecución de los ingresos tributarios y no tributarios del Municipio de Medellín.			

**Proyecto: 160429 - Administración de la información contable del municipio de medellín**

**Síntesis Proyecto:** Eficacia : 67% Ejec. Financiera : 92% Eficiencia (Eficacia / Ejec Fra \*100): 72%

**Información Financiera:** Ppto Inicial (mill de \$): \$ 1.000 Ppto Ajustado (mill de \$): \$ 2.138 Ejec. Financiera (mill de \$): \$ 1.975

**Descripción del Avance:**

Producto/Bien/Servicio entregado	Unidad	Cantidad Planeada	Cantidad Ejecutada	Eficacia Producto
HA29AO Documentos de estudios técnicos elaborados	Número	12	8	67%
Código. Ind. SUIFP: 130101100				
Observación B / S1:	Este producto comprende los informes de supervisión que se elaboran mensualmente, como seguimientos a las actividades desarrolladas en el proyecto.			

**Proyecto: 160432 - Asistencia ambiental por transferencias al área metropolitana**

**Síntesis Proyecto:** Eficacia : 67% Ejec. Financiera : 74% Eficiencia (Eficacia / Ejec Fra \*100): 90%

**Información Financiera:** Ppto Inicial (mill de \$): \$ 86.787 Ppto Ajustado (mill de \$): \$ 75.587 Ejec. Financiera (mill de \$): \$ 56.268

**Descripción del Avance:**

Producto/Bien/Servicio entregado	Unidad	Cantidad Planeada	Cantidad Ejecutada	Eficacia Producto
HA32AA Entidades apoyadas	Número	1	0,67	67%
Código. Ind. SUIFP: 320102400				
Observación B / S1:	Este producto comprende el apoyo financiero que recibe el Área Metropolitana vía transferencias, en cumplimiento al Acuerdo 63 de 2006.			
Observación B / S2:	Presenta un porcentaje de avance del 66.67%, mes a mes se transfieren los recursos.			

**Proyecto: 160433 - Administración de excedentes de liquidez**

**Síntesis Proyecto:** Eficacia : 76% Ejec. Financiera : 100% Eficiencia (Eficacia / Ejec Fra \*100): 76%

**Información Financiera:** Ppto Inicial (mill de \$): \$ 242 Ppto Ajustado (mill de \$): \$ 231 Ejec. Financiera (mill de \$): \$ 231

**Descripción del Avance:**

Producto/Bien/Servicio entregado	Unidad	Cantidad Planeada	Cantidad Ejecutada	Eficacia Producto
HA33BD Resultados de la valoración del portafolio de empresas	Número	1	0,76	76%
Código. Ind. SUIFP: 130200900				
Observación B / S1:	Valorador de inversiones, registro de operaciones, cobro de rendimientos, reporte de concentraciones e histórico de operaciones, contabilizaciones de inversiones bajo NIC SP, medición del riesgo de mercado, custodia y administración valores, administración de riesgos operativos; así como prestación de servicios para apoyar los temas de la administración de excedentes de liquidez.			

Observación B / S2: A través de la ejecución del proyecto se logra generar rendimientos financieros por recursos propios por \$38.975 millones con un porcentaje de ejecución del 76% frente a la meta de \$51.154 millones, producto de la estrategia de inversión financiera de excedentes de liquidez y del reintegro de rendimientos de convenios (cifras a 31 de agosto sin realizar el cierre presupuestal).

**Proyecto: 160434 - Normalización de la cartera morosa del municipio de medellín**

**Síntesis Proyecto:** Eficacia : 100% Ejec. Financiera : 93% Eficiencia (Eficacia / Ejec Fra \*100): 108%

**Información Financiera:** Ppto Inicial (mill de \$): \$ 7.500 Ppto Ajustado (mill de \$): \$ 16.822 Ejec. Financiera (mill de \$): \$ 15.647

**Descripción del Avance:**

Producto/Bien/Servicio entregado	Unidad	Cantidad Planeada	Cantidad Ejecutada	Eficacia Producto
HA34AC Recaudo realizado	Mill pesos	115.906	147.319	127%

Código. Ind. SUIFP: 250101000

Observación B / S2: Se presenta una sobre ejecución de la meta del proyecto, dado que al momento de efectuar el ajuste de disminución por el tema de la pandemia, no se tenía contemplado la aplicación de un beneficio tributario. Situación que ha contribuido a esta sobre ejecución, ya que desde el mes de julio y principalmente en agosto se presentó un incremento representativo en el recaudo. Dada esta situación y con la sobre ejecución de un 36%, se realizará un análisis para ajustar nuevamente la meta del proyecto.

**Proyecto: 190117 - Capitalización plaza mayor**

**Síntesis Proyecto:** Eficacia : 0% Ejec. Financiera : 0% Eficiencia (Eficacia / Ejec Fra \*100): 0%

**Información Financiera:** Ppto Inicial (mill de \$): \$ 3.000 Ppto Ajustado (mill de \$): \$ 1 Ejec. Financiera (mill de \$): \$ 0

**Descripción del Avance:**

Producto/Bien/Servicio entregado	Unidad	Cantidad Planeada	Cantidad Ejecutada	Eficacia Producto
HA17AA Empresas beneficiadas	Número	1	0	0%

Código. Ind. SUIFP: 350200400

Observación B / S1: Este producto hace relación a Plaza Mayor, como la entidad que se beneficia a través de la capitalización, permitiendo el mejoramiento de los productos ofertados para bienestar a sus accionistas.

Observación B / S2: El proyecto presenta traslados de recursos necesarios para atender prioridades en la administración, conforme a los siguientes decretos: No. 0483 de abril 16 de 2020 por \$17.355.045, No. 0521 de abril 28 de 2020 por \$480.000.000 y No. 0648 de junio 18 de 2020 por \$2.502.000.000.

**Componente:** 5.5 - Planeación, articulación y fortalecimiento territorial

**Programa:** 5.5.4 - Sinergias territoriales para el futuro de Medellín

**Proyecto: 001806 - Túnel de occidente (convenio)**

**Síntesis Proyecto:** Eficacia : 0% Ejec. Financiera : 0% Eficiencia (Eficacia / Ejec Fra \*100): 0%

**Información Financiera:** Ppto Inicial (mill de \$): \$ 4.000 Ppto Ajustado (mill de \$): \$ 3.200 Ejec. Financiera (mill de \$): \$ 0

**Descripción del Avance:**

Producto/Bien/Servicio entregado	Unidad	Cantidad Planeada	Cantidad Ejecutada	Eficacia Producto
HA06AB Proyectos apoyados	Número	1	0	0%

Código. Ind. SUIFP: 130201500

Observación B / S1: Este producto comprende el apoyo financiero al Convenio No. 0583 de 1996, cuyo objeto es: "Cofinanciar la construcción del proyecto de comunicación vial entre los valles de Aburrá y el río Cauca también denominado variante Medellín – Santa Fé de Antioquia".

Observación B / S2: La Secretaría de Infraestructura en representación del Municipio de Medellín, participa en las mesas de trabajo que se adelantan por parte de las entidades socias en pro del cierre y liquidación del convenio No. 0583 de 1996, dado que se deben culminar con las actividades inherentes al cierre de los procesos ambientales, contractuales, prediales y judiciales, que están a cargo de las entidades que hacen parte del convenio.

# Secretaría General

Resumen sobre el comportamiento físico y financiero a 31 de Agosto de 2020

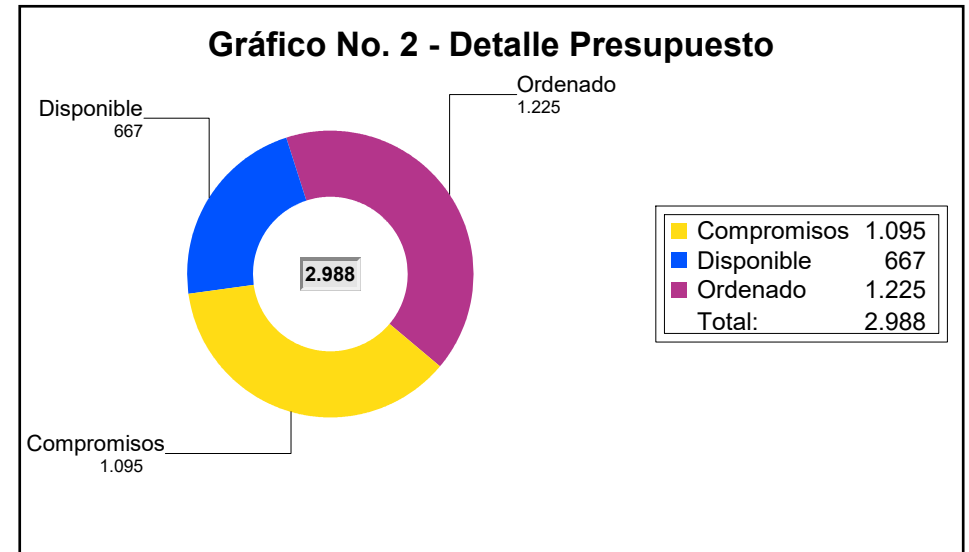
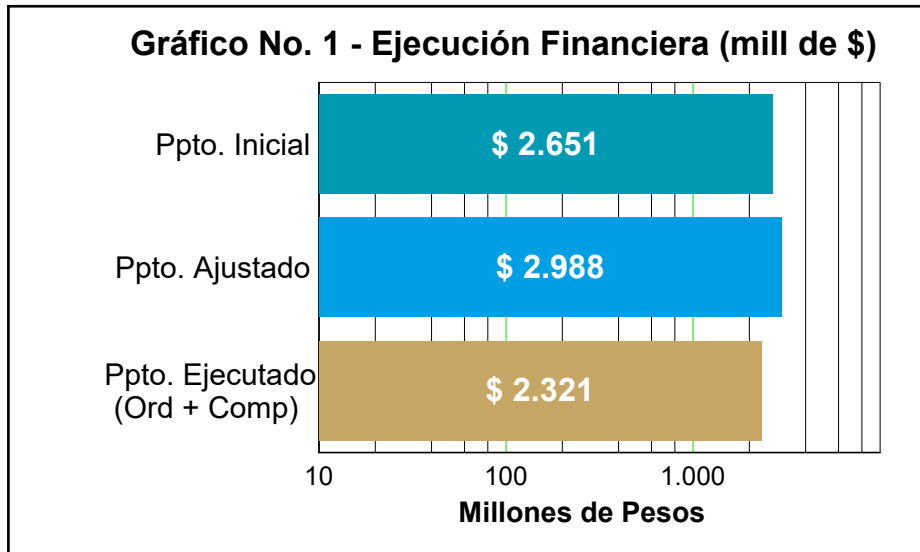

La Ordenación presupuestal al mes de Agosto comprende pagos, facturas y compromisos

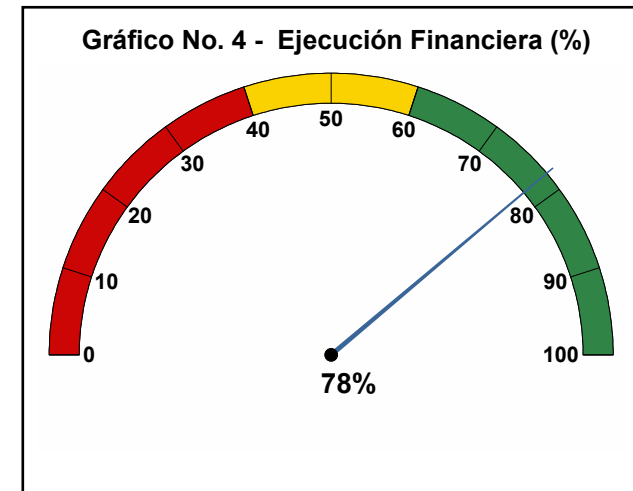
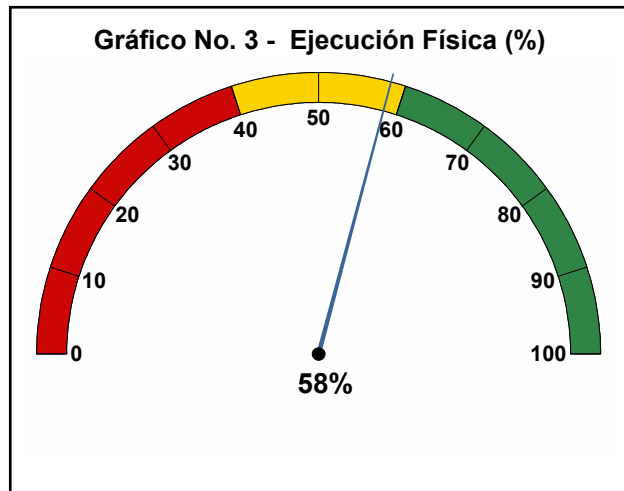



## 1. Proyectos de Iniciativa Institucional

**Línea:** 5 - Gobernanza y Gobernabilidad  
**Componente:** 5.1 - Gobierno Transparente  
**Programa:** 5.1.6 - Direccionamiento Jurídico Público

**Proyecto:** 160407 - Apoyo a la transferencia del conocimiento jurídico

**Síntesis Proyecto:** Eficacia : 58% Ejec. Financiera : 69% Eficiencia (Eficacia / Ejec Fra \*100): 83%

**Información Financiera:** Ppto Inicial (mill de \$): \$ 1.804 Ppto Ajustado (mill de \$): \$ 2.141 Ejec. Financiera (mill de \$): \$ 1.483

### Descripción del Avance:

Producto/Bien/Servicio entregado	Unidad	Cantidad Planeada	Cantidad Ejecutada	Eficacia Producto
GE07AD Estrategias de intercambio de conocimiento científico-tecnológico con otros saberes implementados	Número	33	19	58%

Código. Ind. SUIFP: 390402000

Observación B / S2: Se han realizado 19 actividades académicas orientadas al direccionamiento jurídico público de la Secretaría General y el conglomerado público.

**Proyecto:** 160408 - Administración de la información jurídica

**Síntesis Proyecto:** Eficacia : 60% Ejec. Financiera : 99% Eficiencia (Eficacia / Ejec Fra \*100): 61%

**Información Financiera:** Ppto Inicial (mill de \$): \$ 847 Ppto Ajustado (mill de \$): \$ 847 Ejec. Financiera (mill de \$): \$ 837

### Descripción del Avance:

Producto/Bien/Servicio entregado	Unidad	Cantidad Planeada	Cantidad Ejecutada	Eficacia Producto
GE08AF Sistemas de información actualizados	Número	1	0,6	60%

Código. Ind. SUIFP: 129906200

Observación B / S2: Se ha avanzado en el 60% de la actualización y mejoramiento de los sistemas de información: Astrea, Helena y Hermes.





# Secretaría de Gestión Humana y Servicio a la Ciudadanía

Resumen sobre el comportamiento físico y financiero a 31 de Agosto de 2020

**Gráfico No. 1 - Ejecución Financiera (mill de \$)**

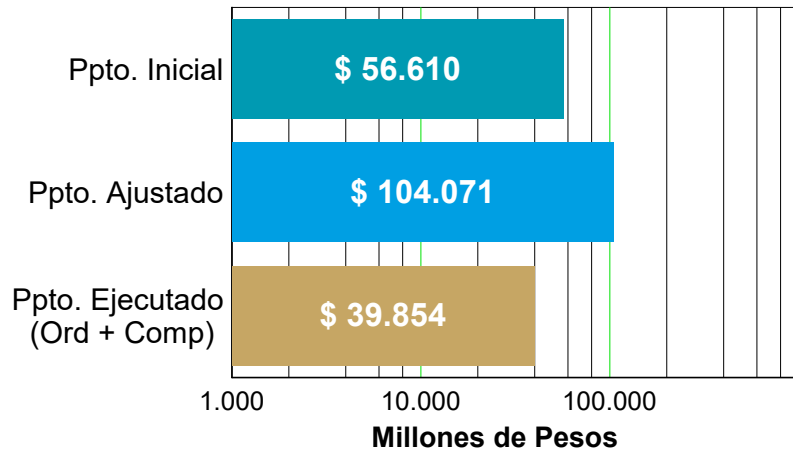

**Gráfico No. 2 - Detalle Presupuesto**

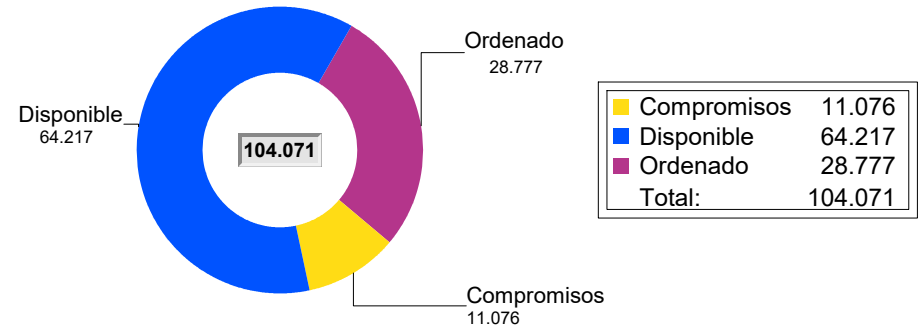

La Ordenación presupuestal al mes de Agosto comprende pagos, facturas y compromisos

**Gráfico No. 3 - Ejecución Física (%)**

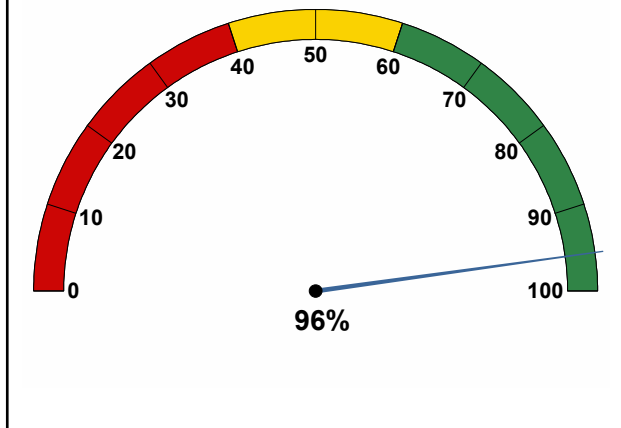

**Gráfico No. 4 - Ejecución Financiera (%)**

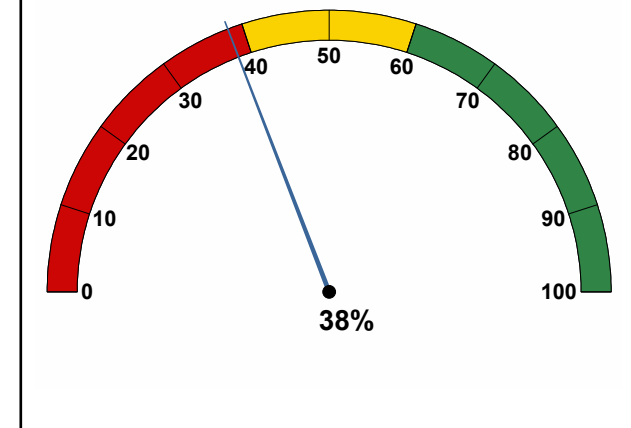



## 1. Proyectos de Iniciativa Institucional

**Línea:** 1 - Reactivación Económica y Valle del Software  
**Componente:** 1.1 - Talento Humano y Empleo  
**Programa:** 1.1.2 - Inserción laboral

**Proyecto:** 170064 - Fortalecimiento del centro de prácticas del municipio de medellín

**Síntesis Proyecto:** Eficacia : 100% Ejec. Financiera : 57% Eficiencia (Eficacia / Ejec Fra \*100): 176%

**Información Financiera:** Ppto Inicial (mill de \$): \$ 784 Ppto Ajustado (mill de \$): \$ 1.515 Ejec. Financiera (mill de \$): \$ 863

### Descripción del Avance:

Producto/Bien/Servicio entregado	Unidad	Cantidad Planeada	Cantidad Ejecutada	Eficacia Producto
GH64AA Personas formadas	Número	220	221	100%

Código. Ind. SUIFP: 360300200

Observación B / S1: Practicantes de excelencia Incorporados durante los dos semestres del año.

Observación B / S2: En el primer semestre se vincularon 110 practicantes de excelencia y en el segundo semestre se incorporaron 111, para un total de 221 en 2020. Es de anotar que para el corte se tiene también 78 practicas específicas, es decir, no bonificadas (no implica recursos ya que son servidores, contratistas, ex practicantes de excelencia que se presentan a la convocatoria de específicas).

**Componente:** 1.4 - Información, datos y generación de valor público  
**Programa:** 1.4.1 - Gobierno digital

**Proyecto:** 160183 - Implementación de la estrategia de gobierno en línea

**Síntesis Proyecto:** Eficacia : 40% Ejec. Financiera : 40% Eficiencia (Eficacia / Ejec Fra \*100): 100%

**Información Financiera:** Ppto Inicial (mill de \$): \$ 1.500 Ppto Ajustado (mill de \$): \$ 2.000 Ejec. Financiera (mill de \$): \$ 796

### Descripción del Avance:

Producto/Bien/Servicio entregado	Unidad	Cantidad Planeada	Cantidad Ejecutada	Eficacia Producto
GH83AD Herramientas tecnológicas de gobierno digital implemetadas	Número	1	0,4	40%

Código. Ind. SUIFP: 230208600

Observación B / S1: Avance porcentual de la implementación de las asistencias técnicas y herramientas tecnológicas para la estrategia de Gobierno Digital en la Entidad.

**Proyecto:** 160193 - Innovación de las tic para una organización digital

**Síntesis Proyecto:** Eficacia : 100% Ejec. Financiera : 80% Eficiencia (Eficacia / Ejec Fra \*100): 125%

**Información Financiera:** Ppto Inicial (mill de \$): \$ 12.597 Ppto Ajustado (mill de \$): \$ 21.330 Ejec. Financiera (mill de \$): \$ 17.001

### Descripción del Avance:

Producto/Bien/Servicio entregado	Unidad	Cantidad Planeada	Cantidad Ejecutada	Eficacia Producto
GH93AA Disponibilidad plataforma tic	%	99,6	99,74	100%

Código. Ind. SUIFP: 230207200

Observación B / S2: El producto de "Servicio de monitoreo y evaluación a la implementación de Arquitectura TI Colombia" corresponden al porcentaje que se alcance en la "Disponibilidad de la plataforma TIC" requerida para ofrecer los diferentes servicios tecnológicos que se disponen en la plataforma TIC del Municipio de Medellín.

**Proyecto:** 160196 - Administración documental eficiente y transparente al ciudadano

**Síntesis Proyecto:** Eficacia : 40% Ejec. Financiera : 97% Eficiencia (Eficacia / Ejec Fra \*100): 41%

**Información Financiera:** Ppto Inicial (mill de \$): \$ 534 Ppto Ajustado (mill de \$): \$ 534 Ejec. Financiera (mill de \$): \$ 520

**Descripción del Avance:**

Producto/Bien/Servicio entregado	Unidad	Cantidad Planeada	Cantidad Ejecutada	Eficacia Producto
GH96AD Sistema de gestión documental implementado	Número	1	0,4	40%
Código. Ind. SUIFP: 239905200				
Observación B / S1: Porcentaje del Servicio Integral de administración documental ejecutado.				
Observación B / S2: Las actividades de seguimiento técnico a los archivos de gestión, la aplicación tablas de retención documental, y la gestión de las transferencias documentales secundarias de la administración municipal, continúan sin presentar avance en el periodo debido a que hay actividades que deben ser presenciales y se han visto afectadas por la actual calamidad publica.				

**Línea:** 5 - Gobernanza y Gobernabilidad  
**Componente:** 5.1 - Gobierno Transparente  
**Programa:** 5.1.1 - Talento humano para el buen gobierno

**Proyecto: 160179 - Apoyo a las soluciones de vivienda**

**Síntesis Proyecto:** Eficacia : 100% Ejec. Financiera : 18% Eficiencia (Eficacia / Ejec Fra \*100): 545%

**Información Financiera:** Ppto Inicial (mill de \$): \$ 33.225 Ppto Ajustado (mill de \$): \$ 65.997 Ejec. Financiera (mill de \$): \$ 12.103

**Descripción del Avance:**

Producto/Bien/Servicio entregado	Unidad	Cantidad Planeada	Cantidad Ejecutada	Eficacia Producto
GH79AA Creditos adjudicados	Número	230	257	112%
Código. Ind. SUIFP: 050500600				
Observación B / S1: Créditos de Vivienda a empleados públicos, trabajadores oficiales, pensionados y sustitutos de pensión. La ejecución presupuestal corresponde a los créditos desembolsados que fueron adjudicados en vigencia anterior o vigencia actual, toda vez que el tiempo de legalización es en promedio 7 meses sujeto a situaciones imprevistas que se generan en Registro de Instrumentos Públicos o en las notarias.				
Observación B / S2: -En Febrero se adjudicaron 20 créditos así: Trabajadores oficiales: Primera vez: Reforma 1 crédito, Construcción 1 crédito. Segunda vez: Compra 15 crédito, Construcción 3 créditos (Acta 19 de Febrero). -En Marzo se adjudicaron 93 créditos así: Empleados: Primera vez: Compra 71 créditos Mejoramiento 13 créditos, Cancelación Hipoteca 3 créditos, Reforma 1 crédito. Segunda vez: Compra 1 crédito, Mejoramiento 4 créditos, (Acta 02 de marzo). -En junio se adjudicaron 144 créditos así: Empleados: Primera vez: Compra 27 créditos, Mejoramiento 5 créditos, Cancelación Hipoteca 5 créditos, Reforma 2 créditos, Segunda vez: Compra 27 crédito, Mejoramiento 72 créditos, Cancelación de Hipoteca 3 créditos, Reforma 3 créditos, (Acta 02 de junio).				

**Proyecto: 160187 - Compromiso con la integralidad del ser**

**Síntesis Proyecto:** Eficacia : 21% Ejec. Financiera : 88% Eficiencia (Eficacia / Ejec Fra \*100): 24%

**Información Financiera:** Ppto Inicial (mill de \$): \$ 2.400 Ppto Ajustado (mill de \$): \$ 2.661 Ejec. Financiera (mill de \$): \$ 2.330

**Descripción del Avance:**

Producto/Bien/Servicio entregado	Unidad	Cantidad Planeada	Cantidad Ejecutada	Eficacia Producto
GH87AD Servidores públicos asesorados	Número	8.000	1.715	21%
Código. Ind. SUIFP: 050500600				
Observación B / S1: Número Promedio de "servidores públicos asesorados, (incluye grupo familiar y jubilados)", que participan de las actividades del Centro de Bienestar y Acciones de fortalecimiento de Bienestar Humano.				
Observación B / S2: El avance en acciones y actividades del Centro de Bienestar se suspendieron desde el 17 de marzo debido a la declaratoria de pandemia por la OMS.				

**Proyecto: 190045 - Fortalecimiento de la gestión documental de los expedientes laborales**

**Síntesis Proyecto:** Eficacia : 0% Ejec. Financiera : 0% Eficiencia (Eficacia / Ejec Fra \*100): 0%

**Información Financiera:** Ppto Inicial (mill de \$): \$ 784 Ppto Ajustado (mill de \$): \$ 784 Ejec. Financiera (mill de \$): \$ 0

**Descripción del Avance:**

Producto/Bien/Servicio entregado	Unidad	Cantidad Planeada	Cantidad Ejecutada	Eficacia Producto
GH45AB Usuarios del sistema	Número	5.500	0	0%

Código. Ind. SUIFP: 050502700

Observación B / S1: Este indicador hace referencia a la Administración, la Valoración documental y el Registro y validación de la información de Expedientes laborales en PASIVOCOL. Expedientes laborales de: servidores activos, inactivos, pensionados, beneficiarios y cuotas partes.

Observación B / S2: Con el tema de la pandemia no se ha dado inicio al proceso contractual que soporta este proyecto de inversión, por lo tanto no se tiene dato alguno sobre el indicador con corte al mes de Agosto.

**Programa:** 5.1.2 - Gobierno abierto y cercano

**Proyecto:** 160184 - Fortalecimiento del sistema de servicio a la ciudadanía

**Síntesis Proyecto:** Eficacia : 100% Ejec. Financiera : 67% Eficiencia (Eficacia / Ejec Fra \*100): 148%

**Información Financiera:** Ppto Inicial (mill de \$): \$ 4.370 Ppto Ajustado (mill de \$): \$ 8.834 Ejec. Financiera (mill de \$): \$ 5.950

**Descripción del Avance:**

Producto/Bien/Servicio entregado	Unidad	Cantidad Planeada	Cantidad Ejecutada	Eficacia Producto
GH84AA Contac center gestionado	%	90	95	106%

Código. Ind. SUIFP: 050501500

Observación B / S1: Este indicador es el promedio de la eficacia, con las siguientes variables: Llamadas Entrantes, Llamadas Contestadas, Llamadas Abandonadas, Prom .Res Prom.Aban, Prom. Conv y % Nivel Servicio.

Observación B / S2: La Eficiencia en canales de atención disponibles para la comunidad es 95% la mayoría es su atención se ha centrado en el programa MedellinMeCuida.

**Programa:** 5.1.4 - Liderazgo público y fortalecimiento de la gestión institucional

**Proyecto:** 160191 - Consolidación de los sistemas de gestión inteligentes para un buen gobierno

**Síntesis Proyecto:** Eficacia : 66% Ejec. Financiera : 80% Eficiencia (Eficacia / Ejec Fra \*100): 82%

**Información Financiera:** Ppto Inicial (mill de \$): \$ 265 Ppto Ajustado (mill de \$): \$ 265 Ejec. Financiera (mill de \$): \$ 212

**Descripción del Avance:**

Producto/Bien/Servicio entregado	Unidad	Cantidad Planeada	Cantidad Ejecutada	Eficacia Producto
GH91AE Entidades con el modelo integrado de planeación y de gestión implementado	Número	1	0,66	66%

Código. Ind. SUIFP: 050501200

Observación B / S2: Sostenimiento del Sistema Integral de Gestión de la Alcaldía de Medellín, a través de la definición e implementación de mecanismos o métodos de trabajo que permitan optimizar los resultados de la gestión, y que conlleve a la mejora institucional y a la apropiación del Modelo, generando valor, lo que conlleva a obtener los resultados esperados en la evaluación del Sistema Integral de Gestión.

**Programa:** 5.1.5 - Gestión financiera, eficiente y sostenible

**Proyecto:** 160198 - Aportes al fonpet - ley 549 de 1999

**Síntesis Proyecto:** Eficacia : 64% Ejec. Financiera : 52% Eficiencia (Eficacia / Ejec Fra \*100): 123%

**Información Financiera:** Ppto Inicial (mill de \$): \$ 150 Ppto Ajustado (mill de \$): \$ 150 Ejec. Financiera (mill de \$): \$ 78

**Descripción del Avance:**

Producto/Bien/Servicio entregado	Unidad	Cantidad Planeada	Cantidad Ejecutada	Eficacia Producto
GH98AA Transferencias realizadas	Número	11	7	64%
Código. Ind. SUIFP: 360100500				
Observación B / Sz:	La transferencias al FONPET se realiza mes vencido, llevamos 7 durante este año.			

# Secretaría Suministros y Servicios

Resumen sobre el comportamiento físico y financiero a 31 de Agosto de 2020

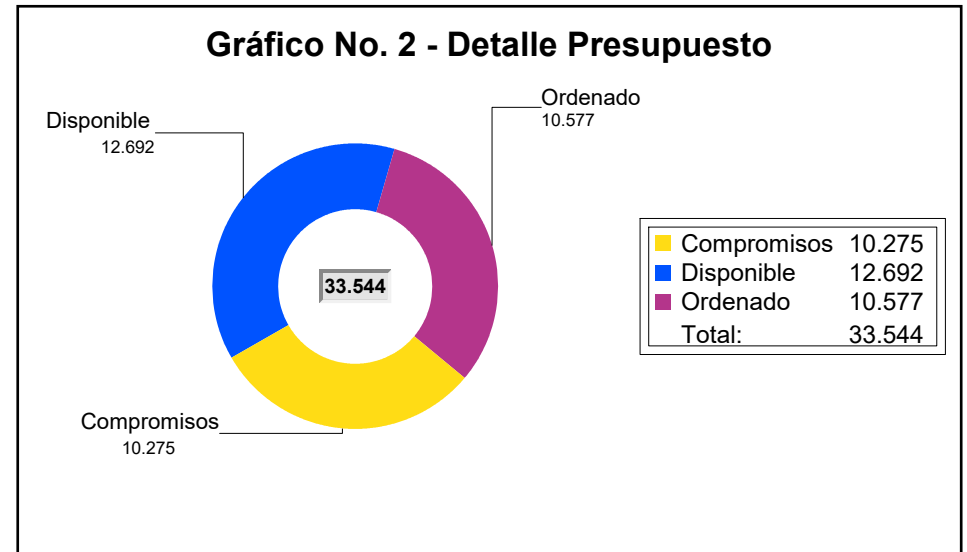
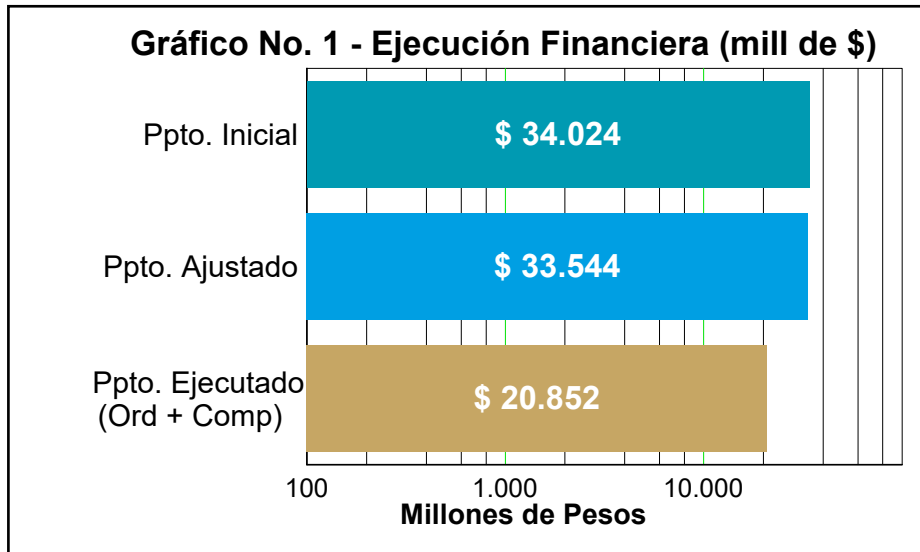

La Ordenación presupuestal al mes de Agosto comprende pagos, facturas y compromisos

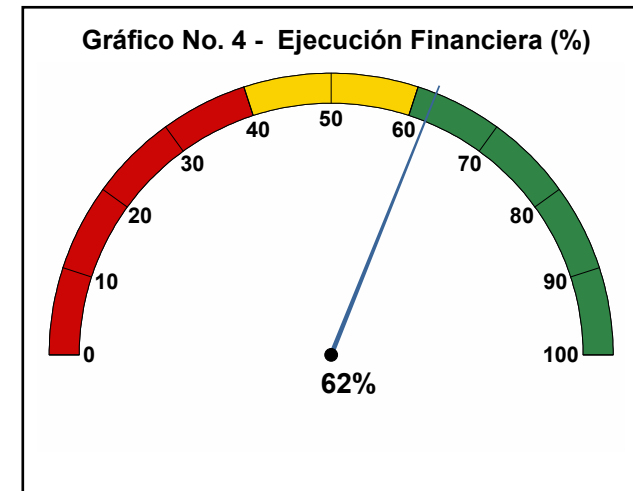
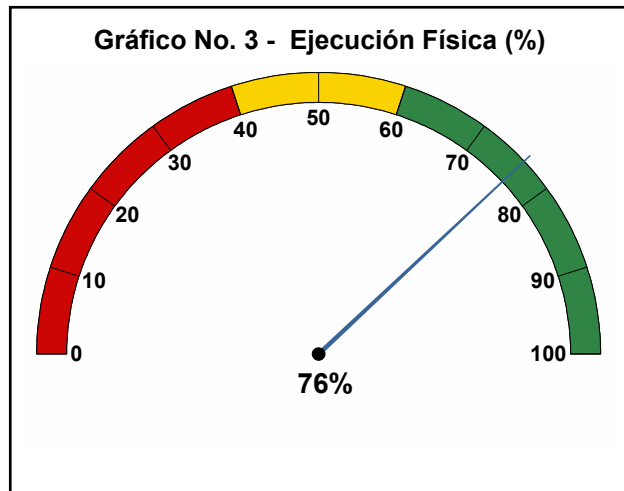





## 1. Proyectos de Iniciativa Institucional

**Línea:** 5 - Gobernanza y Gobernabilidad  
**Componente:** 5.1 - Gobierno Transparente  
**Programa:** 5.1.4 - Liderazgo público y fortalecimiento de la gestión institucional

**Proyecto:** 160202 - Desarrollo ferias de la transparencia con vos

**Síntesis Proyecto:** Eficacia : 67% Ejec. Financiera : 100% Eficiencia (Eficacia / Ejec Fra \*100): 67%

**Información Financiera:** Ppto Inicial (mill de \$): \$ 350 Ppto Ajustado (mill de \$): \$ 350 Ejec. Financiera (mill de \$): \$ 350

### Descripción del Avance:

Producto/Bien/Servicio entregado	Unidad	Cantidad Planeada	Cantidad Ejecutada	Eficacia Producto
SS02AE Personas capacitadas Código. Ind. SUIFP: 030400300	Número	1	0,67	67%
Observación B / S1: Personas capacitadas. Este producto corresponde a las actividades de capacitación que realizará la Secretaría de Suministros y Servicios sobre el manejo de las plataformas dispuestas por Colombia Compra Eficiente y sobre abastecimiento estratégico.				
Observación B / S2: Durante el período 1 de enero al 31 de agosto de 2020, se realizaron 33 capacitaciones en la plataforma SECOP, 45 en abastecimiento estratégico y 25 eventos de capacitación sobre la Tienda Virtual del Estado Colombiano, para un total de 103 capacitaciones sobre el manejo de las plataformas dispuestas por Colombia Compra Eficiente y abastecimiento estratégico.				
SS02AF Eventos realizados Código. Ind. SUIFP: 030400600	Número	1	0,67	67%
Observación B / S1: Eventos realizados, este producto corresponde a todas las actividades que dentro del Plan se Desarrollen para divulgar todos los temas relacionados con la contratación pública en el Municipio de Medellín.				
Observación B / S2: Durante el período 1 de enero al 31 de agosto de 2020, se realizaron 141 entre piezas, notas o boletines de temas como Escuela de Proveedores, política de compra sostenible, innovadora y social, tienda virtual del Municipio de Medellín y Contratación.				

**Proyecto:** 160204 - Administración eficiente para la adquisición de bienes y servicios

**Síntesis Proyecto:** Eficacia : 97% Ejec. Financiera : 91% Eficiencia (Eficacia / Ejec Fra \*100): 107%

**Información Financiera:** Ppto Inicial (mill de \$): \$ 11.000 Ppto Ajustado (mill de \$): \$ 9.900 Ejec. Financiera (mill de \$): \$ 9.022

### Descripción del Avance:

Producto/Bien/Servicio entregado	Unidad	Cantidad Planeada	Cantidad Ejecutada	Eficacia Producto
SS04AI Documentos de lineamientos técnicos en compras y contratación elaborados Código. Ind. SUIFP: 030400200	Número	1.883	1.835	97%
Observación B / S1: Documentos de lineamientos técnicos en compras y contratación elaborados. Este producto corresponde a los contratos adelantados en la vigencia, dentro de los cuales son aplicados las disposiciones o políticas establecidas en los documentos técnicos en contratación elaborados.				
Observación B / S2: Durante el período 1 de enero al 31 de agosto de 2020, se adelantaron 992 contratos, a los que se les aplicaron las disposiciones o políticas establecidas en los documentos técnicos en contratación elaborados.				

**Proyecto:** 160206 - Administración y conservación de activos

**Síntesis Proyecto:** Eficacia : 67% Ejec. Financiera : 49% Eficiencia (Eficacia / Ejec Fra \*100): 136%

**Información Financiera:** Ppto Inicial (mill de \$): \$ 22.594 Ppto Ajustado (mill de \$): \$ 23.214 Ejec. Financiera (mill de \$): \$ 11.411

### Descripción del Avance:

Producto/Bien/Servicio entregado	Unidad	Cantidad Planeada	Cantidad Ejecutada	Eficacia Producto
----------------------------------	--------	-------------------	--------------------	-------------------

SS06AJ Sedes mantenidas	Número	1	0,67	67%
	Código. Ind. SUIFP:	039901600		
Observación B / S1:	Sedes mantenidas. Este producto corresponde a la gestión de los bienes inmuebles y muebles de propiedad del Municipio de Medellín, que incluye mantenimiento, administración, aseguramiento y otro tipo de aspectos logísticos, que contribuyen a que las sedes cumplan con su misión institucional.			
Observación B / S2:	Durante el período 1 de enero al 31 de agosto de 2020, se han suscrito 9 contratos que contribuyen a la gestión de los bienes inmuebles y muebles de propiedad del Municipio de Medellín, que incluye mantenimiento, administración, aseguramiento, entre otras, que contribuyen a que las sedes cumplan con su misión institucional.			

**Proyecto: 160650 - Modelo de compras públicas sostenibles**

**Síntesis Proyecto:** Eficacia : 67% Ejec. Financiera : 86% Eficiencia (Eficacia / Ejec Fra \*100): 78%

**Información Financiera:** Ppto Inicial (mill de \$): \$ 80 Ppto Ajustado (mill de \$): \$ 80 Ejec. Financiera (mill de \$): \$ 69

**Descripción del Avance:**

Producto/Bien/Servicio entregado	Unidad	Cantidad Planeada	Cantidad Ejecutada	Eficacia Producto
SS50AB Documentos normativos elaborados	Número	1	0,67	67%
	Código. Ind. SUIFP:	030400500		
Observación B / S1:	Documentos normativos elaborados. Este producto corresponde a las actividades de divulgación relacionadas con la Resolución SSS201950116372 de diciembre 10 de 2019, por medio de la cual se adopta el modelo de compras públicas sostenibles en el Municipio de Medellín.			
Observación B / S2:	Durante el período 1 de enero al 31 de agosto de 2020, se realizaron 11 eventos como socializaciones, reuniones virtuales referentes a temas de compras públicas sostenibles.			

**4. Proyectos con ejecución de saldos Pendientes (Vigencia Anterior)**

**Proyecto: 080304 - Adquisición de bienes inmuebles**

**Información Financiera:** Ppto Inicial (mill de \$): \$ 0 Ppto Ajustado (mill de \$): \$ 0,000001 Ejec. Financiera (mill de \$): \$ 0

# Secretaría Educación

Resumen sobre el comportamiento físico y financiero a 31 de Agosto de 2020

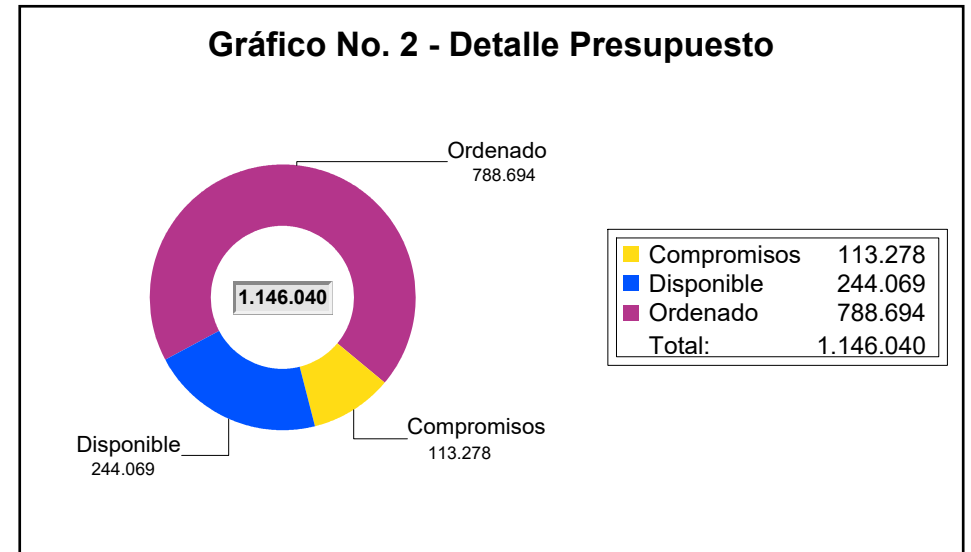
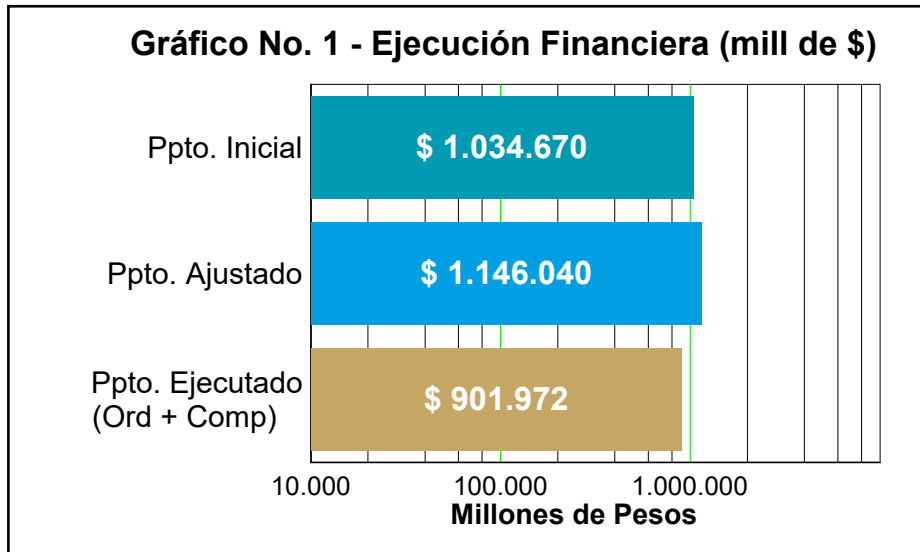

La Ordenación presupuestal al mes de Agosto comprende pagos, facturas y compromisos

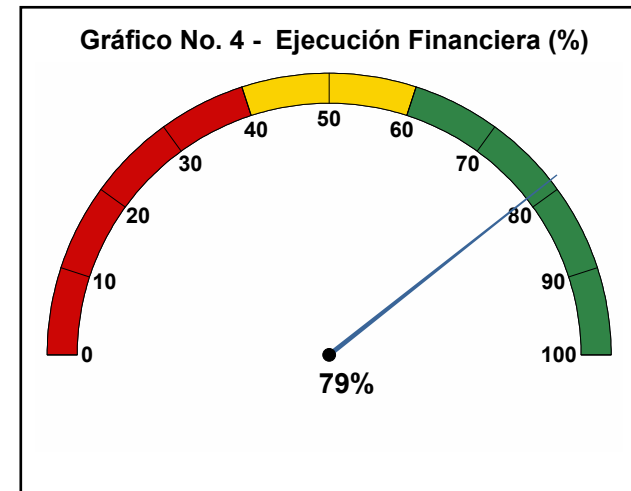
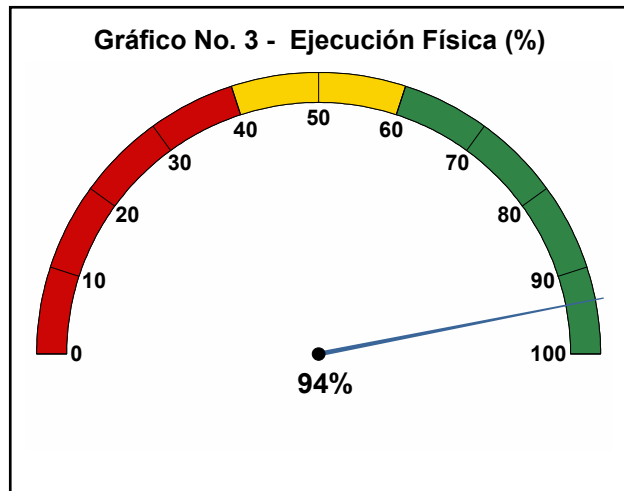



## 1. Proyectos de Iniciativa Institucional

**Línea:** 1 - Reactivación Económica y Valle del Software  
**Componente:** 1.5 - Inglés para Valle del Software  
**Programa:** 1.5.1 - Semilla bilingüe para Valle del Software

**Proyecto:** 160343 - Fortalecimiento en lenguas extranjeras

**Síntesis Proyecto:** Eficacia : 100% Ejec. Financiera : 86% Eficiencia (Eficacia / Ejec Fra \*100): 117%

**Información Financiera:** Ppto Inicial (mill de \$): \$ 1.298 Ppto Ajustado (mill de \$): \$ 1.353 Ejec. Financiera (mill de \$): \$ 1.157

### Descripción del Avance:

Producto/Bien/Servicio entregado	Unidad	Cantidad Planeada	Cantidad Ejecutada	Eficacia Producto
ED43AC Estudiantes beneficiados con estrategias de promoción del bilingüismo	Número	10.000	15.357	154%

Código. Ind. SUIFP: 220103400

Observación B / S1: Procesos de formación para el desarrollo de competencias en un segundo idioma.

Observación B / S2: La estrategia de virtualidad implementada para afrontar las condiciones de pandemia, permitió incrementar la cantidad de estudiantes beneficiados a 15.324. 15.324 en proceso de formación de inglés durante el primer semestre, a través de la plataforma y 33 estudiantes que participaron en campamento internacional de verano durante dos semanas.

**Línea:** 2 - Transformación Educativa y Cultural  
**Componente:** 2.1 - Buen Comienzo  
**Programa:** 2.1.2 - Buen comienzo para una escuela pertinente y oportuna

**Proyecto:** 160263 - Desarrollo institucional y servicio de atención desde la gestación hasta los 5 años para el fortalecimiento de la educación inicial

**Síntesis Proyecto:** Eficacia : 95% Ejec. Financiera : 79% Eficiencia (Eficacia / Ejec Fra \*100): 120%

**Información Financiera:** Ppto Inicial (mill de \$): \$ 102.203 Ppto Ajustado (mill de \$): \$ 151.449 Ejec. Financiera (mill de \$): \$ 119.378

### Descripción del Avance:

Producto/Bien/Servicio entregado	Unidad	Cantidad Planeada	Cantidad Ejecutada	Eficacia Producto
ED63AJ Niños y niñas atendidos en servicio integrales	Número	90.500	85.797	95%

Código. Ind. SUIFP: 410200100

Observación B / S1: Servicio dispuesto para atender a los niños y niñas en primera infancia, con el fin de promover su desarrollo integral a través de la atención en educación inicial, cuidado calificado, salud, nutrición, protección y acompañamiento familiar.

Observación B / S2: Atención reportada a 31 de agosto de 2020 en el Sistema de Información Buen Comienzo y Cuéntame ICBF. Matrícula acumulada, incluye activos y retiros a la fecha de corte.

**Proyecto:** 160351 - Construcción de jardines y centros infantiles para el mejoramiento de ambientes de aprendizaje y la atención integral a la primera infancia

**Síntesis Proyecto:** Eficacia : 100% Ejec. Financiera : 73% Eficiencia (Eficacia / Ejec Fra \*100): 137%

**Información Financiera:** Ppto Inicial (mill de \$): \$ 1.000 Ppto Ajustado (mill de \$): \$ 1.890 Ejec. Financiera (mill de \$): \$ 1.383

### Descripción del Avance:

Producto/Bien/Servicio entregado	Unidad	Cantidad Planeada	Cantidad Ejecutada	Eficacia Producto
ED51AH Aulas nuevas para la educación inicial construidas	Número	1	1	100%

Código. Ind. SUIFP: 220102200

Observación B / S1: Dado que este recurso fue utilizado para la adición de la construcción JIBC San Antonio, donde el recurso adicionado solo correspondió a una parte del porcentaje del total.

Observación B / S2: Se dio culminación del JIBC Altos de San Juan el 30 de agosto de 2020.

**Componente:** 2.2 - Transformación Curricular para la Cuarta revolución Industrial

**Programa:** 2.2.2 - Pertinencia, calidad y habilidades para la educación del futuro

**Proyecto:** 160316 - Fortalecimiento de la educación media en articulación con la educación superior y la educación para el trabajo y el desarrollo humano

**Síntesis Proyecto:** Eficacia : 100% Ejec. Financiera : 77% Eficiencia (Eficacia / Ejec Fra \*100): 129%

**Información Financiera:** Ppto Inicial (mill de \$): \$ 4.980 Ppto Ajustado (mill de \$): \$ 5.454 Ejec. Financiera (mill de \$): \$ 4.217

#### Descripción del Avance:

Producto/Bien/Servicio entregado	Unidad	Cantidad Planeada	Cantidad Ejecutada	Eficacia Producto
ED16AH Programas y proyectos de educación pertinente articulados con el sector productivo	Número	172	184	107%

Código. Ind. SUIFP: 220103500

Observación B / S1: Incluye el desarrollo de estrategias que vinculen la educación media con el sector productivo, que promuevan la pertinencia en la educación.

Observación B / S2: Instituciones educativas oficiales vinculadas a procesos de articulación Media Técnica que fortalecen el paso exitoso a la educación terciaria.

**Proyecto:** 160339 - Desarrollo y fortalecimiento de las capacidades cognitivas

**Síntesis Proyecto:** Eficacia : 0% Ejec. Financiera : 6% Eficiencia (Eficacia / Ejec Fra \*100): 0%

**Información Financiera:** Ppto Inicial (mill de \$): \$ 6.668 Ppto Ajustado (mill de \$): \$ 4.270 Ejec. Financiera (mill de \$): \$ 245

#### Descripción del Avance:

Producto/Bien/Servicio entregado	Unidad	Cantidad Planeada	Cantidad Ejecutada	Eficacia Producto
ED39AU Estudiantes vinculados a procesos de orientación vocacional	Número	2.180	0	0%

Código. Ind. SUIFP: 220106600

Observación B / S1: Incluye el apoyo brindado a los jóvenes para que a partir del conocimiento de sus intereses, aptitudes y habilidades, y de la identificación de los recursos y oportunidades del entorno, estén mejor preparados para tomar decisiones sobre su formación superior o su vida laboral.

Observación B / S2: Dadas las circunstancias generadas por el COVID19, el programa se encuentra en etapa precontractual.

ED39AV Estudiantes evaluados con pruebas de calidad educativa	Número	27.640	0	0%
---	--------	--------	---	----

Código. Ind. SUIFP: 220107300

Observación B / S1: Incluye el diseño, desarrollo, sistematización, análisis, proyección de resultados y demás procesos que permitan la aplicación y análisis de las pruebas de medición de la calidad educativa.

Observación B / S2: Dadas las circunstancias generadas por el COVID19, el programa se encuentra en etapa precontractual.

**Proyecto:** 160342 - Implementación de la educación complementaria

**Síntesis Proyecto:** Eficacia : 0% Ejec. Financiera : 1% Eficiencia (Eficacia / Ejec Fra \*100): 0%

**Información Financiera:** Ppto Inicial (mill de \$): \$ 2.619 Ppto Ajustado (mill de \$): \$ 664 Ejec. Financiera (mill de \$): \$ 8

#### Descripción del Avance:

Producto/Bien/Servicio entregado	Unidad	Cantidad Planeada	Cantidad Ejecutada	Eficacia Producto
ED42AD Personas beneficiadas con procesos de formación informal	Número	10.686	0	0%

Código. Ind. SUIFP: 220104900

Observación B / S1: Corresponde a la oferta educativa informal como talleres, foros, capacitaciones presenciales o virtuales dirigida a los miembros de la comunidad educativa que tienen como objetivo brindar oportunidades para complementar, actualizar, perfeccionar, renovar o profundizar conocimientos, habilidades, técnicas y prácticas, este conocimiento libre y espontáneo adquirido, puede provenir de personas, entidades, medios masivos de comunicación, medios impresos, tradiciones, costumbres, comportamientos sociales y otros no estructurados y su duración es inferior a 160 horas.

Observación B / S2: Debido a la contingencia Covid-19, el Programa inicia contratación entre septiembre y octubre de 2020. Actualmente cuatro proyectos se encuentran en etapa precontractual: Robótica, Francés, Simulación de las Naciones Unidas y Feria CT+I.

**Proyecto: 160345 - Implementación de bachillerato internacional**

**Síntesis Proyecto:** Eficacia : 0% Ejec. Financiera : 100% Eficiencia (Eficacia / Ejec Fra \*100): 0%

**Información Financiera:** Ppto Inicial (mill de \$): \$ 0 Ppto Ajustado (mill de \$): \$ 2 Ejec. Financiera (mill de \$): \$ 2

**Descripción del Avance:**

Producto/Bien/Servicio entregado	Unidad	Cantidad Planeada	Cantidad Ejecutada	Eficacia Producto
ED45DA Docentes de educación inicial, preescolar, básica y media beneficiados con estrategias de mejoramiento de sus capacidades	Número	13	0	0%

Código. Ind. SUIFP: 220100900

Observación B / S1: Recurso de Reserva.

Observación B / S2: Este proyecto se focalizó en el gobierno anterior, no se hizo la certificación porque dependía de firmar un contrato por 5 años con la organización BI, la anterior administración no podía comprometer vigencias futuras. Por lo tanto este proyecto no pertenece al Programa Semilla Bilingüe.

**Componente:** 2.3 - Educación para todos y todas

**Programa:** 2.3.1 - A clase vamos todos y todas

**Proyecto: 160272 - Servicio educativo para jóvenes en edad escolar**

**Síntesis Proyecto:** Eficacia : 97% Ejec. Financiera : 88% Eficiencia (Eficacia / Ejec Fra \*100): 110%

**Información Financiera:** Ppto Inicial (mill de \$): \$ 32.348 Ppto Ajustado (mill de \$): \$ 36.211 Ejec. Financiera (mill de \$): \$ 31.919

**Descripción del Avance:**

Producto/Bien/Servicio entregado	Unidad	Cantidad Planeada	Cantidad Ejecutada	Eficacia Producto
ED72AF Personas beneficiadas con estrategias de fomento para el acceso a la educación inicial, preescolar, básica y media.	Número	24.670	23.945	97%

Código. Ind. SUIFP: 220101700

Observación B / S1: Incluye el desarrollo de estrategias para ampliar la cobertura de la educación inicial, preescolar, básica y media.

Observación B / S2: A partir del estudio de insuficiencia y limitaciones 2019-2020, se hace la debida contratación para la prestación del servicio educativo a los Jóvenes en edad escolar. El dato se reporta a partir de los Informes de Interventoría, realizada por el Pascual Bravo, con corte al mes de agosto de 2020.

**Proyecto: 160275 - Aportes para la gratuidad educativa**

**Síntesis Proyecto:** Eficacia : 100% Ejec. Financiera : 100% Eficiencia (Eficacia / Ejec Fra \*100): 100%

**Información Financiera:** Ppto Inicial (mill de \$): \$ 21.991 Ppto Ajustado (mill de \$): \$ 29.387 Ejec. Financiera (mill de \$): \$ 29.387

**Descripción del Avance:**

Producto/Bien/Servicio entregado	Unidad	Cantidad Planeada	Cantidad Ejecutada	Eficacia Producto
ED75AM Personas beneficiadas con estrategias de fomento para el acceso a la educación inicial, preescolar, básica y media.	Número	294.287	297.942	101%

Código. Ind. SUIFP: 220101700

Observación B / S1: Incluye el desarrollo de estrategias para ampliar la cobertura de la educación inicial, preescolar, básica y media.

Observación B / S2: Se garantizan los cupos necesarios para cubrir la demanda de la comunidad de educación inicial, preescolar, básica y media.

**Proyecto: 160276 - Servicio educativo para jóvenes en extraedad, adultos y analfabetas**

**Síntesis Proyecto:** Eficacia : 97% Ejec. Financiera : 83% Eficiencia (Eficacia / Ejec Fra \*100): 117%

**Información Financiera:** Ppto Inicial (mill de \$): \$ 12.008 Ppto Ajustado (mill de \$): \$ 14.582 Ejec. Financiera (mill de \$): \$ 12.086

**Descripción del Avance:**

Producto/Bien/Servicio entregado	Unidad	Cantidad Planeada	Cantidad Ejecutada	Eficacia Producto
ED76AD Personas beneficiadas con estrategias de fomento para el acceso a la educación inicial, preescolar, básica y media. Código. Ind. SUIFP: 220101700	Número	17.627	17.026	97%

Observación B / S1: Incluye el desarrollo de estrategias para ampliar la cobertura de la educación inicial, preescolar, básica y media.

Observación B / S2: A partir del estudio de insuficiencia y limitaciones 2019-2020, se hace la debida contratación para la prestación del servicio educativo a los Jóvenes en extraedad, adultos y analfabetas. El dato se reporta a partir de los Informes de Interventoría, realizada por el Pascual Bravo, con corte al mes de agosto de 2020.

**Programa:** 2.3.2 - Educación diversa

**Proyecto: 160313 - Desarrollo de estrategias para la inclusión en el sistema escolar**

**Síntesis Proyecto:** Eficacia : 72% Ejec. Financiera : 75% Eficiencia (Eficacia / Ejec Fra \*100): 95%

**Información Financiera:** Ppto Inicial (mill de \$): \$ 10.548 Ppto Ajustado (mill de \$): \$ 13.423 Ejec. Financiera (mill de \$): \$ 10.096

**Descripción del Avance:**

Producto/Bien/Servicio entregado	Unidad	Cantidad Planeada	Cantidad Ejecutada	Eficacia Producto
ED13BD Población con discapacidad beneficiaria de apoyo para la permanencia en el sistema educativo Código. Ind. SUIFP: 220300600	Número	14.361	10.306	72%

Observación B / S1: Incluye la implementación de estrategias diferentes a las financieras para fortalecer las acciones de retención estudiantil de la población con discapacidad.

Observación B / S2: Del total estudiantes beneficiados: 8.246 fueron atendidos con la UAI, 91 con Óyeme, 190 con Educación virtual FUNC y 1.779 con matrícula discapacidad con Docente de apoyo municipio.

**Programa:** 2.3.3 - Aula segura y amigable

**Proyecto: 160259 - Fortalecimiento de la escuela en entorno protector**

**Síntesis Proyecto:** Eficacia : 100% Ejec. Financiera : 100% Eficiencia (Eficacia / Ejec Fra \*100): 100%

**Información Financiera:** Ppto Inicial (mill de \$): \$ 9.569 Ppto Ajustado (mill de \$): \$ 11.316 Ejec. Financiera (mill de \$): \$ 11.312

**Descripción del Avance:**

Producto/Bien/Servicio entregado	Unidad	Cantidad Planeada	Cantidad Ejecutada	Eficacia Producto
ED59AP Personas atendidas Código. Ind. SUIFP: 220104200	Número	264.144	314.749	119%

Observación B / S1: Incluye aquellos servicios que se presten a la comunidad educativa de la educación inicial, preescolar, básica o media para mitigar, superar o prevenir daños e impactos psicológicos o emocionales.

Observación B / S2: A través del componente psicosocial, brinda acompañamiento en la prevención de riesgos psicosociales de todos los niños, niñas, adolescentes y jóvenes de las 229 instituciones educativas de la ciudad de Medellín. Además, cuenta con un equipo interdisciplinario el cual apoya en la elaboración y el diseño de propuestas para la intervención de las comunidades educativas.

**Proyecto: 160280 - Desarrollo de estrategias para la permanencia en el sistema escolar y pae**



**Síntesis Proyecto:** Eficacia : 100% Ejec. Financiera : 90% Eficiencia (Eficacia / Ejec Fra \*100): 111%

**Información Financiera:** Ppto Inicial (mill de \$): \$ 30.078 Ppto Ajustado (mill de \$): \$ 42.773 Ejec. Financiera (mill de \$): \$ 38.347

**Descripción del Avance:**

Producto/Bien/Servicio entregado	Unidad	Cantidad Planeada	Cantidad Ejecutada	Eficacia Producto
ED80AK Beneficiarios de transporte escolar Código. Ind. SUIFP: 220102900	Número	10.000	9.870	99%
Observación B / S1:	Incluye la implementación de estrategias de transporte escolar para fortalecer las acciones de retención estudiantil.			
Observación B / S2:	El valor reportado corresponde a la cantidad de beneficiarios de transporte escolar con corte a marzo 16 de 2020. Dada la emergencia sanitaria generada por el COVID-19, se suspendieron las actividades académicas presenciales desde la fecha mencionada y por ende, la prestación del servicio de transporte escolar. A la fecha este beneficio continúa suspendido.			
ED80AL Coberturas obtenidas Código. Ind. SUIFP: 220104300	Número	450.000	450.000	100%
Observación B / S1:	Incluye aquellos servicios que se presten a la comunidad educativa de la educación inicial, preescolar, básica o media para ampararlos y/o prevenir alguna situación de riesgo contra su integridad.			
Observación B / S2:	Los estudiantes de las instituciones educativas oficiales ubicadas en zona rural y urbana, los niños y niñas del programa Buen Comienzo y los estudiantes de cobertura contratada; cuentan con póliza de accidentes personales estudiantil.			
ED80AM Raciones contratadas Código. Ind. SUIFP: 220102800	Número	2.598.300	2.741.997	106%
Observación B / S1:	Incluye la implementación de estrategias de alimentación escolar para fortalecer las acciones de retención estudiantil.			
Observación B / S2:	Reporte con corte a 31 de julio 2020. Bajo el escenario de pandemia se implementó la modalidad Paquete alimentario ración para preparar en casa, beneficiando a 39.823 estudiantes. Antes de la pandemia se implementaba la modalidad de almuerzo y se lograba beneficiar 14.435 estudiantes.			

**Componente:** 2.4 - Maestros/as: Líderes de Futuro  
**Programa:** 2.4.1 - Docentes cualificados para el Medellín Futuro

**Proyecto:** 160325 - Mejoramiento de la calidad mediante incentivos y reconocimientos para las instituciones e integrantes de la comunidad educativa

**Síntesis Proyecto:** Eficacia : 0% Ejec. Financiera : 93% Eficiencia (Eficacia / Ejec Fra \*100): 0%

**Información Financiera:** Ppto Inicial (mill de \$): \$ 441 Ppto Ajustado (mill de \$): \$ 492 Ejec. Financiera (mill de \$): \$ 455

**Descripción del Avance:**

Producto/Bien/Servicio entregado	Unidad	Cantidad Planeada	Cantidad Ejecutada	Eficacia Producto
ED25AM Proyectos apoyados Código. Ind. SUIFP: 130201500	Número	40	0	0%
Observación B / S1:	A través de este servicio se busca financiar o cofinanciar proyectos de inversión en diferentes sectores, a través de diferentes estrategias y demás instrumentos de estructuración.			
Observación B / S2:	El proyecto se encuentra en etapa de evaluación a las postulaciones de la comunidad educativa, para determinar cuántas de ellas aprueban los requisitos habilitantes y así continuar la evaluación de los pares académicos. Una vez se determinen los ganadores y se realice la ceremonia de premiación, se podrán ejecutar los recursos para el premio a los proyectos apoyados.			

**Proyecto:** 160330 - Mejoramiento de la calidad a través de la operación y formación de maestros, maestras y agentes educativos sujetos del saber -mova

**Síntesis Proyecto:** Eficacia : 50% Ejec. Financiera : 43% Eficiencia (Eficacia / Ejec Fra \*100): 116%

**Información Financiera:** Ppto Inicial (mill de \$): \$ 4.742 Ppto Ajustado (mill de \$): \$ 4.807 Ejec. Financiera (mill de \$): \$ 2.067

**Descripción del Avance:**

Producto/Bien/Servicio entregado	Unidad	Cantidad Planeada	Cantidad Ejecutada	Eficacia Producto
----------------------------------	--------	-------------------	--------------------	-------------------

ED30AK	Sedes mantenidas	Número	1	1	100%
	Código. Ind. SUIFP: 220106200				
Observación B / S1:	Conjunto de acciones periódicas y sistemáticas realizadas con el propósito de asegurar, garantizar o extender la vida útil de la infraestructura, necesarias para conservar las condiciones originales de funcionamiento normal y adecuado, su seguridad, productividad, confort, imagen corporativa, salubridad e higiene.				
Observación B / S2:	La sede cuenta con las acciones preventivas que aseguran un adecuado cuidado y mantenimiento de la infraestructura, presentando un normal funcionamiento en todos sus sistemas. Se están llevando a cabo todas las medidas de aislamiento preventivo y protocolos de bioseguridad indicados por el personal de SG-SST.				
ED30AL	Docentes y agentes educativos de educación inicial, preescolar, básica y media beneficiados con estrategias de mejoramiento de sus capacidades	Número	2.360	0	0%
	Código. Ind. SUIFP: 220107400				
Observación B / S1:	Incluye el apoyo prestado a docentes, directivos docentes y agentes educativos para la realización de estudios en los diferentes niveles educativos con el fin de que estos fortalezcan sus capacidades.				
Observación B / S2:	MOVA se encuentra en etapa precontractual en cada una de las líneas de formación (Desarrollo Humano, Formación Situada, Reflexión Metodológica, Investigación Educativa y Redes). Se llevará a cabo 7 contratos para dar cumplimiento a la formación de maestros(as), directivos docentes y agentes educativos de la ciudad de Medellín. Las formaciones iniciarán a finales de septiembre.				

**Programa:** 2.4.2 - Bienestar Docente

**Proyecto:** 160266 - Aportes para el pago de personal docente sgp instituciones educativas

**Síntesis Proyecto:** Eficacia : 100% Ejec. Financiera : 80% Eficiencia (Eficacia / Ejec Fra \*100): 125%

**Información Financiera:** Ppto Inicial (mill de \$): \$ 479.972 Ppto Ajustado (mill de \$): \$ 478.813 Ejec. Financiera (mill de \$): \$ 384.077

**Descripción del Avance:**

Producto/Bien/Servicio entregado	Unidad	Cantidad Planeada	Cantidad Ejecutada	Eficacia Producto
ED66AD Docentes del nivel inicial, preescolar, básica o media contratados	Número	10.387	10.821	104%
Código. Ind. SUIFP: 220103800				
Observación B / S1:	Incluye los pagos de la nómina docente.			
Observación B / S2:	La cantidad reportada incluye novedades como: incapacidades, licencias de maternidad, permisos, entre otros.			

**Proyecto:** 160267 - Aportes para el pago de personal docente municipio de medellín

**Síntesis Proyecto:** Eficacia : 96% Ejec. Financiera : 55% Eficiencia (Eficacia / Ejec Fra \*100): 174%

**Información Financiera:** Ppto Inicial (mill de \$): \$ 62.049 Ppto Ajustado (mill de \$): \$ 66.349 Ejec. Financiera (mill de \$): \$ 36.657

**Descripción del Avance:**

Producto/Bien/Servicio entregado	Unidad	Cantidad Planeada	Cantidad Ejecutada	Eficacia Producto
ED67AD Docentes del nivel inicial, preescolar, básica o media contratados	Número	640	616	96%
Código. Ind. SUIFP: 220103800				
Observación B / S1:	Incluye los pagos de la nómina docente.			

**Proyecto:** 160268 - Aportes patronales docentes de instituciones educativas

**Síntesis Proyecto:** Eficacia : 100% Ejec. Financiera : 83% Eficiencia (Eficacia / Ejec Fra \*100): 120%

**Información Financiera:** Ppto Inicial (mill de \$): \$ 87.410 Ppto Ajustado (mill de \$): \$ 87.410 Ejec. Financiera (mill de \$): \$ 72.871

**Descripción del Avance:**

Producto/Bien/Servicio entregado	Unidad	Cantidad Planeada	Cantidad Ejecutada	Eficacia Producto
ED68AD Docentes del nivel inicial, preescolar, básica o media contratados	Número	11.027	11.437	104%

Código. Ind. SUIFP: 220103800  
 Observación B / S1: Incluye los pagos de la nómina docente.  
 Observación B / S2: La cantidad reportada incluye novedades como: incapacidades, licencias de maternidad, permisos, entre otros.

**Proyecto: 160286 - Aportes para el pago del ascenso en el escalafón**

**Síntesis Proyecto:** Eficacia : 2% Ejec. Financiera : 0% Eficiencia (Eficacia / Ejec Fra \*100): 0%

**Información Financiera:** Ppto Inicial (mill de \$): \$ 3.688 Ppto Ajustado (mill de \$): \$ 3.350 Ejec. Financiera (mill de \$): \$ 0

**Descripción del Avance:**

Producto/Bien/Servicio entregado	Unidad	Cantidad Planeada	Cantidad Ejecutada	Eficacia Producto
ED86AE Docentes del nivel inicial, preescolar, básica o media contratados	Número	11.027	273	2%

Código. Ind. SUIFP: 220103800  
 Observación B / S1: Incluye los pagos de la nómina docente.  
 Observación B / S2: Todos lo docentes con el debido cumplimiento de requerimientos pueden solicitar el ascenso en el escalafón, hasta el 31 de agosto 273 docentes realizaron la solicitud.

**Proyecto: 160333 - Desarrollo humano y bienestar laboral de maestros, maestras y directivos**

**Síntesis Proyecto:** Eficacia : 0% Ejec. Financiera : 46% Eficiencia (Eficacia / Ejec Fra \*100): 0%

**Información Financiera:** Ppto Inicial (mill de \$): \$ 1.525 Ppto Ajustado (mill de \$): \$ 1.076 Ejec. Financiera (mill de \$): \$ 500

**Descripción del Avance:**

Producto/Bien/Servicio entregado	Unidad	Cantidad Planeada	Cantidad Ejecutada	Eficacia Producto
ED33AM Personas beneficiadas con procesos de formación informal	Número	4.550	0	0%

Código. Ind. SUIFP: 220104900  
 Observación B / S1: Dado que; las actividades fiesta del maestro y los juegos del magisterio no pudieron realizarse debido a la pandemia del covid 19, lo que significó modificar las mismas y por ende la cantidad de persona a atender.  
 Observación B / S2: Las diferentes actividades se modificarán para ser realizadas bajo las condiciones dadas por la contingencia del covid 19.

**Proyecto: 160336 - Aportes para el pago de estímulos a docentes catorcenales**

**Síntesis Proyecto:** Eficacia : 10% Ejec. Financiera : 22% Eficiencia (Eficacia / Ejec Fra \*100): 45%

**Información Financiera:** Ppto Inicial (mill de \$): \$ 30 Ppto Ajustado (mill de \$): \$ 30 Ejec. Financiera (mill de \$): \$ 7

**Descripción del Avance:**

Producto/Bien/Servicio entregado	Unidad	Cantidad Planeada	Cantidad Ejecutada	Eficacia Producto
ED36AG Docentes y agentes educativos de educación inicial, preescolar, básica y media beneficiados con estrategias de mejoramiento de sus capacidades	Número	20	2	10%

Código. Ind. SUIFP: 220107400  
 Observación B / S1: Incluye el apoyo prestado a docentes, directivos docentes y agentes educativos para la realización de estudios en los diferentes niveles educativos con el fin de que estos fortalezcan sus capacidades.  
 Observación B / S2: Dos (2) Docentes presentaron solicitudes para ser beneficiarios de los estímulos, fueron aprobados por el Comité ya que cumplían con los requisitos establecidos en la normativa vigente (Decreto Municipal 0442 de 2012).

**Proyecto: 170067 - Aportes de recursos del fonpet**

**Síntesis Proyecto:** Eficacia : 100% Ejec. Financiera : 100% Eficiencia (Eficacia / Ejec Fra \*100): 100%

**Información Financiera:** Ppto Inicial (mill de \$): \$ 0 Ppto Ajustado (mill de \$): \$ 14.729 Ejec. Financiera (mill de \$): \$ 14.729

**Descripción del Avance:**

Producto/Bien/Servicio entregado	Unidad	Cantidad Planeada	Cantidad Ejecutada	Eficacia Producto
ED67DA Banco de datos de normatividad del sistema general de pensiones implementado	Número	1	1	100%
Código. Ind. SUIFP: 360100500				

Observación B / S1: Incluye la financiación con cargo a recursos del Fondo Nacional de Pensiones FONPET para cubrir el pasivo pensional por los docentes y directivos docentes generado por la actualización del cálculo actuarial y del pasivo corriente. Estos recursos se ejecutan sin situación de fondos, para legalizar los desahorros que realiza el Ministerio de Hacienda y Crédito Público, y que traslada directamente en favor del Municipio de Medellín a la Fidupervisora S.A.

**Programa:** 2.4.3 - Innovación pedagógica para nuevas capacidades

**Proyecto:** 160254 - Implementación de escuela abierta para el desarrollo de la ciudadanía

**Síntesis Proyecto:** Eficacia : 95% Ejec. Financiera : 28% Eficiencia (Eficacia / Ejec Fra \*100): 334%

**Información Financiera:** Ppto Inicial (mill de \$): \$ 86 Ppto Ajustado (mill de \$): \$ 86 Ejec. Financiera (mill de \$): \$ 25

**Descripción del Avance:**

Producto/Bien/Servicio entregado	Unidad	Cantidad Planeada	Cantidad Ejecutada	Eficacia Producto
ED54AL Personas beneficiadas con procesos de formación informal	Número	1.800	1.712	95%
Código. Ind. SUIFP: 220104900				

Observación B / S1: Corresponde a la oferta educativa informal como talleres, foros, capacitaciones presenciales o virtuales dirigida a los miembros de la comunidad educativa que tienen como objetivo brindar oportunidades para complementar, actualizar, perfeccionar, renovar o profundizar conocimientos, habilidades, técnicas y prácticas, este conocimiento libre y espontáneo adquirido, puede provenir de personas, entidades, medios masivos de comunicación, medios impresos, tradiciones, costumbres, comportamientos sociales y otros no estructurados y su duración es inferior a 160 horas.

Observación B / S2: Docentes que han participado en actividades programadas por la Unidad Técnica y Tecnológica para el uso y apropiación de las tecnologías; se realizan en articulación con: Universidad de Medellín, IUSH, Politécnico Colombiano Jaime Isaza Cadavid, SENA, IU Pascual Bravo, Microempresas de Colombia, CEDECO y el sector productivo. Todos los procesos de formación han realizado de manera virtual.

**Componente:** 2.5 - Infraestructura y ambientes de aprendizaje

**Programa:** 2.5.2 - Ambientes escolares de calidad para Medellín Futuro

**Proyecto:** 160257 - Implementación del sistema de información territorial del sector educativo

**Información Financiera:** Ppto Inicial (mill de \$): \$ 200 Ppto Ajustado (mill de \$): \$ 0 Ejec. Financiera (mill de \$): \$ 0

Observación Proyecto: La meta se lleva cero (0), dado que los recursos fueron trasladados; bajo el Decreto 0404 de Marzo 25 de 2020, solicitado por la Secretaría de Hacienda.

**Proyecto:** 160270 - Apoyo administrativo a instituciones educativas oficiales

**Síntesis Proyecto:** Eficacia : 86% Ejec. Financiera : 92% Eficiencia (Eficacia / Ejec Fra \*100): 94%

**Información Financiera:** Ppto Inicial (mill de \$): \$ 65.100 Ppto Ajustado (mill de \$): \$ 74.663 Ejec. Financiera (mill de \$): \$ 68.825

**Descripción del Avance:**

Producto/Bien/Servicio entregado	Unidad	Cantidad Planeada	Cantidad Ejecutada	Eficacia Producto
ED70AJ Sedes mantenidas	Número	421	421	100%
Código. Ind. SUIFP: 220106200				

Observación B / S1: Conjunto de acciones periódicas y sistemáticas realizadas con el propósito de asegurar, garantizar o extender la vida útil de la infraestructura, necesarias para conservar las condiciones originales de funcionamiento normal y adecuado, su seguridad, productividad, confort, imagen corporativa, salubridad e higiene.

Observación B / S2: Se ha prestado el servicio en aseo y vigilancia en todas nuestras sedes educativas, sin alteración alguna dado las condiciones de pandemia.

ED70AK Documentos elaborados Número 11 8 73%

Código. Ind. SUIFP: 220104800

Observación B / S1: Incluye todos los procesos asociados a la identificación, generación, procesamiento y análisis de información relacionada con el sector educativo en los niveles inicial, preescolar, básico y media, para fortalecer la toma de decisiones.

Observación B / S2: Se ha prestado el servicio en nuestras sedes educativas de manera presencial y desde casa, por parte del personal administrativo durante este período de pandemia.

**Proyecto: 160279 - Aportes para el pago de servicios públicos de instituciones educativas**

**Síntesis Proyecto:** Eficacia : 100% Ejec. Financiera : 31% Eficiencia (Eficacia / Ejec Fra \*100): 323%

**Información Financiera:** Ppto Inicial (mill de \$): \$ 15.066 Ppto Ajustado (mill de \$): \$ 19.985 Ejec. Financiera (mill de \$): \$ 6.179

**Descripción del Avance:**

Producto/Bien/Servicio entregado	Unidad	Cantidad Planeada	Cantidad Ejecutada	Eficacia Producto
ED79AE Sedes mantenidas	Número	421	421	100%

Código. Ind. SUIFP: 220106200

Observación B / S1: Conjunto de acciones periódicas y sistemáticas realizadas con el propósito de asegurar, garantizar o extender la vida útil de la infraestructura, necesarias para conservar las condiciones originales de funcionamiento normal y adecuado, su seguridad, productividad, confort, imagen corporativa, salubridad e higiene.

Observación B / S2: A la fecha se han realizado los pagos mensuales correspondientes.

**Proyecto: 160282 - Aportes para el pago del personal administrativo de instituciones educativas**

**Síntesis Proyecto:** Eficacia : 100% Ejec. Financiera : 58% Eficiencia (Eficacia / Ejec Fra \*100): 172%

**Información Financiera:** Ppto Inicial (mill de \$): \$ 20.548 Ppto Ajustado (mill de \$): \$ 23.776 Ejec. Financiera (mill de \$): \$ 13.796

**Descripción del Avance:**

Producto/Bien/Servicio entregado	Unidad	Cantidad Planeada	Cantidad Ejecutada	Eficacia Producto
ED82AC Docentes del nivel inicial, preescolar, básica o media contratados	Número	436	478	110%

Código. Ind. SUIFP: 220103800

Observación B / S1: Incluye los pagos de la nómina docente.

Observación B / S2: Pago de la nómina del personal administrativo, la cantidad reportada es mayor que la planeada porque incluye novedades como: incapacidades, licencias de maternidad, permisos, entre otros.

**Proyecto: 160284 - Desarrollo institucional para fortalecer la gestión educativa**

**Síntesis Proyecto:** Eficacia : 34% Ejec. Financiera : 95% Eficiencia (Eficacia / Ejec Fra \*100): 35%

**Información Financiera:** Ppto Inicial (mill de \$): \$ 14.045 Ppto Ajustado (mill de \$): \$ 15.173 Ejec. Financiera (mill de \$): \$ 14.398

**Descripción del Avance:**

Producto/Bien/Servicio entregado	Unidad	Cantidad Planeada	Cantidad Ejecutada	Eficacia Producto
ED84AJ Entidades territoriales con seguimiento y evaluación a la gestión	Número	1	0,67	67%

Código. Ind. SUIFP: 220101500

Observación B / S1: Incluye la implementación de mecanismos de monitoreo y seguimiento en el marco del mejoramiento de la calidad y la equidad educativa de conformidad con los indicadores definidos en los modelos de desempeño en gestión.

Observación B / S2: Cada mes se ejecutan los proyectos asociados.

ED84AK Sedes mantenidas	Número	4	0	0%
-------------------------	--------	---	---	----

Código. Ind. SUIFP: 220106200

Observación B / S1: Conjunto de acciones periódicas y sistemáticas realizadas con el propósito de asegurar, garantizar o extender la vida útil de la infraestructura, necesarias para conservar las condiciones originales de funcionamiento normal y adecuado, su seguridad, productividad, confort, imagen corporativa, salubridad e higiene.

Observación B / S2: Se encuentra en estudios previos y avances financieros.

**Proyecto: 160288 - Aportes para el pago de arrendamiento de inmuebles para instituciones educativas**

**Síntesis Proyecto:** Eficacia : 73% Ejec. Financiera : 100% Eficiencia (Eficacia / Ejec Fra \*100): 73%

**Información Financiera:** Ppto Inicial (mill de \$): \$ 6.650 Ppto Ajustado (mill de \$): \$ 5.934 Ejec. Financiera (mill de \$): \$ 5.934

**Descripción del Avance:**

Producto/Bien/Servicio entregado	Unidad	Cantidad Planeada	Cantidad Ejecutada	Eficacia Producto
ED88AE Personas beneficiadas con estrategias de fomento para el acceso a la educación inicial, preescolar, básica y media.	Número	29.904	21.888	73%

Código. Ind. SUIFP: 220101700

Observación B / S1: Incluye el desarrollo de estrategias para ampliar la cobertura de la educación inicial, preescolar, básica y media.

Observación B / S2: Se realizan los pagos correspondientes.

**Proyecto: 160322 - Fortalecimiento institucional, asesoría pedagógica y planes para el mejoramiento de la calidad educativa**

**Síntesis Proyecto:** Eficacia : 0% Ejec. Financiera : 100% Eficiencia (Eficacia / Ejec Fra \*100): 0%

**Información Financiera:** Ppto Inicial (mill de \$): \$ 708 Ppto Ajustado (mill de \$): \$ 499 Ejec. Financiera (mill de \$): \$ 499

**Descripción del Avance:**

Producto/Bien/Servicio entregado	Unidad	Cantidad Planeada	Cantidad Ejecutada	Eficacia Producto
ED22AI Entidades y organizaciones asistidas técnicamente	Número	229	0	0%

Código. Ind. SUIFP: 220100600

Observación B / S1: Incluyen los Servicio de asesoría y orientación técnica prestados a las Secretarías de Educación o por estas en los temas relacionados con la política educativa y aquellos definidos para la educación inicial.

Observación B / S2: El 31 de agosto se firma Contrato No 4600086901 de 2020 para dar inicio al proyecto.

**Proyecto: 160347 - Fortalecimiento de tecnologías de la información**

**Síntesis Proyecto:** Eficacia : 85% Ejec. Financiera : 64% Eficiencia (Eficacia / Ejec Fra \*100): 134%

**Información Financiera:** Ppto Inicial (mill de \$): \$ 13.732 Ppto Ajustado (mill de \$): \$ 17.260 Ejec. Financiera (mill de \$): \$ 10.986

**Descripción del Avance:**

Producto/Bien/Servicio entregado	Unidad	Cantidad Planeada	Cantidad Ejecutada	Eficacia Producto
ED47AE Índice de capacidad en la prestación de servicios de tecnología	%	100	85	85%

Código. Ind. SUIFP: 229906600

Observación B / S1: Corresponde al proceso que asegura la disponibilidad del servicio a través de la infraestructura informática tanto de software como de hardware, lo relacionado con seguridad informática; así como la instalación, adecuación y mejoramiento de redes de conectividad y comunicación (LAN, WAN).

Observación B / S2: Se realizó el contrato de conectividad, apoyo tecnológico, adquisición de licencias de adobe, ArcGis, adición y ampliación al licenciamiento Microsoft.

**Proyecto: 160350 - Construcción, reposición y terminación de equipamientos educativos para el mejoramiento de ambientes de aprendizaje**

**Síntesis Proyecto:** Eficacia : 0% Ejec. Financiera : 45% Eficiencia (Eficacia / Ejec Fra \*100): 0%

**Información Financiera:** Ppto Inicial (mill de \$): \$ 1.500 Ppto Ajustado (mill de \$): \$ 2.946 Ejec. Financiera (mill de \$): \$ 1.338

**Descripción del Avance:**

Producto/Bien/Servicio entregado	Unidad	Cantidad Planeada	Cantidad Ejecutada	Eficacia Producto
ED50AU Sedes educativas mejoradas	Número	1	0	0%

**Código. Ind. SUIFP:** 220105200

**Observación B / S1:** Diferentes tipos de intervención de mejoramiento a la infraestructura escolar existente en las categorías de: i) mejoramiento, ii) reforzamiento, iii) restauración, iv) ampliación o nuevas etapas, v) restitución o reubicación parcial en la sede existente, y vi) obras de emergencia. Con éstas intervenciones de los ambientes pedagógicos básicos y complementarios definidos en la NTC 4595, el objetivo es mejorar las condiciones de prestación del servicio educativo de la población matriculada

**Observación B / S2:** Se tiene programada la culminación de la reposición del CE La Aldea para el mes de septiembre de 2020.

**Proyecto: 160352 - Dotación de mobiliario para instituciones educativas**

**Información Financiera:** Ppto Inicial (mill de \$): \$ 1.000 Ppto Ajustado (mill de \$): \$ 3 Ejec. Financiera (mill de \$): \$ 0

**Observación Proyecto:** Se modifica la meta porque los recursos para dotación fueron asignados a la atención de la pandemia del covid 19.

**Proyecto: 160353 - Desarrollo plan de lectura y bibliotecas escolares**

**Síntesis Proyecto:** Eficacia : 0% Ejec. Financiera : 100% Eficiencia (Eficacia / Ejec Fra \*100): 0%

**Información Financiera:** Ppto Inicial (mill de \$): \$ 105 Ppto Ajustado (mill de \$): \$ 109 Ejec. Financiera (mill de \$): \$ 109

**Descripción del Avance:**

Producto/Bien/Servicio entregado	Unidad	Cantidad Planeada	Cantidad Ejecutada	Eficacia Producto
ED53AL Estudiantes de sedes educativas oficiales beneficiados con el servicio de apoyo en tecnologías de la información y las comunicaciones para la educación	Número	61.956	0	0%

**Código. Ind. SUIFP:** 230106200

**Observación B / S1:** Se presta el servicio a sedes educativas oficiales, bibliotecas y casas de la cultura municipales en cuanto al acceso de la comunidad educativa a terminales de cómputo y a contenidos digitales para la mejora de la calidad de la educación. Incluye el servicio técnico, la garantía y el mantenimiento necesarios para la continuidad del servicio.

**Observación B / S2:** Se reportará en el último trimestre.

**Proyecto: 160354 - Mantenimiento, adecuaciones y reformas de plantas físicas educativas para el mejoramiento de ambientes de aprendizaje**

**Síntesis Proyecto:** Eficacia : 0% Ejec. Financiera : 97% Eficiencia (Eficacia / Ejec Fra \*100): 0%

**Información Financiera:** Ppto Inicial (mill de \$): \$ 5.939 Ppto Ajustado (mill de \$): \$ 7.856 Ejec. Financiera (mill de \$): \$ 7.603

**Descripción del Avance:**

Producto/Bien/Servicio entregado	Unidad	Cantidad Planeada	Cantidad Ejecutada	Eficacia Producto
ED54AK Sedes mantenidas	Número	120	0	0%

**Código. Ind. SUIFP:** 229901600

**Observación B / S1:** Corresponde a un inmueble sobre el cual se realizan obras, operaciones y cuidados necesarios para su conservación en buen estado o en una situación determinada para evitar su degradación. Cuando es adelantado con recursos de inversión debe asegurarse de cumplir con las condiciones de una operación de inversión pública, es decir, debe orientarse a crear, ampliar o mantener la capacidad de producción del Estado, y contar claramente con actividades limitadas en el tiempo.

**Observación B / S2:** A la fecha se cuenta con cinco contratos 4600086750, 4600086863, 4600086717, 4600086919 y 4600086986, los cuales están próximos a dar inicio efectivo en la ejecución de actividades.

**Proyecto: 160355 - Dotación de mejores ambientes de aprendizaje de instituciones educativas**

**Información Financiera:** Ppto Inicial (mill de \$): \$ 1.000 Ppto Ajustado (mill de \$): \$ 599 Ejec. Financiera (mill de \$): \$ 599

**Observación Proyecto:** Los recursos en mención serán trasladados al proyecto 160270 para cubrir otras necesidades de la Secretaría de Educación.

**Proyecto: 170045 - Habilitación de sedes educativas para la implementación de la jornada única en medellín**

**Información Financiera:** Ppto Inicial (mill de \$): \$ 8.607 Ppto Ajustado (mill de \$): \$ 0 Ejec. Financiera (mill de \$): \$ 0

**Observación Proyecto:** Recursos trasladados para atender necesidades apremiantes de la secretaría en otros proyectos de inversión en la presente vigencia y por consiguiente se ajustan sus metas a cero (0).

## 2. Proyectos de Presupuesto Participativo (Iniciativas Comunitarias)

**Línea:** 2 - Transformación Educativa y Cultural  
**Componente:** 2.1 - Buen Comienzo  
**Programa:** 2.1.2 - Buen comienzo para una escuela pertinente y oportuna

**Proyecto:** 180034 - 19pp3-asistencia a la primera infancia en horario nocturno comuna 3

**Síntesis Proyecto:** Eficacia : 100% Ejec. Financiera : 100% Eficiencia (Eficacia / Ejec Fra \*100): 100%

**Información Financiera:** Ppto Inicial (mill de \$): \$ 0 Ppto Ajustado (mill de \$): \$ 80 Ejec. Financiera (mill de \$): \$ 80

### Descripción del Avance:

Producto/Bien/Servicio entregado	Unidad	Cantidad Planeada	Cantidad Ejecutada	Eficacia Producto
ED34BA Niños y niñas atendidos en servicio integrales	Número	250	250	100%
Código. Ind. SUIFP: 410200100				
Observación B / S2: Se da por terminado el 100% de la ejecución del contrato, cumpliendo la meta de beneficiarios.				

**Proyecto:** 190124 - 20pp3-asistencia a primera infancia en horario nocturno comuna 3

**Síntesis Proyecto:** Eficacia : 0% Ejec. Financiera : 0% Eficiencia (Eficacia / Ejec Fra \*100): 0%

**Información Financiera:** Ppto Inicial (mill de \$): \$ 0 Ppto Ajustado (mill de \$): \$ 830 Ejec. Financiera (mill de \$): \$ 0

### Descripción del Avance:

Producto/Bien/Servicio entregado	Unidad	Cantidad Planeada	Cantidad Ejecutada	Eficacia Producto
ED24GA Niños y niñas atendidos en servicio integrales	Número	250	0	0%
Código. Ind. SUIFP: 410200100				
Observación B / S2: Por motivos de pandemia el número de beneficiarios fue alterado pasaremos de atender 250 Niños y Niñas de forma presencial, a atender 1414 Niños y Niñas con déficit nutricional diagnosticados por efectos Covid, cabe resaltar que todo esto concertado y plasmado en acta con las comunidades.				

**Componente:** 2.2 - Transformación Curricular para la Cuarta revolución Industrial

**Programa:** 2.2.2 - Pertinencia, calidad y habilidades para la educación del futuro

**Proyecto:** 180039 - 19pp8-fortalecimiento de los programas de media técnica comuna 8

**Síntesis Proyecto:** Eficacia : 100% Ejec. Financiera : 100% Eficiencia (Eficacia / Ejec Fra \*100): 100%

**Información Financiera:** Ppto Inicial (mill de \$): \$ 0 Ppto Ajustado (mill de \$): \$ 126 Ejec. Financiera (mill de \$): \$ 126

### Descripción del Avance:

Producto/Bien/Servicio entregado	Unidad	Cantidad Planeada	Cantidad Ejecutada	Eficacia Producto
ED39CA Sedes dotadas	Número	12	12	100%
Código. Ind. SUIFP: 220102700				
Observación B / S2: El contrato finalizó sus últimas entregas de dotación el 01/07/200, alcanzando la meta planeada.				

**Proyecto:** 190086 - 20pp99-fortalecimiento de la estrategia saberes



**Síntesis Proyecto:** Eficacia : 0% Ejec. Financiera : 0% Eficiencia (Eficacia / Ejec Fra \*100): 0%

**Información Financiera:** Ppto Inicial (mill de \$): \$ 875 Ppto Ajustado (mill de \$): \$ 875 Ejec. Financiera (mill de \$): \$ 0

**Descripción del Avance:**

Producto/Bien/Servicio entregado	Unidad	Cantidad Planeada	Cantidad Ejecutada	Eficacia Producto
ED86AC Estudiantes vinculados a procesos de orientación vocacional Código. Ind. SUIFP: 220106600	Número	2.484	0	0%
Observación B / S1: Incluye el apoyo brindado a los jóvenes para que a partir del conocimiento de sus intereses, aptitudes y habilidades, y de la identificación de los recursos y oportunidades del entorno, estén mejor preparados para tomar decisiones sobre su formación superior o su vida laboral.				
Observación B / S2: Debido a la pandemia y algunos ajustes que se dieron en la propuesta metodológica, el proyecto se ejecutará desde la virtualidad. Tiene como fecha de inicio Octubre 2020.				
ED86AD Estudiantes evaluados con pruebas de calidad educativa Código. Ind. SUIFP: 220107300	Número	286	0	0%
Observación B / S1: Incluye el diseño, desarrollo, sistematización, análisis, proyección de resultados y demás procesos que permitan la aplicación y análisis de las pruebas de medición de la calidad educativa.				
Observación B / S2: Debido a la pandemia y algunos ajustes que se dieron en la propuesta metodológica, el proyecto se ejecutará desde la virtualidad. Tiene como fecha de inicio Octubre 2020.				

**Proyecto: 190088 - 20pp99-fortalecimiento y continuidad de la educación complementaria**

**Síntesis Proyecto:** Eficacia : 0% Ejec. Financiera : 0% Eficiencia (Eficacia / Ejec Fra \*100): 0%

**Información Financiera:** Ppto Inicial (mill de \$): \$ 1.745 Ppto Ajustado (mill de \$): \$ 1.872 Ejec. Financiera (mill de \$): \$ 0

**Descripción del Avance:**

Producto/Bien/Servicio entregado	Unidad	Cantidad Planeada	Cantidad Ejecutada	Eficacia Producto
ED88AD Personas beneficiadas con procesos de formación informal Código. Ind. SUIFP: 220104900	Número	2.787	0	0%
Observación B / S1: Corresponde a la oferta educativa informal como talleres, foros, capacitaciones presenciales o virtuales dirigida a los miembros de la comunidad educativa que tienen como objetivo brindar oportunidades para complementar, actualizar, perfeccionar, renovar o profundizar conocimientos, habilidades, técnicas y prácticas, este conocimiento libre y espontáneo adquirido, puede provenir de personas, entidades, medios masivos de comunicación, medios impresos, tradiciones, costumbres, comportamientos sociales y otros no estructurados y su duración es inferior a 160 horas.				
Observación B / S2: El programa Jornada Educativa Complementaria, presenta una nueva propuesta para la ejecución del recurso, en vista de la imposibilidad de iniciar por efectos covid 19. Esta fue aprobada por la comuna 7. Se encuentra en estudios previos.				

**Proyecto: 190091 - 20pp99-fortalecimiento de los procesos de media técnica**

**Síntesis Proyecto:** Eficacia : 0% Ejec. Financiera : 0% Eficiencia (Eficacia / Ejec Fra \*100): 0%

**Información Financiera:** Ppto Inicial (mill de \$): \$ 429 Ppto Ajustado (mill de \$): \$ 480 Ejec. Financiera (mill de \$): \$ 0

**Descripción del Avance:**

Producto/Bien/Servicio entregado	Unidad	Cantidad Planeada	Cantidad Ejecutada	Eficacia Producto
ED91AG Sedes dotadas Código. Ind. SUIFP: 220106900	Número	16	0	0%
Observación B / S1: Incluye la dotación básica escolar de mobiliario, material didáctico – pedagógico, implementos básicos para funcionamiento. (Manejo de Residuos del Establecimiento Educativo, Menaje y Equipos de Cocina, Enfermería, Equipos de Manejo de Emergencias y Equipo Básico de Mantenimiento.) y dispositivos electrónicos en el marco de los lineamientos establecidos por el Ministerio de Educación Nacional.				
Observación B / S2: El proyecto se encuentra en estudios previos y así iniciar su ejecución, se proyecta que la entrega de dotación tecnológica inicia en Noviembre 2020.				

**Componente:** 2.3 - Educación para todos y todas

Programa: 2.3.3 - Aula segura y amigable

Proyecto: 190094 - 20pp70-apoyo para transporte escolar

**Síntesis Proyecto:** Eficacia : 0% Ejec. Financiera : 0% Eficiencia (Eficacia / Ejec Fra \*100): 0%

**Información Financiera:** Ppto Inicial (mill de \$): \$ 600 Ppto Ajustado (mill de \$): \$ 600 Ejec. Financiera (mill de \$): \$ 0

#### Descripción del Avance:

Producto/Bien/Servicio entregado	Unidad	Cantidad Planeada	Cantidad Ejecutada	Eficacia Producto
ED94AB Beneficiarios de transporte escolar	Número	700	0	0%

Código. Ind. SUIFP: 220102900

Observación B / S1: Incluye la implementación de estrategias de transporte escolar para fortalecer las acciones de retención estudiantil.

Observación B / S2: El equipo de permanencia escolar, elaboró una nueva propuesta para ejecutar los recursos, debido a que las recargas de tarjeta cívica aún no se pueden llevar a cabo. Actualmente se encuentra en estudios previos y se espera iniciar ejecución en octubre 2020.

Proyecto: 190097 - 20pp11-fortalecimiento de la escuela entorno protector

**Síntesis Proyecto:** Eficacia : 0% Ejec. Financiera : 100% Eficiencia (Eficacia / Ejec Fra \*100): 0%

**Información Financiera:** Ppto Inicial (mill de \$): \$ 400 Ppto Ajustado (mill de \$): \$ 400 Ejec. Financiera (mill de \$): \$ 400

#### Descripción del Avance:

Producto/Bien/Servicio entregado	Unidad	Cantidad Planeada	Cantidad Ejecutada	Eficacia Producto
ED97AA Personas atendidas	Número	4.368	0	0%

Código. Ind. SUIFP: 220104200

Observación B / S1: Incluye aquellos servicios que se presten a la comunidad educativa de la educación inicial, preescolar, básica o media para mitigar, superar o prevenir daños e impactos psicológicos o emocionales.

Observación B / S2: El proyecto está en ejecución, el número de personas atendidas se reporta en el último trimestre del año.

Proyecto: 190125 - 20pp4-fortalecimiento de la escuela entorno protector

**Síntesis Proyecto:** Eficacia : 15% Ejec. Financiera : 25% Eficiencia (Eficacia / Ejec Fra \*100): 59%

**Información Financiera:** Ppto Inicial (mill de \$): \$ 0 Ppto Ajustado (mill de \$): \$ 500 Ejec. Financiera (mill de \$): \$ 124

#### Descripción del Avance:

Producto/Bien/Servicio entregado	Unidad	Cantidad Planeada	Cantidad Ejecutada	Eficacia Producto
ED25BA Personas atendidas	Número	10.500	1.545	15%

Código. Ind. SUIFP: 220104200

Observación B / S2: El proyecto ejecutó el 18% del total de recursos asignados. Con corte al 29 de agosto de 2020.

Proyecto: 200020 - 20pp8-fortalecimiento de la escuela entorno protector

**Síntesis Proyecto:** Eficacia : 0% Ejec. Financiera : 100% Eficiencia (Eficacia / Ejec Fra \*100): 0%

**Información Financiera:** Ppto Inicial (mill de \$): \$ 0 Ppto Ajustado (mill de \$): \$ 50 Ejec. Financiera (mill de \$): \$ 50

#### Descripción del Avance:

Producto/Bien/Servicio entregado	Unidad	Cantidad Planeada	Cantidad Ejecutada	Eficacia Producto
ED20AC Personas atendidas	Número	1.050	0	0%

Código. Ind. SUIFP: 190115800

Observación B / S2: Se reportará en el último trimestre.

**Componente:** 2.5 - Infraestructura y ambientes de aprendizaje  
**Programa:** 2.5.2 - Ambientes escolares de calidad para Medellín Futuro

**Proyecto:** 190096 - 20pp99-adecuación de infraestructura en las instituciones educativas oficiales

**Síntesis Proyecto:** Eficacia : 0% Ejec. Financiera : 0% Eficiencia (Eficacia / Ejec Fra \*100): 0%

**Información Financiera:** Ppto Inicial (mill de \$): \$ 1.170 Ppto Ajustado (mill de \$): \$ 1.504 Ejec. Financiera (mill de \$): \$ 0

#### Descripción del Avance:

Producto/Bien/Servicio entregado	Unidad	Cantidad Planeada	Cantidad Ejecutada	Eficacia Producto
ED96AA Sedes educativas mejoradas	Número	6	0	0%

Código. Ind. SUIFP: 220105200

Observación B / S1: Diferentes tipos de intervención de mejoramiento a la infraestructura escolar existente en las categorías de: i) mejoramiento, ii) reforzamiento, iii) restauración, iv) ampliación o nuevas etapas, v) restitución o reubicación parcial en la sede existente, y vi) obras de emergencia. Con éstas intervenciones de los ambientes pedagógicos básicos y complementarios definidos en la NTC 4595, el objetivo es mejorar las condiciones de prestación del servicio educativo de la población matriculada.

Observación B / S2: Realizadas las socializaciones a las Comunas 14,70, y 90, evidenciando con el equipo técnico de Infraestructura educativa las necesidades de las IE priorizadas para llevar a cabo el mantenimiento y mejoramiento de dichas Instituciones, las comunidades aprueban el desarrollo de las actividades propuestas para cada una . Dichas Obras están proyectadas para octubre.

## 4. Proyectos con ejecución de saldos Pendientes (Vigencia Anterior)

**Proyecto:** 020195 - Dotacion y adecuacion de la escuela cris

**Información Financiera:** Ppto Inicial (mill de \$): \$ 0 Ppto Ajustado (mill de \$): \$ 0,015008 Ejec. Financiera (mill de \$): \$ 0



# Secretaría de Participación Ciudadana

Resumen sobre el comportamiento físico y financiero a 31 de Agosto de 2020

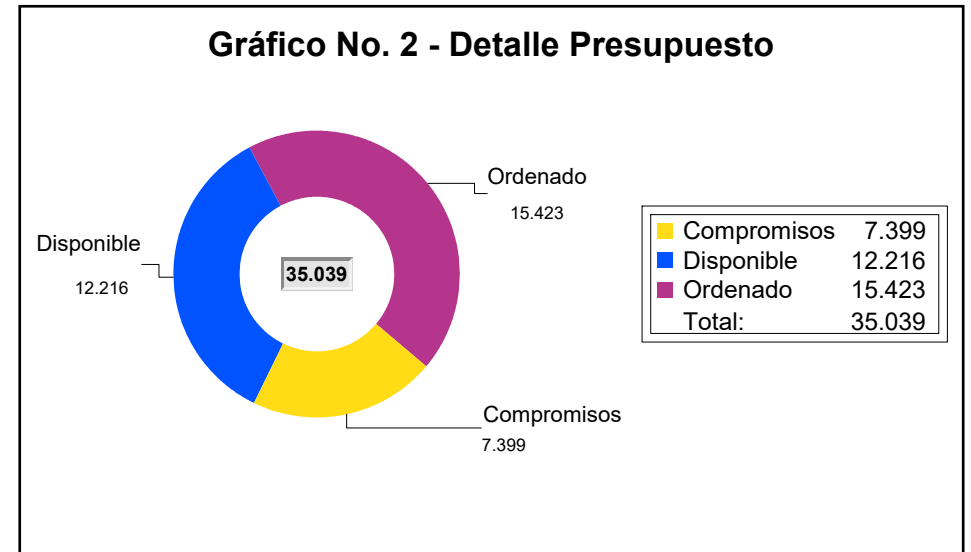
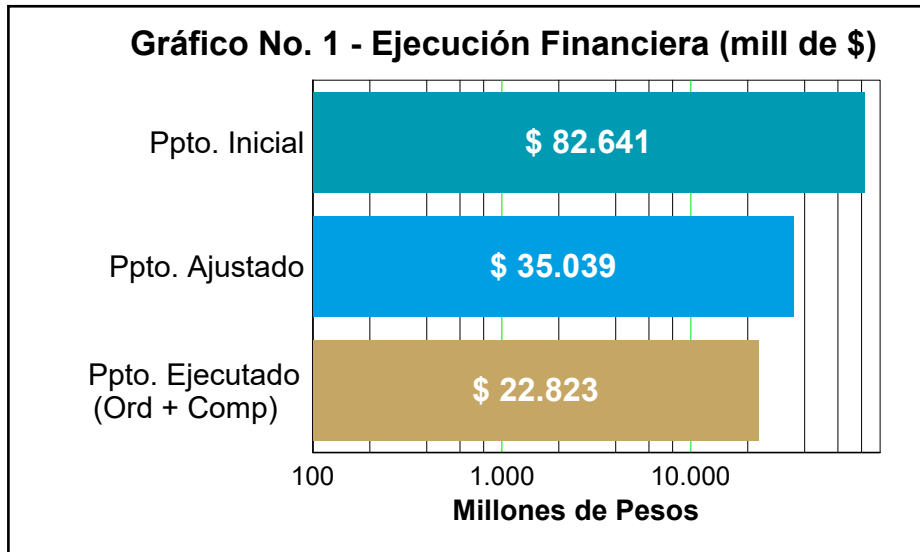

La Ordenación presupuestal al mes de Agosto comprende pagos, facturas y compromisos

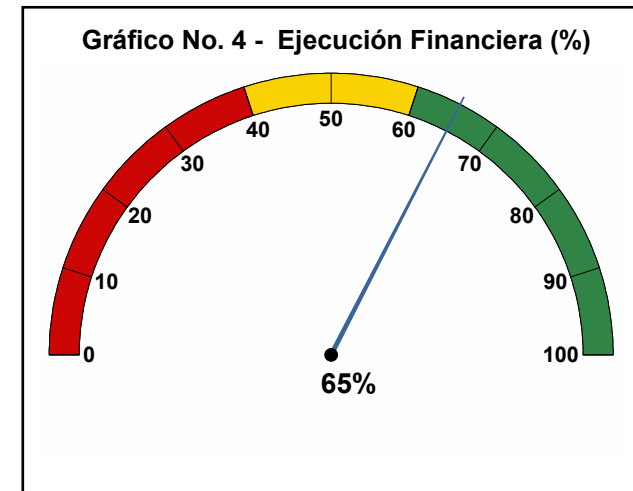
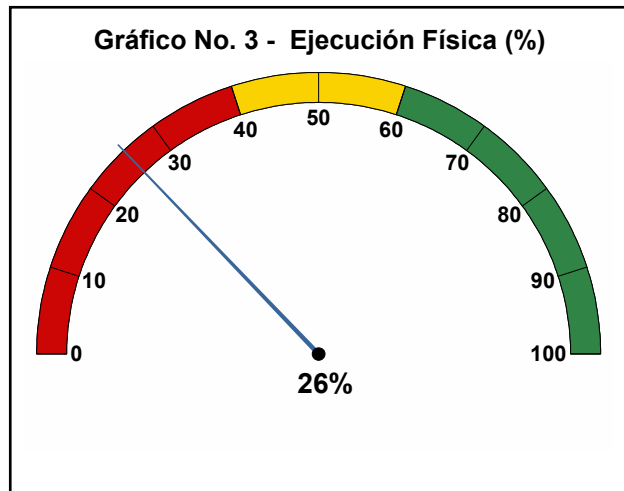



# 1. Proyectos de Iniciativa Institucional

**Línea:** 5 - Gobernanza y Gobernabilidad  
**Componente:** 5.4 - Participación  
**Programa:** 5.4.1 - Fortalecimiento de las organizaciones sociales y comunitarias para la participación

**Proyecto:** 160113 - Consolidación de organismos comunales integrales y modernos

**Síntesis Proyecto:** Eficacia : 44% Ejec. Financiera : 64% Eficiencia (Eficacia / Ejec Fra \*100): 70%

**Información Financiera:** Ppto Inicial (mill de \$): \$ 1.900 Ppto Ajustado (mill de \$): \$ 2.948 Ejec. Financiera (mill de \$): \$ 1.877

## Descripción del Avance:

Producto/Bien/Servicio entregado	Unidad	Cantidad Planeada	Cantidad Ejecutada	Eficacia Producto
PC13CN Asistencias técnicas realizadas Código. Ind. SUIFP: 370400800	Número	863	766	89%
Observación B / S1: El valor estadístico "Asistencias técnicas realizadas", donde se toma la asistencia técnica a cada uno de los organismos comunales (proyectado según Plan de Desarrollo 2020-2023), teniendo en cuenta las siguientes asistencias: -Acompañamientos técnicos a las JAC y Asocomunales -Asesoría en temas jurídicos, contables y administrativos a JAC y Asocomunales -Capacitación sobre temas jurídicos, contables y administrativos a JAC y Asocomunales (asesoría) -Actuaciones VIC (promoción y asesorías) -Capacitación a las Comisiones de Convivencia y Conciliación de los organismos comunales (asesoría) -Asesorías en temas relacionados de VIC a usuarios externos a demanda -Capacitaciones sobre elecciones dirigidas a JAC -Realización de delimitación de territorios de JAC y JVC (acompañamiento) -Diseño y diligenciamiento de instrumento de categorización a los OAC -Actualización de delimitación de territorios propuesta por organismos comunales.				
PC13CÑ Estrategias de promoción a la participación ciudadana implementadas Código. Ind. SUIFP: 370401600	Número	5	4,45	89%
Observación B / S1: Se contará con 5 estrategias para el fortalecimiento de Organismos comunales: 1.Evento de integración Comunitaria- Celebración del Día de Acción Comunal 2.Realización de juegos comunales 3.Realización de concurso- premios comunales 4.Acompañamiento a la Política Pública de organismos comunales 5.Navidad Comunitaria.				
PC13CO Documentos de investigación realizados Código. Ind. SUIFP: 370401300	Número	2	0,25	13%
Observación B / S1: El valor estadístico "Documentos de investigación realizados", Se realizarán 2 documentos de investigación: 1.Diagnostico de organismos Comunales. 2.Realización de evaluación y análisis de procesos VIC.				
Observación B / S2: El cumplimiento de esta actividad comprende cuatro momentos; a la fecha de corte se avanza en el diseño del instrumento diagnóstico para ser aplicado en la tercera semana del mes de septiembre.				
PC13CP Documentos metodológicos realizados Código. Ind. SUIFP: 370600900	Número	4	1,28	32%
Observación B / S1: Se realizará 4 documentos metodológicos: 1. Se elaborará la estrategia para el desempeño de las Comisiones de Convivencia y Conciliación de los organismos comunales 2. Documento Estrategia para el desarrollo de elecciones de JAC 2021 3. Estrategia Escuela Comunal 4. Desarrollo catedra comunal (Ajuste conceptual y metodológico de la Cátedra, Construcción de módulos cátedra).				
Observación B / S2: El avance de este valor estadístico, está supeditado a la realización de eventos que tienen una temporalidad definida para final de año.				

PC13CQ Personas capacitadas Número 870 0 0%

Código. Ind. SUIFP: 370102000

Observación B / S1:

Hace referencia a:

1. Piloto Escuela comunal
2. Capacitaciones a usuarios internos ARCO.

Observación B / S2:

El cumplimiento de esta actividad, está programada para desarrollarse entre la segunda semana de septiembre hasta la segunda de mes de octubre. Es importante mencionar que para el desarrollo de esta actividad, se realiza un proceso de concertación con FEDEMEDELLÍN.

**Proyecto: 160114 - Fortalecimiento de las organizaciones de la sociedad civil y las redes sociales**

**Síntesis Proyecto:** Eficacia : 40% Ejec. Financiera : 31% Eficiencia (Eficacia / Ejec Fra \*100): 127%

**Información Financiera:** Ppto Inicial (mill de \$): \$ 800 Ppto Ajustado (mill de \$): \$ 2.214 Ejec. Financiera (mill de \$): \$ 691

**Descripción del Avance:**

Producto/Bien/Servicio entregado	Unidad	Cantidad Planeada	Cantidad Ejecutada	Eficacia Producto
----------------------------------	--------	-------------------	--------------------	-------------------

PC14BQ Asistencias técnicas realizadas	Número	890	399	45%
--	--------	-----	-----	-----

Código. Ind. SUIFP: 370400800

Observación B / S1:

El valor estadístico "Asistencias técnicas realizadas", corresponde se realizará asistencia técnica al total de Organizaciones sociales que se pretende fortalecer (890 Organizaciones Sociales):

- Ejecutar proceso de identificación y caracterización de las organizaciones sociales y Organizaciones sociales de entidades basadas en la fe
- Actualizar información de las organizaciones
- Identificar las mesas o redes de ORSOS que existen en cada comuna
- Realizar reuniones de coordinación de actividades con los coordinadores y cuerpos colegidos de los CDS.
- Apoyar la formulación de planes de incidencia, planes de trabajo o estratégicos de los CDS
- Acompañar la ejecución de los Planes de incidencia de las Orsos y CDS.
- Apoyar con los dinamizadores y los técnicos y administradores de CDS los ejercicios de rendición de cuentas de las Organizaciones Sociales.
- Seguimiento y acompañamiento a los procesos formativos de los Telecentros
- Seguimiento y acompañamiento a los procesos formativos y otras actividades programadas en los PAI de los CDS
- Diseñar y ejecutar procesos de capacitación y asesoría para el fortalecimiento de las Organizaciones sociales, redes o mesas.

PC14BR Estrategias de promoción a la participación ciudadana implementadas	Número	7	6,38	91%
--	--------	---	------	-----

Código. Ind. SUIFP: 370401600

Observación B / S1:

El valor estadístico "Estrategias de promoción a la participación ciudadana", Se contará con 7 estrategias para el fortalecimiento de organizaciones sociales:

1. Realizar encuentros de redes y organizaciones sociales
2. Aplicación de encuesta de percepción de fortalecimiento de las organizaciones sociales
3. Acompañamiento Comité coordinador de la Política Pública
4. Diagnóstico rápido participativo para el acompañamiento y la asistencia técnica integral Organizaciones de la sociedad civil y redes sociales sectoriales y poblacionales
5. Creación y puesta en funcionamiento del Comité Técnico Intersectorial de Libertad de Creencias
6. Iniciativas apoyadas o realizadas en implementación del acuerdo de paz, componente Participación democrática. (Asistencias técnicas)
7. Articulación intra e interinstitucional para el diseño y ejecución de procesos de formación a ORSOS.

PC14BS Documentos metodológicos realizados	Número	6	2	33%
--	--------	---	---	-----

Código. Ind. SUIFP: 370600900

Observación B / S1:

Se realizarán 6 documentos metodológicos:

1. Diseño una ruta de asistencia técnica a las ORSO
2. Diseño de procesos formativos según necesidad de las Organizaciones sociales
3. Diseño de procesos de identificación y caracterización de las organizaciones sociales.
4. Formulación del decreto para la creación del comité técnico de libertad de creencias del Municipio de Medellín
5. Ruta de formulación e implementación de política pública de libertad de cultos
6. Construcción participativa del diseño de la ruta para la formulación de la política pública municipal de paz, reconciliación y convivencia.

Observación B / S2:

A la fecha se está en proceso de concertación con los públicos de interés, sobre los planes de trabajo y cronograma asociado a la ejecución de las actividades.

PC14BT Personas capacitadas	Número	472	135	29%
-----------------------------	--------	-----	-----	-----

Código. Ind. SUIFP: 370102000



Observación B / S1: El valor estadístico "Personas capacitadas", Se formarán personas en lo siguiente procesos:  
 1. Procesos formativos a las organizaciones sociales  
 2. Capacitación a dinamizadores de Telecentros y coordinadores de CDS para desarrollo de procesos formativos a las ORSO.  
 3. Capacitaciones de ARCO.

Observación B / S2: Por ajustes en el cronograma, se tiene proyectado realizar las capacitaciones entre la última semana de septiembre y primera de octubre.

PC14BV Documentos de lineamientos técnicos realizados Número 1 0 0%  
 Código. Ind. SUIFP: 370401100

Observación B / S1: Se requiere de documento de formulación de lineamientos para la implementación del observatorio de construcción de paz territorial.

Observación B / S2: A la fecha se está en proceso de concertación con los públicos de interés, sobre los planes de trabajo y cronograma asociado a la ejecución de las actividades.

**Proyecto: 160117 - Mejoramiento de la infraestructura física y tecnológica para la participación**

**Síntesis Proyecto:** Eficacia : 15% Ejec. Financiera : 77% Eficiencia (Eficacia / Ejec Fra \*100): 20%

**Información Financiera:** Ppto Inicial (mill de \$): \$ 2.556 Ppto Ajustado (mill de \$): \$ 3.518 Ejec. Financiera (mill de \$): \$ 2.718

**Descripción del Avance:**

Producto/Bien/Servicio entregado	Unidad	Cantidad Planeada	Cantidad Ejecutada	Eficacia Producto
PC17CI Oficinas de atención ciudadana dotadas	Número	12	4	33%

Código. Ind. SUIFP: 370400700

Observación B / S1: El valor estadístico "Oficinas de atención ciudadana ", Según la evaluación actual el presupuesto asignado en este proyecto para este rubro se definió que solo se dotarán 12 Sedes en sillas y mesas.

Observación B / S2: La adquisición de la dotación para esta vigencia está en proceso de compra, se realizó la entrega de dotación de vigencias anteriores a 16 organizaciones.

PC17CJ Oficinas para la atención y orientación ciudadana adecuadas Número 259 70 27%

Código. Ind. SUIFP: 370400600

Observación B / S1: El valor estadístico "Oficinas para la atención y orientación ciudadana", Según la evaluación actual el presupuesto asignado en este proyectos para este rubro se destinará a la gestión y administración de 259 sedes para garantizar su operación: con: pago servicios públicos, conectividad, transporte, vigilancia entre otros, distribuidos en de la siguiente forma 59 Telecentros, 189 Inmuebles y 11 CDS.

Observación B / S2: Se han realizado visitas de seguimiento a 47 Telecentros y 261 a contratos de comodato en 139 sedes sociales de las comunas 6,9,10,12,13, 50,60 y 70.

PC17CK Oficinas para la atención y orientación ciudadana construidas Número 2 0 0%

Código. Ind. SUIFP: 370400500

Observación B / S1: El valor estadístico "Oficinas para la atención y orientación ciudadana construidas", Se van a realizar dos (2) construcciones que son: la sede la Candelaria Comuna 10 y la sede de la JAL Comuna 8.

Observación B / S2: Este producto se tiene previsto para el último trimestre de la vigencia.

PC17CL Oficinas para la atención y orientación ciudadana adecuadas Número 1 0 0%

Código. Ind. SUIFP: 370400600

Observación B / S1: El valor estadístico "Oficinas para la atención y orientación ciudadana adecuadas ( R )", Es recurso se destinará adecuar una sede social con ascensor.

Observación B / S2: El mantenimiento del ascensor de la sede, fue realizada por la Secretaría de Educación.

**Programa: 5.4.2 - Promoción y profundización de la democracia**

**Proyecto: 160111 - Protección del derecho a la participación**

**Síntesis Proyecto:** Eficacia : 48% Ejec. Financiera : 46% Eficiencia (Eficacia / Ejec Fra \*100): 104%

**Información Financiera:** Ppto Inicial (mill de \$): \$ 500 Ppto Ajustado (mill de \$): \$ 1.716 Ejec. Financiera (mill de \$): \$ 785

**Descripción del Avance:**

Producto/Bien/Servicio entregado	Unidad	Cantidad Planeada	Cantidad Ejecutada	Eficacia Producto
PC11AS Eventos realizados	Número	4	1,57	39%

	<b>Código. Ind. SUIFP:</b> 370401000			
<b>Observación B / S1:</b>	comprende 4 eventos que impactan al tema comunicacional: Fortalecimiento del Consejo Municipal de Participación Ciudadana 1. Implementar el plan de medios y comunicaciones del CMPC Política Pública de Participación Ciudadana: 2. Desarrollo de estrategia de comunicación para la formulación de la política pública Plan de Incentivos: 3. Realizar convocatorias, promoción y divulgación a la semana participación 4. Realizar convocatorias, promoción y divulgación a los estímulos del Plan de Incentivos.			
<b>Observación B / S2:</b>	Se desarrollan dentro de la estrategia de comunicación las piezas para la conformación, instalación y fortalecimiento del Consejo Municipal de Participación Ciudadana, la construcción de la Política Pública de Participación Ciudadana y los Premios Experiencias Relevantes de Participación Ciudadana.			
<b>PC11AU Estrategias implementadas</b>	<b>Número</b>	<b>6</b>	<b>2,48</b>	<b>41%</b>
	<b>Código. Ind. SUIFP:</b> 370401600			
<b>Observación B / S1:</b>	Se realizarán 6 estrategias para la promoción de la participación: Agenda del CMPC: 1. realización de las sesiones ordinarias y extraordinarias del CMPC 2. Reuniones de las Comisiones de Trabajo del CMPC para el cumplimiento de las funciones de Ley del CMPC Política Pública de Participación: 3. Coordinar las políticas públicas de participación ciudadana 4. Talleres y foros con los distintos públicos de la Secretaría de Participación para la formulación de la Política Pública Plan de Incentivos: 5. Celebrar la semana de la participación 6. Premio municipal a la participación ciudadana.			
<b>PC11AX Documentos de planeación realizados</b>	<b>Número</b>	<b>1</b>	<b>0,33</b>	<b>33%</b>
	<b>Código. Ind. SUIFP:</b> 370401400			
<b>Observación B / S1:</b>	Agenda del CMPC: Plan de formación para los nuevos miembros del CMPC.			
<b>Observación B / S2:</b>	Se avanza en la estructuración del plan de formación con los consejeros, cuya ejecución está proyectada para 6 meses.			
<b>PC11AY Personas capacitadas</b>	<b>Número</b>	<b>30</b>	<b>10</b>	<b>33%</b>
	<b>Código. Ind. SUIFP:</b> 370400900			
<b>Observación B / S1:</b>	Agenda del CMPC: Implementar plan de formación para los nuevos miembros del CMPC.			
<b>Observación B / S2:</b>	El logro reportado corresponde a la implementación del Plan de Formación a los nuevos consejeros iniciado en el mes de julio.			
<b>PC11BA Documentos de lineamientos técnicos realizados</b>	<b>Número</b>	<b>1</b>	<b>0,67</b>	<b>67%</b>
	<b>Código. Ind. SUIFP:</b> 370401100			
<b>Observación B / S1:</b>	Política Pública de Participación Ciudadana: Formulación de la política pública.			
<b>PC11BB Documentos metodológicos realizados</b>	<b>Número</b>	<b>6</b>	<b>3,19</b>	<b>53%</b>
	<b>Código. Ind. SUIFP:</b> 370401200			
<b>Observación B / S1:</b>	Se elaborarán 6 documentos metodológicos: Fortalecimiento del Consejo Municipal de Participación: 1. Metodología y herramientas para evaluar la inclusión de nuevos sectores en el CMPC Agenda del CMPC: 2. Plan de trabajo para el CMPC Política Pública de Participación: 3. Formulación de la PPPC que incluya estrategia de participación ciudadana 4. Revisar y ajustar diseño actual del SMPC en consonancia con los hallazgos de la PPPC y en implementación para la estrategia de consulta con la ciudadanía Plan de Incentivos: 5. Documentos de propuestas para los estímulos a la Participación ciudadana 2020 Parte 1 6. Documentos de propuestas para los estímulos a la Participación ciudadana 2020 Parte 2.			
<b>PC11BC Asistencias técnicas realizadas</b>	<b>Número</b>	<b>1</b>	<b>0,67</b>	<b>67%</b>
	<b>Código. Ind. SUIFP:</b> 370400800			

Observación B / S1: Se garantizará las condiciones logísticas y técnicas para el desarrollo de las actividades del CMPC.

**Proyecto: 160112 - Apoyo a las juntas administradoras locales jal - jal ando con vos**

**Síntesis Proyecto:** Eficacia : 40% Ejec. Financiera : 54% Eficiencia (Eficacia / Ejec Fra \*100): 75%

**Información Financiera:** Ppto Inicial (mill de \$): \$ 3.410 Ppto Ajustado (mill de \$): \$ 3.953 Ejec. Financiera (mill de \$): \$ 2.131

**Descripción del Avance:**

Producto/Bien/Servicio entregado	Unidad	Cantidad Planeada	Cantidad Ejecutada	Eficacia Producto
PC12AX Asistencias técnicas realizadas	Número	146	146	100%

Código. Ind. SUIFP: 370400800

Observación B / S1: Se brindará asistencia técnica al número de Ediles posesionados en la vigencia 2020-2023 según lo siguiente:

- Capacitaciones
- Sesiones Ordinarias y/o extraordinarias realizadas y audiencias públicas
- Acompañamiento implementado a JAL
- Acompañamiento a los Ediles amenazados, perseguidos y desplazados
- Asesorías a la JAL
- Articulaciones de la JAL
- Apoyo a tramites jurídicos de la JAL
- Ediles apoyados con bonos de transporte
- Ediles con plan de telefonía móvil
- Ediles con seguridad social
- Ediles asegurados.

PC12AY Estrategias de promoción a la participación ciudadana implementadas	Número	21	13	62%
--	--------	----	----	-----

Código. Ind. SUIFP: 370401600

Observación B / S1: El valor estadístico "Estrategias de promoción a la participación ciudadana implementadas", corresponde estrategias por cada JAL de la Ciudad con las siguientes estrategias de las 21 JAL:

- Encuentro entre las JAL y la Secretaria de Participación Ciudadana en torno a temas del desarrollo local.
- Acciones de control social realizados por las JAL
- Día JAL.

PC12AZ Estrategias implementados	Número	1	0	0%
----------------------------------	--------	---	---	----

Código. Ind. SUIFP: 370102301

Observación B / S1: El valor estadístico "Estrategias implementados", Se apoyará con piezas comunicacionales particulares de cada JAL.

Observación B / S2: El desarrollo de esta actividad, se desarrollará en el último trimestre de la anualidad.

PC12BA Oficinas para la atención y orientación ciudadana adecuadas	Número	6	0	0%
--	--------	---	---	----

Código. Ind. SUIFP: 370400600

Observación B / S1: El valor estadístico "Oficinas para la atención y orientación ciudadana adecuadas", Se realizará mantenimiento de las Sedes de las JAL: Comuna 4, Comuna 6, Comuna 13, Comuna 15, Comuna 16 y Comuna 60

Observación B / S2: El desarrollo de esta actividad, se desarrollará en el último trimestre de la anualidad.

**Proyecto: 160118 - Consolidación vos sos presupuesto participativo**

**Síntesis Proyecto:** Eficacia : 47% Ejec. Financiera : 73% Eficiencia (Eficacia / Ejec Fra \*100): 65%

**Información Financiera:** Ppto Inicial (mill de \$): \$ 4.000 Ppto Ajustado (mill de \$): \$ 4.749 Ejec. Financiera (mill de \$): \$ 3.475

**Descripción del Avance:**

Producto/Bien/Servicio entregado	Unidad	Cantidad Planeada	Cantidad Ejecutada	Eficacia Producto
PC18AX Documentos de lineamientos técnicos realizados	Número	3	1,77	59%

Código. Ind. SUIFP: 370401100

Observación B / S1: Se realizarán 3 documentos de lineamientos técnicos para la cualificación del Desarrollo Local y Presupuesto Participativo.

PC18BA	Eventos realizados	Número	4	1,04	26%
	Código. Ind. SUIFP: 370401000				
Observación B / S1:	Subsistema de seguimiento y evaluación: 1.Actualización 1 de la difusión de información a través del micrositio pagina oficial Alcaldía de Medellín 2. Actualización 2 de la difusión de información a través del micrositio pagina oficial Alcaldía de Medellín Estrategia de comunicaciones: 3. Operación logística para la implementación de piezas comunicativas para la difusión de la ruta. 4. Apoyo a la gestión para la creación de piezas comunicativas para apoyo de la ruta.				
Observación B / S2:	Periódicamente se realizan actualizaciones de la difusión de información a través del micrositio, se genera la articulación del Sistema de Seguimiento y Evaluación con comunicaciones y con el DAP para el caso de Geo Medellín. Propuesta rediseño micrositio entregado a comunicaciones				
PC18BB	Estrategias de promoción a la participación ciudadana implementadas	Número	9	4,5	50%
	Código. Ind. SUIFP: 370401600				
Observación B / S1:	9 estrategias territoriales: 1.Realizar acciones de articulación con actores claves en el seguimiento 2.Realizar encuentros internos para la articulación y coordinación de la estrategia 3.realizar reuniones de encuentros con diferentes actores para la elaboración e identificación de mapa de actores. 4.Realizar reuniones con la JAL como instancia de planeación 5. Realizar encuentros con el consejo comunal y corregimental de planeación. 6. Realizar reuniones de grupos de trabajo, comisiones y otros definidos por el CCCP 7. Realizar acciones de movilización(encuentros, reuniones y otros) para la elección de representantes al CCCP 8. Realizar acciones de seguimiento a la implementación de la Ruta PL y PP 9. Priorizar recursos de presupuesto participativo.				
PC18BC	Personas capacitadas	Número	470	208	44%
	Código. Ind. SUIFP: 370400900				
Observación B / S1:	Estrategia pedagógica: Se realiza formación: 1. Servidores Públicos 2. Formación a Consejos Comunales de PL y PP.				
PC18BD	Documentos de investigación realizados	Número	3	1,32	44%
	Código. Ind. SUIFP: 370401300				
Observación B / S1:	Subsistema de seguimiento y evaluación: 3 documentos de avance, evaluación e implementación de la Planeación del Desarrollo Local y Presupuesto Participativo.				
Observación B / S2:	En mayo se consolidó el documento N°1 de avance, evaluación e implementación de la Planeación del Desarrollo Local y Presupuesto Participativo, el documento N°2 está proyectado para el mes de octubre, se ha avanzado en el establecimiento de instrumentos para recolección de información, construcción de documento de apoyo en protocolos y el documento N°3 está proyectado para el mes de diciembre.				
PC18BE	Documentos metodológicos realizados	Número	1	0,6	60%
	Código. Ind. SUIFP: 370401200				
Observación B / S1:	Estrategia pedagógica: Herramientas de apoyo al proceso de PL y PP.				

**Proyecto:** 160119 - Fortalecimiento del presupuesto participativo joven cuenta con vos

**Síntesis Proyecto:** Eficacia : 27% Ejec. Financiera : 100% Eficiencia (Eficacia / Ejec Fra \*100): 27%

**Información Financiera:** Ppto Inicial (mill de \$): \$ 120 Ppto Ajustado (mill de \$): \$ 120 Ejec. Financiera (mill de \$): \$ 120

#### Descripción del Avance:

Producto/Bien/Servicio entregado	Unidad	Cantidad Planeada	Cantidad Ejecutada	Eficacia Producto
PC19AJ Personas capacitadas	Número	225	0	0%
	Código. Ind. SUIFP: 370400900			
Observación B / S1:	Proceso formativo para la vinculación de los jóvenes al desarrollo local: Implementación de ciclos formativos (9 talleres).			
Observación B / S2:	El proceso formativo se realizará a través de 9 talleres virtuales en diferentes temas, los cuales están proyectados para el último trimestre del año.			

PC19AK	Estrategias de promoción a la participación ciudadana implementadas	Número	6	1,86	31%
	Código. Ind. SUIFP: 370401600				
Observación B / S1:	Estrategias de articulación e iniciativas juveniles de posicionamiento: 1. Implementación de metodología 2. convocatoria y movilización para la vinculación al proceso 3. Recorridos territoriales 4. Identificación de jóvenes líderes en el territorio 5. Acompañamiento a los jóvenes en la planeación de su acción de incidencia 6. Acompañamiento a los jóvenes en la ejecución de su acción de incidencia.				
Observación B / S2:	Se tiene programado el lanzamiento de la escuela de liderazgo juvenil, en la primera semana de octubre, se realizará el primer recorrido virtual en compañía de la Fundación Pintuco; se proyectan murales en la calle 10 el poblado con una mirada juvenil pintuco. El acompañamiento a la rendición de cuentas de los jóvenes CCCP está proyectado para el último trimestre del año				
PC19AN	Documentos de planeación realizados	Número	1	0,25	25%
	Código. Ind. SUIFP: 370401400				
Observación B / S1:	Documento que da cuenta de identificación de espacios al interior de la administración municipal donde se realice formación para la participación con jóvenes.				
Observación B / S2:	Se tienen programados 4 Comités, el 21 de agosto se acompañó el Comité Técnico Municipal de Juventud (Segundo Encuentro 2020) y los otros 3 Comités están programados para el último trimestre del año.				
PC19AÑ	Documentos metodológicos realizados	Número	2	1	50%
	Código. Ind. SUIFP: 370401200				
Observación B / S1:	1. Diseño de metodología de articulación 2. Definición de ruta metodológica y temática.				

**Proyecto: 160120 - Control social - lo público cuenta con vos**

**Síntesis Proyecto:** Eficacia : 47% Ejec. Financiera : 76% Eficiencia (Eficacia / Ejec Fra \*100): 62%

**Información Financiera:** Ppto Inicial (mill de \$): \$ 300 Ppto Ajustado (mill de \$): \$ 803 Ejec. Financiera (mill de \$): \$ 606

**Descripción del Avance:**

Producto/Bien/Servicio entregado	Unidad	Cantidad Planeada	Cantidad Ejecutada	Eficacia Producto
PC20AT Asistencias técnicas realizadas	Número	300	191	64%
	Código. Ind. SUIFP: 370400800			
Observación B / S1:	El valor estadístico "Asistencias técnicas realizadas ", Organizaciones, instancias e iniciativas ciudadanas promovidas y fortalecidas en mecanismos de participación ciudadana, control social, gestión transparente y rendición social y publicación de cuentas.			
PC20AV Personas capacitadas	Número	1.400	361	26%
	Código. Ind. SUIFP: 370400900			
Observación B / S1:	El valor estadístico "Personas capacitadas", Ciudadanos participantes de las actividades de promoción y formación para el control social a la gestión pública y rendición social de cuentas.			
Observación B / S2:	La Estrategia de Gestión Transparente (Día Blanco), y Diplomado se ejecutarán en el último trimestre.			
PC20AW Estrategias de promoción a la participación ciudadana implementadas	Número	3	1,54	51%
	Código. Ind. SUIFP: 370401600			
Observación B / S1:	El valor estadístico "Estrategias de promoción a la participación ciudadana implementadas", Se realizarán 3 estrategias: 1. Estrategia escuela de participación ciudadana para el control social diseñada e implementada 2. Estrategia gestión transparente diseñada e implementada 3. Estrategia ruta de la transparencia diseñada e implementada.			

**Programa: 5.4.3 - Gestión del conocimiento y la innovación social para la participación**

**Proyecto: 160115 - Fortalecimiento de la red de formación e investigación para la participación ciudadana**

**Síntesis Proyecto:** Eficacia : 35% Ejec. Financiera : 98% Eficiencia (Eficacia / Ejec Fra \*100): 35%

**Información Financiera:** Ppto Inicial (mill de \$): \$ 445 Ppto Ajustado (mill de \$): \$ 445 Ejec. Financiera (mill de \$): \$ 437

**Descripción del Avance:**

Producto/Bien/Servicio entregado	Unidad	Cantidad Planeada	Cantidad Ejecutada	Eficacia Producto
PC15CJ Asistencias técnicas realizadas Código. Ind. SUIFP: 370400800	Número	25	16	64%
Observación B / S1: El valor estadístico "Asistencias técnicas realizadas implementadas", Se implementaran 10 acciones de gestión del conocimiento en la SPC y 15 acciones de fortalecimiento seguimiento de evaluación y gestión de información en la SPC.				
PC15CK Documentos metodológicos realizados Código. Ind. SUIFP: 370401200	Número	1	0	0%
Observación B / S1: Se crea el documento "Ruta de gestión del conocimiento en el marco de MIPG formulada."				
Observación B / S2: El documento de la ruta del gestión del conocimiento se espera entregar en el ultimo trimestre, dado a que es un documento que recoge la experiencia de los procesos de la unidad de investigación y extensión, referidos a la gestión del conocimiento.				
PC15CL Estrategias de promoción a la participación ciudadana implementadas Código. Ind. SUIFP: 370401600	Número	25	10	40%
Observación B / S1: El valor estadístico "Estrategias de promoción a la participación ciudadana implementadas", Se realizarán 10 acciones de fortalecimiento escuela red y 15 acciones territoriales poblacionales y/o sectoriales del SIGC-PC.				

**Programa:** 5.4.4 - Formación ciudadana para la participación

**Proyecto:** 160116 - Construcción de ciudad con la participación de niños y jóvenes

**Síntesis Proyecto:** Eficacia : 45% Ejec. Financiera : 94% Eficiencia (Eficacia / Ejec Fra \*100): 48%

**Información Financiera:** Ppto Inicial (mill de \$): \$ 2.000 Ppto Ajustado (mill de \$): \$ 2.027 Ejec. Financiera (mill de \$): \$ 1.903

**Descripción del Avance:**

Producto/Bien/Servicio entregado	Unidad	Cantidad Planeada	Cantidad Ejecutada	Eficacia Producto
PC16DY Documentos metodológicos realizados Código. Ind. SUIFP: 370401200	Número	1	1	100%
Observación B / S1: Se formulará el Plan de formación.				
PC16DZ Estrategias implementados Código. Ind. SUIFP: 370102301	Número	3	1,07	36%
Observación B / S1: Se realizará tres (3) estrategias Procesos Formativos para la Participación, Implementación del modelo formativo acorde a las mediaciones pedagógicas y Plataforma Tecnológica Sistematizada.				
Observación B / S2: Se avanza en el rediseño del proceso, para dar inicio a la ejecución en el mes de septiembre.				
PC16EA Documentos de investigación realizados Código. Ind. SUIFP: 370401300	Número	1	0	0%
Observación B / S1: Se crea el documento "Diagnóstico Proceso formativos".				
Observación B / S2: Este documento requiere levantamiento de información de todo el proceso, se entregará al final de la vigencia, por lo tanto solo se verá reflejado a final del año				

**2. Proyectos de Presupuesto Participativo (Iniciativas Comunitarias)**

**Línea:** 5 - Gobernanza y Gobernabilidad

**Componente:** 5.4 - Participación

**Programa:** 5.4.1 - Fortalecimiento de las organizaciones sociales y comunitarias para la participación

**Proyecto: 190061 - 20pp6-fortalecimiento de las organizaciones sociales, comunales, telecentros e instancias de participación**

**Síntesis Proyecto:** Eficacia : 0% Ejec. Financiera : 92% Eficiencia (Eficacia / Ejec Fra \*100): 0%

**Información Financiera:** Ppto Inicial (mill de \$): \$ 1.408 Ppto Ajustado (mill de \$): \$ 1.548 Ejec. Financiera (mill de \$): \$ 1.421

**Descripción del Avance:**

Producto/Bien/Servicio entregado	Unidad	Cantidad Planeada	Cantidad Ejecutada	Eficacia Producto
PC61BL Estrategias de promoción a la participación ciudadana implementadas Código. Ind. SUIFP: 370401600 Observación B / S2: Este producto se tiene previsto para el último trimestre de la vigencia.	Número	8	0	0%
PC61BM Personas capacitadas Código. Ind. SUIFP: 370400900 Observación B / S2: Este producto se tiene previsto para el último trimestre de la vigencia.	Número	171	0	0%

**Proyecto: 190064 - 20pp7-fortalecimiento de las organizaciones sociales y comunitarias**

**Síntesis Proyecto:** Eficacia : 0% Ejec. Financiera : 76% Eficiencia (Eficacia / Ejec Fra \*100): 0%

**Información Financiera:** Ppto Inicial (mill de \$): \$ 753 Ppto Ajustado (mill de \$): \$ 1.028 Ejec. Financiera (mill de \$): \$ 778

**Descripción del Avance:**

Producto/Bien/Servicio entregado	Unidad	Cantidad Planeada	Cantidad Ejecutada	Eficacia Producto
PC64AJ Personas capacitadas Código. Ind. SUIFP: 370400900 Observación B / S2: Este producto se tiene previsto para el último trimestre de la vigencia.	Número	480	0	0%
PC64AK Estrategias de promoción a la participación ciudadana implementadas Código. Ind. SUIFP: 370401600 Observación B / S2: Este producto se tiene previsto para el último trimestre de la vigencia.	Número	5	0	0%

**Proyecto: 190067 - 20pp12-fortalecimiento de las organizaciones sociales, comunales, jal y semilleros**

**Síntesis Proyecto:** Eficacia : 0% Ejec. Financiera : 99% Eficiencia (Eficacia / Ejec Fra \*100): 0%

**Información Financiera:** Ppto Inicial (mill de \$): \$ 755 Ppto Ajustado (mill de \$): \$ 761 Ejec. Financiera (mill de \$): \$ 755

**Descripción del Avance:**

Producto/Bien/Servicio entregado	Unidad	Cantidad Planeada	Cantidad Ejecutada	Eficacia Producto
PC67AB Estrategias de promoción a la participación ciudadana implementadas Código. Ind. SUIFP: 370401600 Observación B / S2: Este producto se tiene previsto para el último trimestre de la vigencia.	Número	37	0	0%
PC67AC Personas capacitadas Código. Ind. SUIFP: 370400900 Observación B / S2: Este producto se tiene previsto para el último trimestre de la vigencia.	Número	315	0	0%

**Proyecto: 190068 - 20pp14-fortalecimiento a las organizaciones sociales y comunitarias**

**Síntesis Proyecto:** Eficacia : 0% Ejec. Financiera : 100% Eficiencia (Eficacia / Ejec Fra \*100): 0%

**Información Financiera:** Ppto Inicial (mill de \$): \$ 325 Ppto Ajustado (mill de \$): \$ 325 Ejec. Financiera (mill de \$): \$ 325

**Descripción del Avance:**

Producto/Bien/Servicio entregado	Unidad	Cantidad Planeada	Cantidad Ejecutada	Eficacia Producto
PC68AM Estrategias de promoción a la participación ciudadana implementadas Código. Ind. SUIFP: 370401600 Observación B / S2: Este producto se tiene previsto para el último trimestre de la vigencia.	Número	5	0	0%
PC68AN Personas capacitadas Código. Ind. SUIFP: 370400900 Observación B / S2: Este producto se tiene previsto para el último trimestre de la vigencia.	Número	43	0	0%

**Proyecto:** 190070 - 20pp15-fortalecimiento a los procesos sociales y comunitarios

**Síntesis Proyecto:** Eficacia : 0% Ejec. Financiera : 100% Eficiencia (Eficacia / Ejec Fra \*100): 0%

**Información Financiera:** Ppto Inicial (mill de \$): \$ 532 Ppto Ajustado (mill de \$): \$ 532 Ejec. Financiera (mill de \$): \$ 532

**Descripción del Avance:**

Producto/Bien/Servicio entregado	Unidad	Cantidad Planeada	Cantidad Ejecutada	Eficacia Producto
PC70CH Estrategias de promoción a la participación ciudadana implementadas Código. Ind. SUIFP: 370401600 Observación B / S2: Este producto se tiene previsto para el último trimestre de la vigencia.	Número	30	0	0%
PC70CI Personas capacitadas Código. Ind. SUIFP: 370400900 Observación B / S2: Este producto se tiene previsto para el último trimestre de la vigencia.	Número	180	0	0%

**Proyecto:** 190071 - 20pp50-fortalecimiento a los telecentros comunitarios

**Síntesis Proyecto:** Eficacia : 0% Ejec. Financiera : 42% Eficiencia (Eficacia / Ejec Fra \*100): 0%

**Información Financiera:** Ppto Inicial (mill de \$): \$ 206 Ppto Ajustado (mill de \$): \$ 206 Ejec. Financiera (mill de \$): \$ 86

**Descripción del Avance:**

Producto/Bien/Servicio entregado	Unidad	Cantidad Planeada	Cantidad Ejecutada	Eficacia Producto
PC71CA Oficinas de atención ciudadana dotadas Código. Ind. SUIFP: 370400700 Observación B / S2: Este producto se tiene previsto para el último trimestre de la vigencia.	Número	4	0	0%
PC71CB Oficinas para la atención y orientación ciudadana adecuadas Código. Ind. SUIFP: 370400600 Observación B / S2: Este producto se tiene previsto para el último trimestre de la vigencia.	Número	4	0	0%

**Proyecto:** 190072 - 20pp60-fortalecimiento de las organizaciones sociales y comunitarias

**Síntesis Proyecto:** Eficacia : 0% Ejec. Financiera : 99% Eficiencia (Eficacia / Ejec Fra \*100): 0%

**Información Financiera:** Ppto Inicial (mill de \$): \$ 621 Ppto Ajustado (mill de \$): \$ 625 Ejec. Financiera (mill de \$): \$ 621

**Descripción del Avance:**

Producto/Bien/Servicio entregado	Unidad	Cantidad Planeada	Cantidad Ejecutada	Eficacia Producto
----------------------------------	--------	-------------------	--------------------	-------------------



PC72AL Estrategias de promoción a la participación ciudadana Número 65 0 0%

Código. Ind. SUIFP: 370401600

Observación B / S2: Este producto se tiene previsto para el último trimestre de la vigencia.

Observación Proyecto: Los valores estadísticos "Consejo Corregim Planeación Fortalecida, Organizaciones Sociales Fortalecidas, Organizaciones Comunales Fortalecidas y Plan Incidencia de JAL Fortalecido" se encuentran el Indicador MGA "Oficinas de Estrategias de promoción a la participación ciudadana implementadas".

**Proyecto: 190119 - 20pp4-fortalecimiento de las organizaciones sociales, comunales e instancias de participación de la comuna 4**

**Síntesis Proyecto:** Eficacia : 0% Ejec. Financiera : 76% Eficiencia (Eficacia / Ejec Fra \*100): 0%

**Información Financiera:** Ppto Inicial (mill de \$): \$ 0 Ppto Ajustado (mill de \$): \$ 1.293 Ejec. Financiera (mill de \$): \$ 981

**Descripción del Avance:**

**Producto/Bien/Servicio entregado**

Producto/Bien/Servicio entregado	Unidad	Cantidad Planeada	Cantidad Ejecutada	Eficacia Producto
PC19AL Estrategias de promoción a la participación ciudadana implementadas	Número	51	0	0%

Código. Ind. SUIFP: 370401600

Observación B / S1: El valor estadístico "Estrategias de promoción a la participación ciudadana implementadas" corresponde a realizar apoyo a los planes de trabajo de las JAC, JAL, ASOCOMUNAL, Mesa de DDHHH y CCCP, fortalecer las mesas sociales y los medios de comunicación, feria de servicios comunitarios, dotación de tecnológica.

Observación B / S2: A la fecha se está en proceso de concertación con los públicos de interés, sobre los planes de trabajo y cronograma asociado a la ejecución de las actividades.

PC19AM Personas capacitadas	Número	121	0	0%
-----------------------------	--------	-----	---	----

Código. Ind. SUIFP: 370400900

Observación B / S1: El Valor estadístico "Personas capacitadas" corresponde en realizar formación a jóvenes y mujeres de la Comuna.

Observación B / S2: A la fecha se está en proceso de concertación con los públicos de interés, sobre los planes de trabajo y cronograma asociado a la ejecución de las actividades.

**Proyecto: 190120 - 20pp13-fortalecimiento de las organizaciones sociales de la comuna 13 -san javier**

**Síntesis Proyecto:** Eficacia : 0% Ejec. Financiera : 36% Eficiencia (Eficacia / Ejec Fra \*100): 0%

**Información Financiera:** Ppto Inicial (mill de \$): \$ 0 Ppto Ajustado (mill de \$): \$ 1.585 Ejec. Financiera (mill de \$): \$ 564

**Descripción del Avance:**

**Producto/Bien/Servicio entregado**

Producto/Bien/Servicio entregado	Unidad	Cantidad Planeada	Cantidad Ejecutada	Eficacia Producto
PC20AX Estrategias de promoción a la participación ciudadana implementadas	Número	65	0	0%

Código. Ind. SUIFP: 370401600

Observación B / S1: El valor estadístico "Estrategias de promoción a la participación ciudadana implementadas" corresponde a realizar apoyo a los planes de trabajo de las JAC, JAL, ASOCOMUNAL, y en apoyo logístico para la estrategia.

Observación B / S2: A la fecha se está en proceso de concertación con los públicos de interés, sobre los planes de trabajo y cronograma asociado a la ejecución de las actividades.

PC20AY Personas capacitadas	Número	730	0	0%
-----------------------------	--------	-----	---	----

Código. Ind. SUIFP: 370400900

Observación B / S1: El Valor estadístico "Personas capacitadas" corresponde en Apoyar las acciones de las escuelas democráticas para la participación y Escuela de formación socio política de la comuna 13.

Observación B / S2: A la fecha se está en proceso de concertación con los públicos de interés, sobre los planes de trabajo y cronograma asociado a la ejecución de las actividades.

**Proyecto: 190121 - 20pp16-fortalecimiento a las organizaciones sociales y comunitarias de la comuna 16**

**Síntesis Proyecto:** Eficacia : 0% Ejec. Financiera : 9% Eficiencia (Eficacia / Ejec Fra \*100): 0%

**Información Financiera:** Ppto Inicial (mill de \$): \$ 0 Ppto Ajustado (mill de \$): \$ 474 Ejec. Financiera (mill de \$): \$ 43

### Descripción del Avance:

Producto/Bien/Servicio entregado	Unidad	Cantidad Planeada	Cantidad Ejecutada	Eficacia Producto
PC21AA Personas capacitadas	Número	180	0	0%
Código. Ind. SUIFP: 370400900				
Observación B / S1:	El Valor estadístico "Personas capacitadas" corresponde en Realizar formación en temas específicos y Apoyar la estrategia de tejido social.			
Observación B / S2:	A la fecha se está en proceso de concertación con los públicos de interés, sobre los planes de trabajo y cronograma asociado a la ejecución de las actividades.			
PC21AB Estrategias de promoción a la participación ciudadana implementadas	Número	77	0	0%
Código. Ind. SUIFP: 370401600				
Observación B / S1:	El valor estadístico "Estrategias de promoción a la participación ciudadana implementadas" corresponde a realizar apoyo a los planes de trabajo de las JAC, JAL, ASOCOMUNAL y CCCP.			
Observación B / S2:	A la fecha se está en proceso de concertación con los públicos de interés, sobre los planes de trabajo y cronograma asociado a la ejecución de las actividades.			

**Proyecto:** 200005 - 20pp9-fortalecimiento de las organizaciones sociales y comunitarias de la comuna

**Síntesis Proyecto:** Eficacia : 0% Ejec. Financiera : 12% Eficiencia (Eficacia / Ejec Fra \*100): 0%

**Información Financiera:** Ppto Inicial (mill de \$): \$ 0 Ppto Ajustado (mill de \$): \$ 885 Ejec. Financiera (mill de \$): \$ 103

### Descripción del Avance:

Producto/Bien/Servicio entregado	Unidad	Cantidad Planeada	Cantidad Ejecutada	Eficacia Producto
PC05BF Estrategias de promoción a la participación ciudadana implementadas	Número	63	0	0%
Código. Ind. SUIFP: 370401600				
Observación B / S1:	El valor estadístico "Estrategias de promoción a la participación ciudadana implementadas" corresponde a realizar apoyo a los planes de trabajo de las JAC, JAL, ASOCOMUNAL y CCCP y Mesas Temáticas.			
Observación B / S2:	A la fecha se está en proceso de concertación con los públicos de interés, sobre los planes de trabajo y cronograma asociado a la ejecución de las actividades.			
PC05BG Eventos de sensibilización y capacitación para facilitar el uso del sistema de información de participación ciudadana realizados.	Número	3	0	0%
Código. Ind. SUIFP: 370400300				
Observación B / S1:	El Valor estadístico "Eventos sens capa partic ciudad realizado" corresponde en Fortalecer a los Telecentros en apoyo técnico.			
Observación B / S2:	A la fecha se está en proceso de concertación con los públicos de interés, sobre los planes de trabajo y cronograma asociado a la ejecución de las actividades.			

**Proyecto:** 200010 - 20pp1-fortalecimiento a las organizaciones comunales, sociales e instancias de participación de la comuna 1

**Síntesis Proyecto:** Eficacia : 0% Ejec. Financiera : 14% Eficiencia (Eficacia / Ejec Fra \*100): 0%

**Información Financiera:** Ppto Inicial (mill de \$): \$ 0 Ppto Ajustado (mill de \$): \$ 1.041 Ejec. Financiera (mill de \$): \$ 150

### Descripción del Avance:

Producto/Bien/Servicio entregado	Unidad	Cantidad Planeada	Cantidad Ejecutada	Eficacia Producto
PC10AX Estrategias de promoción a la participación ciudadana implementadas	Número	52	0	0%
Código. Ind. SUIFP: 370401600				
Observación B / S1:	El valor estadístico "Estrategias de promoción a la participación ciudadana implementadas" corresponde a realizar apoyo a los planes de trabajo de las JAC, JAL, ASOCOMUNAL, y Telecentros Comunitarios en mejorar la operación.			
Observación B / S2:	A la fecha se está en proceso de concertación con los públicos de interés, sobre los planes de trabajo y cronograma asociado a la ejecución de las actividades.			
PC10AY Asistencias técnicas realizadas	Número	2	0	0%
Código. Ind. SUIFP: 370400800				
Observación B / S1:	El valor estadístico "Asistencias técnicas realizadas" corresponde Realizar fortalecimiento a la Junta Administradora Local (JAL) y Apoyar el fortalecimiento del Comité Comunal de Planeación (CCP).			

Observación B / S2: A la fecha se está en proceso de concertación con los públicos de interés, sobre los planes de trabajo y cronograma asociado a la ejecución de las actividades.

PC10AZ Personas capacitadas Número 90 0 0%

Código. Ind. SUIFP: 370400900

Observación B / S1: El valor estadístico "Personas capacitadas" corresponde en Ejecutar semilleros infantiles de participación.

Observación B / S2: A la fecha se está en proceso de concertación con los públicos de interés, sobre los planes de trabajo y cronograma asociado a la ejecución de las actividades.

**Programa:** 5.4.2 - Promoción y profundización de la democracia

**Proyecto:** 190066 - 20pp10-fortalecimiento de los diferentes escenarios de participación para la planeación y el desarrollo local

**Síntesis Proyecto:** Eficacia : 0% Ejec. Financiera : 79% Eficiencia (Eficacia / Ejec Fra \*100): 0%

**Información Financiera:** Ppto Inicial (mill de \$): \$ 970 Ppto Ajustado (mill de \$): \$ 970 Ejec. Financiera (mill de \$): \$ 765

**Descripción del Avance:**

**Producto/Bien/Servicio entregado**

Producto/Bien/Servicio entregado	Unidad	Cantidad Planeada	Cantidad Ejecutada	Eficacia Producto
PC66AD Estrategias de promoción a la participación ciudadana implementadas	Número	61	0	0%

Código. Ind. SUIFP: 370401600

Observación B / S2: Este producto se tiene previsto para el último trimestre de la vigencia.

PC66AE Personas capacitadas	Número	195	0	0%
-----------------------------	--------	-----	---	----

Código. Ind. SUIFP: 370400900

Observación B / S2: Este producto se tiene previsto para el último trimestre de la vigencia.

**Proyecto:** 190116 - 20pp99-inversiones presupuesto participativo 2020

**Síntesis Proyecto:** Eficacia : 100% Ejec. Financiera : 0% Eficiencia (Eficacia / Ejec Fra \*100): 0%

**Información Financiera:** Ppto Inicial (mill de \$): \$ 60.767 Ppto Ajustado (mill de \$): \$ 0 Ejec. Financiera (mill de \$): \$ 0

**Descripción del Avance:**

**Producto/Bien/Servicio entregado**

Producto/Bien/Servicio entregado	Unidad	Cantidad Planeada	Cantidad Ejecutada	Eficacia Producto
PC16DT Estrategias de promoción a la participación ciudadana implementadas	Número	30	30	100%

Código. Ind. SUIFP: 370401600

**Observación Proyecto:** Del recurso de presupuesto participativo que se priorizó el año pasado y se está ejecutando este año sobró un recurso y según el artículo 32 del Decreto 0697 del 2017, el sobrante Planeación decide como lo ajusta y este lo presenta a las Juntas Administradoras Local que a su vez presenta al Consejo Comunal o Corregimental de Planeación y deciden que estos recursos sobrantes se asignarán a proyectos ya formulados y otros no priorizados, la cual estas decisiones encuentran refrendadas por actas y resoluciones de las Juntas de Acción Comunal.

**Proyecto:** 200012 - 20pp3-fortalecimiento de la mesa político institucional para la participación

**Síntesis Proyecto:** Eficacia : 0% Ejec. Financiera : 0% Eficiencia (Eficacia / Ejec Fra \*100): 0%

**Información Financiera:** Ppto Inicial (mill de \$): \$ 0 Ppto Ajustado (mill de \$): \$ 109 Ejec. Financiera (mill de \$): \$ 0

**Descripción del Avance:**

**Producto/Bien/Servicio entregado**

Producto/Bien/Servicio entregado	Unidad	Cantidad Planeada	Cantidad Ejecutada	Eficacia Producto
PC12BC Estrategias de promoción a la participación ciudadana implementadas	Número	5	0	0%

Código. Ind. SUIFP: 370401600

Observación B / S1: Estrategias orientadas para la planeación de agendas y encuentros de los escenarios de participación e Implementación de estrategia de movilización del plan de desarrollo local mediante acciones socioculturales que promueva la participación.

Observación B / S2: Este producto se tiene previsto para el último trimestre de la vigencia.

**Programa:** 5.4.4 - Formación ciudadana para la participación

**Proyecto:** 190065 - 20pp7-formación ciudadana de niños, niñas y jóvenes para la participación democrática

**Síntesis Proyecto:** Eficacia : 0% Ejec. Financiera : 100% Eficiencia (Eficacia / Ejec Fra \*100): 0%

**Información Financiera:** Ppto Inicial (mill de \$): \$ 165 Ppto Ajustado (mill de \$): \$ 165 Ejec. Financiera (mill de \$): \$ 165

**Descripción del Avance:**

Producto/Bien/Servicio entregado	Unidad	Cantidad Planeada	Cantidad Ejecutada	Eficacia Producto
PC65AI Personas capacitadas Código. Ind. SUIFP: 370400900	Número	135	0	0%
Observación B / S2: Este producto se tiene previsto para el último trimestre de la vigencia.				
PC65AJ Estrategias de promoción a la participación ciudadana implementadas Código. Ind. SUIFP: 370401600	Número	21	0	0%
Observación B / S2: Este producto se tiene previsto para el último trimestre de la vigencia.				

**Proyecto:** 190069 - 20pp14-formación ciudadana de niños, niñas y jóvenes para la participación democrática

**Síntesis Proyecto:** Eficacia : 0% Ejec. Financiera : 100% Eficiencia (Eficacia / Ejec Fra \*100): 0%

**Información Financiera:** Ppto Inicial (mill de \$): \$ 110 Ppto Ajustado (mill de \$): \$ 110 Ejec. Financiera (mill de \$): \$ 110

**Descripción del Avance:**

Producto/Bien/Servicio entregado	Unidad	Cantidad Planeada	Cantidad Ejecutada	Eficacia Producto
PC69BB Personas capacitadas Código. Ind. SUIFP: 370400900	Número	90	0	0%
Observación B / S2: Este producto se tiene previsto para el último trimestre de la vigencia.				
PC69BC Estrategias de promoción a la participación ciudadana implementadas Código. Ind. SUIFP: 370401600	Número	21	0	0%
Observación B / S2: Este producto se tiene previsto para el último trimestre de la vigencia.				

**Proyecto:** 200017 - 20pp80-formación ciudadana de niños, niñas, jóvenes y adultos para la participación democrática

**Síntesis Proyecto:** Eficacia : 0% Ejec. Financiera : 33% Eficiencia (Eficacia / Ejec Fra \*100): 0%

**Información Financiera:** Ppto Inicial (mill de \$): \$ 0 Ppto Ajustado (mill de \$): \$ 315 Ejec. Financiera (mill de \$): \$ 105

**Descripción del Avance:**

Producto/Bien/Servicio entregado	Unidad	Cantidad Planeada	Cantidad Ejecutada	Eficacia Producto
PC17CM Personas capacitadas Código. Ind. SUIFP: 370400900	Número	235	0	0%
Observación B / S1: Realizar de sesiones formativas y eventos con niños, niñas y jóvenes.				
Observación B / S2: Este producto se tiene previsto para el último trimestre de la vigencia.				

## 4. Proyectos con ejecución de saldos Pendientes (Vigencia Anterior)

<b>Proyecto:</b>	<b>180036</b>	<b>- 19pp6-fortalecimiento a las organizaciones comunitarias y escenarios participativos del desarrollo local</b>				
<b>Información Financiera:</b>	<b>Ppto Inicial (mill de \$):</b>	<b>\$ 0</b>	<b>Ppto Ajustado (mill de \$):</b>	<b>\$ 112</b>	<b>Ejec. Financiera (mill de \$):</b>	<b>\$ 112</b>
<b>Proyecto:</b>	<b>180037</b>	<b>- 19pp9-fortalecimiento a las organizaciones sociales y comunitarias (jac, jal, ccp, orso) y telecentros</b>				
<b>Información Financiera:</b>	<b>Ppto Inicial (mill de \$):</b>	<b>\$ 0</b>	<b>Ppto Ajustado (mill de \$):</b>	<b>\$ 69</b>	<b>Ejec. Financiera (mill de \$):</b>	<b>\$ 69</b>
<b>Proyecto:</b>	<b>180038</b>	<b>- 19pp10-fortalecimiento de las organizaciones sociales y comunitarias</b>				
<b>Información Financiera:</b>	<b>Ppto Inicial (mill de \$):</b>	<b>\$ 0</b>	<b>Ppto Ajustado (mill de \$):</b>	<b>\$ 138</b>	<b>Ejec. Financiera (mill de \$):</b>	<b>\$ 138</b>
<b>Proyecto:</b>	<b>190007</b>	<b>- 19pp50-fortalecimiento de telecentros</b>				
<b>Información Financiera:</b>	<b>Ppto Inicial (mill de \$):</b>	<b>\$ 0</b>	<b>Ppto Ajustado (mill de \$):</b>	<b>\$ 24</b>	<b>Ejec. Financiera (mill de \$):</b>	<b>\$ 24</b>
<b>Proyecto:</b>	<b>190014</b>	<b>- 19pp60-fortalecimiento a los planes de trabajo de las jac, jal y organizaciones sociales con trabajo comunitario en el territorio</b>				
<b>Información Financiera:</b>	<b>Ppto Inicial (mill de \$):</b>	<b>\$ 0</b>	<b>Ppto Ajustado (mill de \$):</b>	<b>\$ 41</b>	<b>Ejec. Financiera (mill de \$):</b>	<b>\$ 41</b>
<b>Proyecto:</b>	<b>190047</b>	<b>- 19pp4-fortalecimiento a los planes de trabajo de las jac, jal, mesa de derechos humanos y organizaciones sociales con trabajo comunitario en el te</b>				
<b>Información Financiera:</b>	<b>Ppto Inicial (mill de \$):</b>	<b>\$ 0</b>	<b>Ppto Ajustado (mill de \$):</b>	<b>\$ 107</b>	<b>Ejec. Financiera (mill de \$):</b>	<b>\$ 107</b>
<b>Proyecto:</b>	<b>170044</b>	<b>- Implementación la cuadra y vereda cuenta con vos</b>				
<b>Información Financiera:</b>	<b>Ppto Inicial (mill de \$):</b>	<b>\$ 0</b>	<b>Ppto Ajustado (mill de \$):</b>	<b>\$ 1</b>	<b>Ejec. Financiera (mill de \$):</b>	<b>\$ 1</b>
<b>Proyecto:</b>	<b>180035</b>	<b>- 19pp1-fortalecimiento a los procesos juveniles, de mujeres, de infancia y de adultos mayores para el protagonismo social y político</b>				
<b>Información Financiera:</b>	<b>Ppto Inicial (mill de \$):</b>	<b>\$ 0</b>	<b>Ppto Ajustado (mill de \$):</b>	<b>\$ 71</b>	<b>Ejec. Financiera (mill de \$):</b>	<b>\$ 71</b>
<b>Proyecto:</b>	<b>190015</b>	<b>- 19pp90-formación escuelas de formación ciudadana para la participación</b>				
<b>Información Financiera:</b>	<b>Ppto Inicial (mill de \$):</b>	<b>\$ 0</b>	<b>Ppto Ajustado (mill de \$):</b>	<b>\$ 12</b>	<b>Ejec. Financiera (mill de \$):</b>	<b>\$ 12</b>



# Secretaría de Cultura Ciudadana

Resumen sobre el comportamiento físico y financiero a 31 de Agosto de 2020

**Gráfico No. 1 - Ejecución Financiera (mill de \$)**

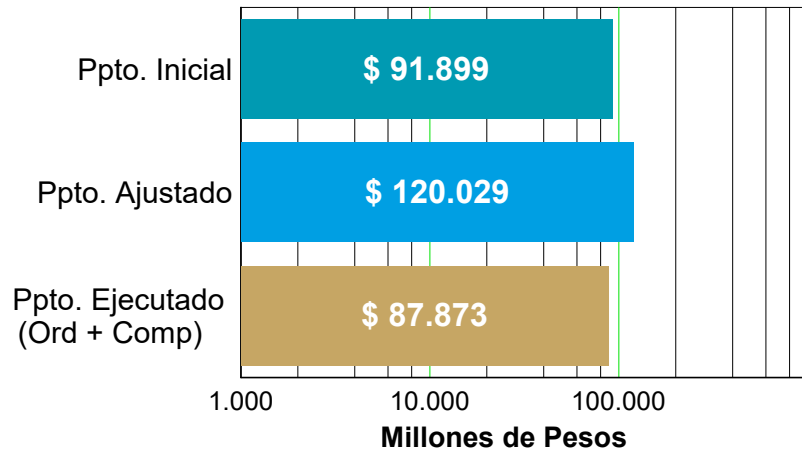

**Gráfico No. 2 - Detalle Presupuesto**

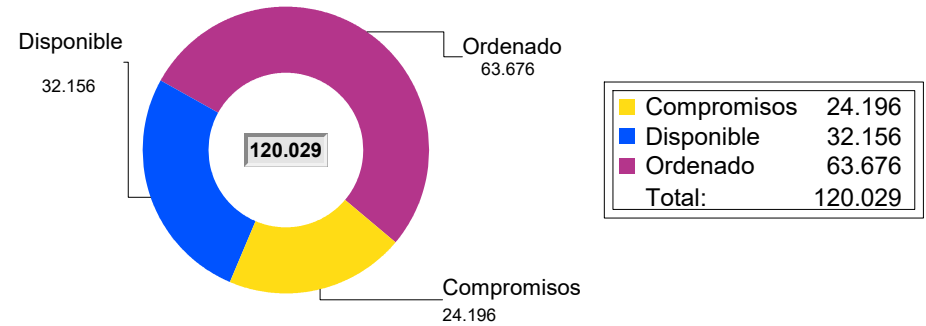

La Ordenación presupuestal al mes de Agosto comprende pagos, facturas y compromisos

**Gráfico No. 3 - Ejecución Física (%)**

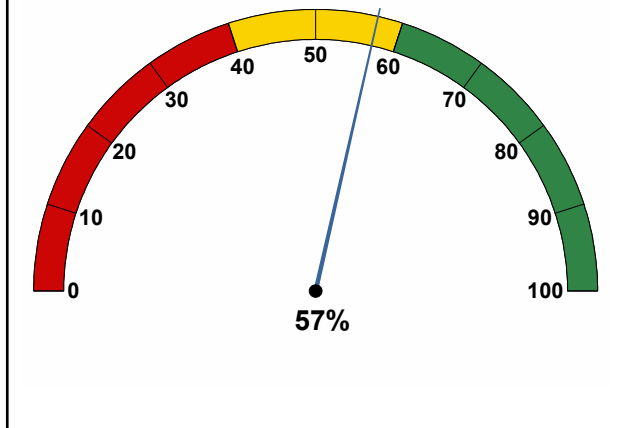

**Gráfico No. 4 - Ejecución Financiera (%)**

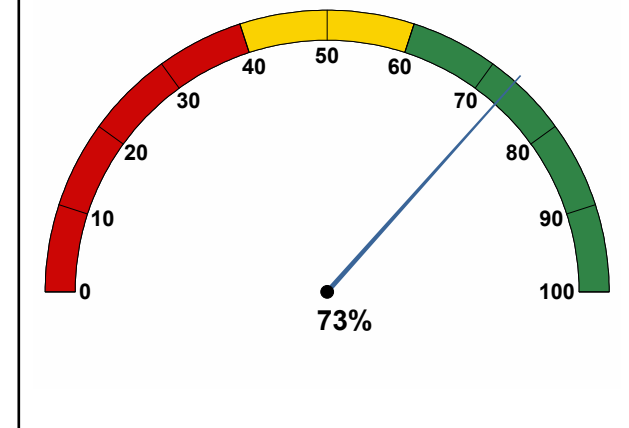





## 1. Proyectos de Iniciativa Institucional

**Línea:** 1 - Reactivación Económica y Valle del Software  
**Componente:** 1.2 - Ciencia, Tecnología, Innovación y Emprendimiento: CTI + E  
**Programa:** 1.2.2 - Economía creativa

**Proyecto:** 160079 - Fortalecimiento al sector artístico mediante la aplicación de acciones de sostenibilidad

**Síntesis Proyecto:** Eficacia : 10% Ejec. Financiera : 85% Eficiencia (Eficacia / Ejec Fra \*100): 12%

**Información Financiera:** Ppto Inicial (mill de \$): \$ 2.000 Ppto Ajustado (mill de \$): \$ 2.000 Ejec. Financiera (mill de \$): \$ 1.700

### Descripción del Avance:

Producto/Bien/Servicio entregado	Unidad	Cantidad Planeada	Cantidad Ejecutada	Eficacia Producto
CU79AG Eventos de promoción de actividades culturales realizados	Número	10	1	10%
Código. Ind. SUIFP: 330105300				
Observación B / S1:	Correspondiente a Cuatro.creo			
Observación B / S2:	La cuarentena por la pandemia 2020 ha impedido la realización y el apoyo de eventos. Actualmente se evalúan alternativas para el desarrollo y cumplimiento del indicador.			

**Proyecto:** 160109 - Desarrollo de mercados artesanales

**Síntesis Proyecto:** Eficacia : 57% Ejec. Financiera : 22% Eficiencia (Eficacia / Ejec Fra \*100): 258%

**Información Financiera:** Ppto Inicial (mill de \$): \$ 300 Ppto Ajustado (mill de \$): \$ 300 Ejec. Financiera (mill de \$): \$ 66

### Descripción del Avance:

Producto/Bien/Servicio entregado	Unidad	Cantidad Planeada	Cantidad Ejecutada	Eficacia Producto
CU09AC Eventos de promoción de actividades culturales realizados	Número	14	8	57%
Código. Ind. SUIFP: 330105300				
Observación B / S1:	Mercado artesanal Sanalejo y celebración del día del artesano			

**Línea:** 2 - Transformación Educativa y Cultural  
**Componente:** 2.7 - Cultura, arte y memoria  
**Programa:** 2.7.1 - Institucionalidad de la cultura y las artes de Medellín

**Proyecto:** 160078 - Fortalecimiento al sistema municipal de cultura

**Síntesis Proyecto:** Eficacia : 0% Ejec. Financiera : 98% Eficiencia (Eficacia / Ejec Fra \*100): 0%

**Información Financiera:** Ppto Inicial (mill de \$): \$ 500 Ppto Ajustado (mill de \$): \$ 500 Ejec. Financiera (mill de \$): \$ 492

### Descripción del Avance:

Producto/Bien/Servicio entregado	Unidad	Cantidad Planeada	Cantidad Ejecutada	Eficacia Producto
CU78AO Encuentros realizados	Número	1	0	0%
Código. Ind. SUIFP: 330107400				
Observación B / S2:	Programado para el último trimestre del año			

**Proyecto:** 160085 - Desarrollo del sistema de información cultural

**Síntesis Proyecto:** Eficacia : 100% Ejec. Financiera : 100% Eficiencia (Eficacia / Ejec Fra \*100): 100%

**Información Financiera:** Ppto Inicial (mill de \$): \$ 500 Ppto Ajustado (mill de \$): \$ 500 Ejec. Financiera (mill de \$): \$ 499

**Descripción del Avance:**

Producto/Bien/Servicio entregado	Unidad	Cantidad Planeada	Cantidad Ejecutada	Eficacia Producto
CU85AC Sistema de información del sector artístico y cultural en operación	Número	1	1	100%
Código. Ind. SUIFP: 330109900				
Observación B / S2: Se avanza en actividades de registro de información, generación de informes, caracterización al sector cultural y alianzas para la cuenta satélite con el Observatorio				

**Programa:** 2.7.2 - Medellín vive las artes y la cultura

**Proyecto:** 160097 - Consolidación de las convocatorias públicas

**Síntesis Proyecto:** Eficacia : 50% Ejec. Financiera : 90% Eficiencia (Eficacia / Ejec Fra \*100): 56%

**Información Financiera:** Ppto Inicial (mill de \$): \$ 6.000 Ppto Ajustado (mill de \$): \$ 6.008 Ejec. Financiera (mill de \$): \$ 5.391

**Descripción del Avance:**

Producto/Bien/Servicio entregado	Unidad	Cantidad Planeada	Cantidad Ejecutada	Eficacia Producto
CU97AE Estímulos otorgados	Número	211	106	50%
Código. Ind. SUIFP: 330105400				
Observación B / S2: Estímulos otorgados en la convocatoria de Arte y cultura				

**Proyecto:** 160099 - Formación de públicos - tarjeta única ciudadana

**Síntesis Proyecto:** Eficacia : 62% Ejec. Financiera : 97% Eficiencia (Eficacia / Ejec Fra \*100): 64%

**Información Financiera:** Ppto Inicial (mill de \$): \$ 6.500 Ppto Ajustado (mill de \$): \$ 6.500 Ejec. Financiera (mill de \$): \$ 6.295

**Descripción del Avance:**

Producto/Bien/Servicio entregado	Unidad	Cantidad Planeada	Cantidad Ejecutada	Eficacia Producto
CU99AD Estímulos otorgados	Número	532.648	329.017	62%
Código. Ind. SUIFP: 330206900				
Observación B / S1: Correspondiente a Jardín Botánico, Teatro Metropolitano, Museo de Antioquia, Parque Explora, Planetario , MAMM, Museo Pedro Nel , Teatro Pablo Tobón Uribe, Museo Cementerio San Pedro.				

**Proyecto:** 160101 - Apoyo a iniciativas y entidades culturales

**Síntesis Proyecto:** Eficacia : 10% Ejec. Financiera : 73% Eficiencia (Eficacia / Ejec Fra \*100): 14%

**Información Financiera:** Ppto Inicial (mill de \$): \$ 3.000 Ppto Ajustado (mill de \$): \$ 3.001 Ejec. Financiera (mill de \$): \$ 2.185

**Descripción del Avance:**

Producto/Bien/Servicio entregado	Unidad	Cantidad Planeada	Cantidad Ejecutada	Eficacia Producto
CU01AE Eventos de promoción de actividades culturales realizados	Número	10	1	10%
Código. Ind. SUIFP: 330105300				
Observación B / S1: Correspondiente a Filarmónica				
Observación B / S2: La cuarentena por la pandemia 2020 ha impedido la realización y el apoyo de eventos. Actualmente se evalúan alternativas para el desarrollo y cumplimiento del indicador.				

**Proyecto: 160102 - Consolidación de eventos de ciudad**

**Síntesis Proyecto:** Eficacia : 50% Ejec. Financiera : 86% Eficiencia (Eficacia / Ejec Fra \*100): 58%

**Información Financiera:** Ppto Inicial (mill de \$): \$ 13.274 Ppto Ajustado (mill de \$): \$ 19.069 Ejec. Financiera (mill de \$): \$ 16.478

**Descripción del Avance:**

Producto/Bien/Servicio entregado	Unidad	Cantidad Planeada	Cantidad Ejecutada	Eficacia Producto
CU02AD Actividades culturales para la promoción de la cultura realizadas	Número	8	4	50%
Código. Ind. SUIFP: 330105301				
Observación B / S1: Corresponde a Hay Festival, Santa Elena Hecha Tradición, Festival de circos y Tango				

**Proyecto: 160105 - Implementación de la cinemateca municipal**

**Síntesis Proyecto:** Eficacia : 100% Ejec. Financiera : 80% Eficiencia (Eficacia / Ejec Fra \*100): 125%

**Información Financiera:** Ppto Inicial (mill de \$): \$ 500 Ppto Ajustado (mill de \$): \$ 636 Ejec. Financiera (mill de \$): \$ 509

**Descripción del Avance:**

Producto/Bien/Servicio entregado	Unidad	Cantidad Planeada	Cantidad Ejecutada	Eficacia Producto
CU05AH Procesos implementados	Número	2	2	100%
Código. Ind. SUIFP: 330112000				
Observación B / S1: Estrategias de exhibición y formación				

**Programa:** 2.7.3 - Medellín territorio cultural

**Proyecto: 160089 - Fortalecimiento de bibliotecas para conectar territorios**

**Síntesis Proyecto:** Eficacia : 87% Ejec. Financiera : 87% Eficiencia (Eficacia / Ejec Fra \*100): 100%

**Información Financiera:** Ppto Inicial (mill de \$): \$ 17.000 Ppto Ajustado (mill de \$): \$ 19.276 Ejec. Financiera (mill de \$): \$ 16.818

**Descripción del Avance:**

Producto/Bien/Servicio entregado	Unidad	Cantidad Planeada	Cantidad Ejecutada	Eficacia Producto
CU89AL Usuarios atendidos	Número	1.800.000	1.569.766	87%
Código. Ind. SUIFP: 330108500				
Observación B / S1: Participantes en actividades.				
Observación B / S2: Algunos de los programas se han desarrollado a distancia, por medio de diferentes plataformas y herramientas, y a través de la generación y difusión de contenidos digitales de valor en las Redes Sociales del SBPM.				

**Proyecto: 160090 - Implementación del plan de lectura, escritura y oralidad**

**Síntesis Proyecto:** Eficacia : 0% Ejec. Financiera : 98% Eficiencia (Eficacia / Ejec Fra \*100): 0%

**Información Financiera:** Ppto Inicial (mill de \$): \$ 2.000 Ppto Ajustado (mill de \$): \$ 2.000 Ejec. Financiera (mill de \$): \$ 1.962

**Descripción del Avance:**

Producto/Bien/Servicio entregado	Unidad	Cantidad Planeada	Cantidad Ejecutada	Eficacia Producto
CU90AJ Gestores culturales capacitados	Número	400	0	0%
Código. Ind. SUIFP: 330105102				
Observación B / S2: Programado para el último trimestre del año				

**Proyecto: 160095 - Fortalecimiento de la red casas de la cultura**

**Síntesis Proyecto:** Eficacia : 70% Ejec. Financiera : 91% Eficiencia (Eficacia / Ejec Fra \*100): 77%

**Información Financiera:** Ppto Inicial (mill de \$): \$ 5.500 Ppto Ajustado (mill de \$): \$ 6.013 Ejec. Financiera (mill de \$): \$ 5.488

**Descripción del Avance:**

Producto/Bien/Servicio entregado	Unidad	Cantidad Planeada	Cantidad Ejecutada	Eficacia Producto
CU95AN Contenidos culturales en circulación	Número	400	281	70%
Código. Ind. SUIFP: 330107300				
Observación B / S1:	Este indicador lo componen las actividades realizadas en las líneas de fomento a la creación, intercambio y diálogo, memoria y territorio y gestión cultural comunitaria, así como las acciones transversales de la Red CATUL y las actividades de acompañamiento a procesos artísticos desde los LPS.			
Observación B / S2:	Con motivo del estado de emergencia declarado debido al COVID-19, la Red CATUL se adaptó a esta nueva realidad lo cual permitió optimizar los recursos destinados para materiales, posibilitando aumentar el número de contenidos culturales en circulación y fortalecer la oferta de servicios a las comunidades beneficiarias.			

**Proyecto: 160098 - Fortalecimiento redes de formación artística y cultural**

**Síntesis Proyecto:** Eficacia : 100% Ejec. Financiera : 84% Eficiencia (Eficacia / Ejec Fra \*100): 119%

**Información Financiera:** Ppto Inicial (mill de \$): \$ 12.000 Ppto Ajustado (mill de \$): \$ 13.782 Ejec. Financiera (mill de \$): \$ 11.623

**Descripción del Avance:**

Producto/Bien/Servicio entregado	Unidad	Cantidad Planeada	Cantidad Ejecutada	Eficacia Producto
CU98AG Cursos realizados	Número	5	5	100%
Código. Ind. SUIFP: 330108700				
Observación B / S1:	Red de Creación Audiovisual. Red Danza. Red de Artes Escénicas. Red de Artes Plásticas y Visuales. Red de Escuelas de Música.			

**Proyecto: 160100 - Apoyo parque explora**

**Síntesis Proyecto:** Eficacia : 67% Ejec. Financiera : 52% Eficiencia (Eficacia / Ejec Fra \*100): 129%

**Información Financiera:** Ppto Inicial (mill de \$): \$ 2.000 Ppto Ajustado (mill de \$): \$ 3.555 Ejec. Financiera (mill de \$): \$ 1.835

**Descripción del Avance:**

Producto/Bien/Servicio entregado	Unidad	Cantidad Planeada	Cantidad Ejecutada	Eficacia Producto
CU00AD Estímulos otorgados	Número	12	8	67%
Código. Ind. SUIFP: 330206900				

**Proyecto: 160107 - Formación a artistas**

**Síntesis Proyecto:** Eficacia : 0% Ejec. Financiera : 56% Eficiencia (Eficacia / Ejec Fra \*100): 0%

**Información Financiera:** Ppto Inicial (mill de \$): \$ 1.300 Ppto Ajustado (mill de \$): \$ 1.300 Ejec. Financiera (mill de \$): \$ 724

**Descripción del Avance:**

Producto/Bien/Servicio entregado	Unidad	Cantidad Planeada	Cantidad Ejecutada	Eficacia Producto
CU07AB Personas capacitadas	Número	150	0	0%
Código. Ind. SUIFP: 330105200				

Observación B / S2: Están en el proceso de selección

**Programa:** 2.7.4 - Patrimonio cultural, memoria e identidades

**Proyecto:** 160091 - Fortalecimiento del archivo histórico de medellín

**Síntesis Proyecto:** Eficacia : 30% Ejec. Financiera : 95% Eficiencia (Eficacia / Ejec Fra \*100): 31%

**Información Financiera:** Ppto Inicial (mill de \$): \$ 900 Ppto Ajustado (mill de \$): \$ 926 Ejec. Financiera (mill de \$): \$ 885

**Descripción del Avance:**

**Producto/Bien/Servicio entregado**

CU91AT Bienes bibliográficos y documentales preservados

Unidad  
Número

Cantidad Planeada  
15.028

Cantidad Ejecutada  
4.519

Eficacia Producto  
30%

Código. Ind. SUIFP: 330200600

Observación B / S1: Conservación de 6.000 folios  
Restauración de 2.000 folios  
Digitalización de 7.000 folios

Descripción de los folios contenidos en 28 metros lineales.

Observación B / S2: El indicador recoge el avance en las actividades de conservación, restauración, y descripción documental realizadas sobre los acervos históricos de los cinco fondos documentales custodiados en el Archivo Histórico de Medellín, según la necesidad de las agrupaciones archivísticas. La cifra reportada se discriminan así:

Conservación de 3.206 folios

Restauración de 1.293 folios

Descripción de los folios contenidos en 20 metros lineales

**Proyecto:** 160092 - Implementación de las estrategias de puesta en valor del patrimonio cultural

**Síntesis Proyecto:** Eficacia : 100% Ejec. Financiera : 100% Eficiencia (Eficacia / Ejec Fra \*100): 100%

**Información Financiera:** Ppto Inicial (mill de \$): \$ 800 Ppto Ajustado (mill de \$): \$ 1.006 Ejec. Financiera (mill de \$): \$ 1.006

**Descripción del Avance:**

**Producto/Bien/Servicio entregado**

CU92AJ Procesos de salvaguardia efectiva del patrimonio inmaterial realizados

Unidad  
Número

Cantidad Planeada  
4

Cantidad Ejecutada  
4

Eficacia Producto  
100%

Código. Ind. SUIFP: 330204900

Observación B / S1: Acompañamiento a estímulos en Patrimonio; Espiral de las Memorias y los Patrimonios; sitio web; Encuentro de Saberes Patrimoniales.

**Proyecto:** 160093 - Restauración y recuperación del patrimonio mueble e inmueble

**Síntesis Proyecto:** Eficacia : 0% Ejec. Financiera : 35% Eficiencia (Eficacia / Ejec Fra \*100): 0%

**Información Financiera:** Ppto Inicial (mill de \$): \$ 900 Ppto Ajustado (mill de \$): \$ 916 Ejec. Financiera (mill de \$): \$ 321

**Descripción del Avance:**

**Producto/Bien/Servicio entregado**

CU93AH Obras restauradas

Unidad  
Número

Cantidad Planeada  
21

Cantidad Ejecutada  
0

Eficacia Producto  
0%

Código. Ind. SUIFP: 330205100

Observación B / S1: Se incluyen en este indicador 5 bienes inmuebles y 16 esculturas.

Observación B / S2: En proceso de contratación.

**Programa:** 2.7.5 - Infraestructura y equipamientos culturales

**Proyecto:** 160087 - Dotación de equipamientos culturales

**Síntesis Proyecto:** Eficacia : 0% Ejec. Financiera : 4% Eficiencia (Eficacia / Ejec Fra \*100): 0%

**Información Financiera:** Ppto Inicial (mill de \$): \$ 2.500 Ppto Ajustado (mill de \$): \$ 2.500 Ejec. Financiera (mill de \$): \$ 110

**Descripción del Avance:**

Producto/Bien/Servicio entregado	Unidad	Cantidad Planeada	Cantidad Ejecutada	Eficacia Producto
CU87AD Sedes mantenidas	Número	3	0	0%
Código. Ind. SUIFP: 339901600				
Observación B / S1: Casa de la literatura, Lusitania y SBPM.				
Observación B / S2: En proceso.				

**Proyecto:** 160088 - Adecuación y mantenimiento de las infraestructuras culturales

**Síntesis Proyecto:** Eficacia : 0% Ejec. Financiera : 17% Eficiencia (Eficacia / Ejec Fra \*100): 0%

**Información Financiera:** Ppto Inicial (mill de \$): \$ 800 Ppto Ajustado (mill de \$): \$ 855 Ejec. Financiera (mill de \$): \$ 143

**Descripción del Avance:**

Producto/Bien/Servicio entregado	Unidad	Cantidad Planeada	Cantidad Ejecutada	Eficacia Producto
CU88AG Sedes mantenidas	Número	2	0	0%
Código. Ind. SUIFP: 339901600				
Observación B / S1: Red Catul y Red de Escuelas de música.				
Observación B / S2: En proceso de contratación.				

**Proyecto:** 160096 - Fortalecimiento de la infraestructura para el desarrollo de las artes escénicas de medellín

**Síntesis Proyecto:** Eficacia : 57% Ejec. Financiera : 16% Eficiencia (Eficacia / Ejec Fra \*100): 354%

**Información Financiera:** Ppto Inicial (mill de \$): \$ 2.118 Ppto Ajustado (mill de \$): \$ 12.954 Ejec. Financiera (mill de \$): \$ 2.097

**Descripción del Avance:**

Producto/Bien/Servicio entregado	Unidad	Cantidad Planeada	Cantidad Ejecutada	Eficacia Producto
CU96AC Estímulos otorgados	Número	272	156	57%
Código. Ind. SUIFP: 330105400				
Observación B / S1: Lido, Ateneo, Polilla.				
Observación B / S2: Estímulos otorgados dentro de la Contingencia por la Pandemia.				

**Componente:** 2.8 - Cultura ciudadana

**Programa:** 2.8.1 - Ciudadanos de Futuro: cívicos, pacíficos y solidarios

**Proyecto:** 160081 - Implementación de campañas de cultura ciudadana

**Síntesis Proyecto:** Eficacia : 63% Ejec. Financiera : 90% Eficiencia (Eficacia / Ejec Fra \*100): 70%

**Información Financiera:** Ppto Inicial (mill de \$): \$ 1.000 Ppto Ajustado (mill de \$): \$ 1.600 Ejec. Financiera (mill de \$): \$ 1.433

**Descripción del Avance:**

Producto/Bien/Servicio entregado	Unidad	Cantidad Planeada	Cantidad Ejecutada	Eficacia Producto
CU81AM Encuentros realizados	Número	59	37	63%
Código. Ind. SUIFP: 330107400				

Observación B / S1: Corresponde a: 11 Cultura Parque,  
24 Ecociudadanos,  
2 Movilidad sostenible.

**Proyecto:** 160082 - Fortalecimiento del voluntariado ciudadano

**Síntesis Proyecto:** Eficacia : 34% Ejec. Financiera : 50% Eficiencia (Eficacia / Ejec Fra \*100): 68%

**Información Financiera:** Ppto Inicial (mill de \$): \$ 100 Ppto Ajustado (mill de \$): \$ 100 Ejec. Financiera (mill de \$): \$ 50

**Descripción del Avance:**

Producto/Bien/Servicio entregado	Unidad	Cantidad Planeada	Cantidad Ejecutada	Eficacia Producto
CU82AJ Eventos de promoción de actividades culturales realizados Código. Ind. SUIFP: 330105300	Número	1	0	0%
Observación B / S1: Semana del voluntariado.				
Observación B / S2: Programado para el último trimestre del año				
CU82AK Actividades culturales para la promoción de la cultura realizadas Código. Ind. SUIFP: 330105301	Número	25	17	68%
Observación B / S1: Acciones desarrolladas en la estrategia de Movilización del voluntariado				

**Proyecto:** 160083 - Desarrollo de la estrategia de promoción de diversidad

**Síntesis Proyecto:** Eficacia : 50% Ejec. Financiera : 23% Eficiencia (Eficacia / Ejec Fra \*100): 216%

**Información Financiera:** Ppto Inicial (mill de \$): \$ 300 Ppto Ajustado (mill de \$): \$ 300 Ejec. Financiera (mill de \$): \$ 70

**Descripción del Avance:**

Producto/Bien/Servicio entregado	Unidad	Cantidad Planeada	Cantidad Ejecutada	Eficacia Producto
CU83AN Encuentros realizados Código. Ind. SUIFP: 330107400	Número	4	2	50%
Observación B / S1: Corresponde a XI Galardones León Zuleta y Marcha Orgullo LGTBIQ+ Virtual				

**Programa:** 2.8.2 - Cultura centro

**Proyecto:** 160612 - Implementación de eventos de ciudad en el centro

**Síntesis Proyecto:** Eficacia : 50% Ejec. Financiera : 78% Eficiencia (Eficacia / Ejec Fra \*100): 64%

**Información Financiera:** Ppto Inicial (mill de \$): \$ 200 Ppto Ajustado (mill de \$): \$ 200 Ejec. Financiera (mill de \$): \$ 155

**Descripción del Avance:**

Producto/Bien/Servicio entregado	Unidad	Cantidad Planeada	Cantidad Ejecutada	Eficacia Producto
CU12AC Eventos de promoción de actividades culturales realizados Código. Ind. SUIFP: 330105300	Número	8	4	50%
Observación B / S2: Se avanzó con los eventos como: La Arepa Invita, acciones de prevención y pedagogía para el autocuidado en salud frente al COVID-19, entrega de ayudas en alimentos y subsidios; Instalación de puesto de mando para la atención del aislamiento preventivo de la comuna 10, con un enfoque de cultura ciudadana.				

## 2. Proyectos de Presupuesto Participativo (Iniciativas Comunitarias)

**Línea:** 2 - Transformación Educativa y Cultural

**Componente:** 2.7 - Cultura, arte y memoria

Programa: 2.7.2 - Medellín vive las artes y la cultura

Proyecto: 190078 - 20pp1-fortalecimiento del inventario cultural comunal

**Síntesis Proyecto:** Eficacia : 50% Ejec. Financiera : 99% Eficiencia (Eficacia / Ejec Fra \*100): 51%

**Información Financiera:** Ppto Inicial (mill de \$): \$ 669 Ppto Ajustado (mill de \$): \$ 669 Ejec. Financiera (mill de \$): \$ 662

**Descripción del Avance:**

Producto/Bien/Servicio entregado	Unidad	Cantidad Planeada	Cantidad Ejecutada	Eficacia Producto
CU78PA Encuentros realizados Código. Ind. SUIFP: 330107400	Número	3	0	0%
Observación B / S2: Se estableció contrato con Plaza Mayor Número 4600086195, en el momento se encuentra en estado de Planeación de actividades a ejecutar.				
CU78PB Estímulos otorgados Código. Ind. SUIFP: 330105400	Número	10	11	110%
Observación B / S2: Los estímulos fueron otorgados el 21 de julio y se encuentran en proceso de ejecución. El recurso alcanzó para otorgar 1 Estímulo mas.				

Proyecto: 190080 - 20pp5-difusión de la oferta cultural y artística

**Síntesis Proyecto:** Eficacia : 0% Ejec. Financiera : 79% Eficiencia (Eficacia / Ejec Fra \*100): 0%

**Información Financiera:** Ppto Inicial (mill de \$): \$ 2.006 Ppto Ajustado (mill de \$): \$ 2.006 Ejec. Financiera (mill de \$): \$ 1.589

**Descripción del Avance:**

Producto/Bien/Servicio entregado	Unidad	Cantidad Planeada	Cantidad Ejecutada	Eficacia Producto
CU80PA Eventos de promoción de actividades culturales realizados Código. Ind. SUIFP: 330105300	Número	25	0	0%
Observación B / S2: Se estableció contrato con Plaza Mayor Número 4600086195, en el momento se encuentra en estado de Planeación de actividades a ejecutar.				
CU80PB Cursos realizados Código. Ind. SUIFP: 330108700	Número	40	0	0%
Observación B / S2: Se encuentra en proceso de Licitación 70007021. Según cronograma se debe adjudicar el 15 de septiembre y se legaliza el 26 de septiembre, fecha a partir de la cual el operador de cada comuna deberá empezar la etapa de planeación en cada territorio.				
CU80PC Encuentros realizados Código. Ind. SUIFP: 330107400	Número	2	0	0%
Observación B / S2: Se estableció contrato con Plaza Mayor Número 4600086195, en el momento se encuentra en estado de Planeación de actividades a ejecutar.				

Proyecto: 190083 - 20pp10-fortalecimiento de iniciativas y procesos artísticos y culturales

**Síntesis Proyecto:** Eficacia : 31% Ejec. Financiera : 89% Eficiencia (Eficacia / Ejec Fra \*100): 35%

**Información Financiera:** Ppto Inicial (mill de \$): \$ 1.208 Ppto Ajustado (mill de \$): \$ 1.208 Ejec. Financiera (mill de \$): \$ 1.078

**Descripción del Avance:**

Producto/Bien/Servicio entregado	Unidad	Cantidad Planeada	Cantidad Ejecutada	Eficacia Producto
CU83PA Eventos de promoción de actividades culturales realizados Código. Ind. SUIFP: 330105300	Número	24	0	0%
Observación B / S2: Se estableció contrato con Plaza Mayor Número 4600086195, en el momento se encuentra en estado de Planeación de actividades a ejecutar.				
CU83PB Cursos realizados Código. Ind. SUIFP: 330108700	Número	12	0	0%



Observación B / S2: Se encuentra en proceso de Licitación 70007021. Según cronograma se debe adjudicar el 15 de septiembre y se legaliza el 26 de septiembre, fecha a partir de la cual el operador de cada comuna deberá empezar la etapa de planeación en cada territorio.

CU83PC Estímulos otorgados	Número	18	17	94%
Código. Ind. SUIFP: 330105400				

Observación B / S2: Los estímulos fueron otorgados el 21 de julio y se encuentran en proceso de ejecución. El recurso solo alcanzó para otorgar 17 Estímulos.

**Proyecto: 200019 - 20pp8-desarrollo de talentos artísticos y expresiones culturales**

**Síntesis Proyecto:** Eficacia : 0% Ejec. Financiera : 0% Eficiencia (Eficacia / Ejec Fra \*100): 0%

**Información Financiera:** Ppto Inicial (mill de \$): \$ 0 Ppto Ajustado (mill de \$): \$ 200 Ejec. Financiera (mill de \$): \$ 0

**Descripción del Avance:**

Producto/Bien/Servicio entregado	Unidad	Cantidad Planeada	Cantidad Ejecutada	Eficacia Producto
----------------------------------	--------	-------------------	--------------------	-------------------

CU19FA Estímulos otorgados	Número	17	0	0%
----------------------------	--------	----	---	----

Código. Ind. SUIFP: 330105400

Observación B / S2: Se encuentra publicada la convocatoria de estímulos hasta el 15 de septiembre.

CU19FB Encuentros realizados	Número	3	0	0%
------------------------------	--------	---	---	----

Código. Ind. SUIFP: 330107400

Observación B / S2: El contrato establecido con Plaza Mayor es el #4600086195, aún se encuentra en estado de Planeación de actividades a ejecutar.

**Programa: 2.7.3 - Medellín territorio cultural**

**Proyecto: 190081 - 20pp6-fortalecimiento de procesos culturales y artísticos**

**Síntesis Proyecto:** Eficacia : 23% Ejec. Financiera : 86% Eficiencia (Eficacia / Ejec Fra \*100): 27%

**Información Financiera:** Ppto Inicial (mill de \$): \$ 1.953 Ppto Ajustado (mill de \$): \$ 1.953 Ejec. Financiera (mill de \$): \$ 1.689

**Descripción del Avance:**

Producto/Bien/Servicio entregado	Unidad	Cantidad Planeada	Cantidad Ejecutada	Eficacia Producto
----------------------------------	--------	-------------------	--------------------	-------------------

CU81PA Eventos de promoción de actividades culturales realizados	Número	50	0	0%
--	--------	----	---	----

Código. Ind. SUIFP: 330105300

Observación B / S2: Se estableció contrato con Plaza Mayor Número 4600086195, en el momento se encuentra en estado de Planeación de actividades a ejecutar.

CU81PB Cursos realizados	Número	25	0	0%
--------------------------	--------	----	---	----

Código. Ind. SUIFP: 330108700

Observación B / S2: Se encuentra en proceso de Licitación 70007021. Según cronograma se debe adjudicar el 15 de septiembre y se legaliza el 26 de septiembre, fecha a partir de la cual el operador de cada comuna deberá empezar la etapa de planeación en cada territorio.

CU81PC Estímulos otorgados	Número	30	28	93%
----------------------------	--------	----	----	-----

Código. Ind. SUIFP: 330105400

Observación B / S2: Los estímulos fueron otorgados el 21 de julio y se encuentran en proceso de ejecución. El recurso solo alcanzó para otorgar 28 Estímulos.

CU81PD Encuentros realizados	Número	2	0	0%
------------------------------	--------	---	---	----

Código. Ind. SUIFP: 330107400

Observación B / S2: Se estableció contrato con Plaza Mayor Número 4600086195, en el momento se encuentra en estado de Planeación de actividades a ejecutar.

**Proyecto: 190082 - 20pp7-fortalecimiento de espacios y expresiones artísticas y culturales**

**Síntesis Proyecto:** Eficacia : 33% Ejec. Financiera : 73% Eficiencia (Eficacia / Ejec Fra \*100): 46%

**Información Financiera:** Ppto Inicial (mill de \$): \$ 1.005 Ppto Ajustado (mill de \$): \$ 1.005 Ejec. Financiera (mill de \$): \$ 730

### Descripción del Avance:

Producto/Bien/Servicio entregado	Unidad	Cantidad Planeada	Cantidad Ejecutada	Eficacia Producto
CU82PA Eventos de promoción de actividades culturales realizados Código. Ind. SUIFP: 330105300	Número	8	0	0%
Observación B / S2: Se estableció contrato con Plaza Mayor Número 4600086195, en el momento se encuentra en estado de Planeación de actividades a ejecutar.				
CU82PB Cursos realizados Código. Ind. SUIFP: 330108700	Número	25	0	0%
Observación B / S2: Se encuentra en proceso de Licitación 70007021. Según cronograma se debe adjudicar el 15 de septiembre y se legaliza el 26 de septiembre, fecha a partir de la cual el operador de cada comuna deberá empezar la etapa de planeación en cada territorio.				
CU82PC Estímulos otorgados Código. Ind. SUIFP: 330105400	Número	15	25	167%
Observación B / S2: Los estímulos fueron otorgados el 21 de julio y se encuentran en proceso de ejecución. El recurso alcanzó para otorgar 10 Estímulos más.				

**Proyecto:** 190084 - 20pp12-fortalecimiento de talentos y manifestaciones culturales

**Síntesis Proyecto:** Eficacia : 0% Ejec. Financiera : 62% Eficiencia (Eficacia / Ejec Fra \*100): 0%

**Información Financiera:** Ppto Inicial (mill de \$): \$ 1.620 Ppto Ajustado (mill de \$): \$ 1.620 Ejec. Financiera (mill de \$): \$ 998

### Descripción del Avance:

Producto/Bien/Servicio entregado	Unidad	Cantidad Planeada	Cantidad Ejecutada	Eficacia Producto
CU84PA Eventos de promoción de actividades culturales realizados Código. Ind. SUIFP: 330105300	Número	22	0	0%
Observación B / S2: Se estableció contrato con Plaza Mayor Número 4600086195, en el momento se encuentra en estado de Planeación de actividades a ejecutar.				
CU84PB Cursos realizados Código. Ind. SUIFP: 330108700	Número	60	0	0%
Observación B / S2: Se encuentra en proceso de Licitación 70007021. Según cronograma se debe adjudicar el 15 de septiembre y se legaliza el 26 de septiembre, fecha a partir de la cual el operador de cada comuna deberá empezar la etapa de planeación en cada territorio.				

**Proyecto:** 190085 - 20pp50-formación en artes y cultura para todos los grupos poblacionales

**Síntesis Proyecto:** Eficacia : 33% Ejec. Financiera : 58% Eficiencia (Eficacia / Ejec Fra \*100): 57%

**Información Financiera:** Ppto Inicial (mill de \$): \$ 527 Ppto Ajustado (mill de \$): \$ 527 Ejec. Financiera (mill de \$): \$ 306

### Descripción del Avance:

Producto/Bien/Servicio entregado	Unidad	Cantidad Planeada	Cantidad Ejecutada	Eficacia Producto
CU85PA Cursos realizados Código. Ind. SUIFP: 330108700	Número	20	0	0%
Observación B / S2: Se encuentra en proceso de Licitación 70007021. Según cronograma se debe adjudicar el 15 de septiembre y se legaliza el 26 de septiembre, fecha a partir de la cual el operador de cada comuna deberá empezar la etapa de planeación en cada territorio.				
CU85PB Personas capacitadas Código. Ind. SUIFP: 330105100	Número	50	0	0%
Observación B / S2: Se estableció contrato con Plaza Mayor Número 4600086195, en el momento se encuentra en estado de Planeación de actividades a ejecutar.				
CU85PC Estímulos otorgados Código. Ind. SUIFP: 330105400	Número	7	7	100%
Observación B / S2: Los estímulos fueron otorgados el 21 de julio y se encuentran en proceso de ejecución.				

**Proyecto:** 190122 - 20pp3-desarrollo de talentos y procesos culturales

**Síntesis Proyecto:** Eficacia : 33% Ejec. Financiera : 56% Eficiencia (Eficacia / Ejec Fra \*100): 60%

**Información Financiera:** Ppto Inicial (mill de \$): \$ 0 Ppto Ajustado (mill de \$): \$ 1.608 Ejec. Financiera (mill de \$): \$ 897

**Descripción del Avance:**

Producto/Bien/Servicio entregado	Unidad	Cantidad Planeada	Cantidad Ejecutada	Eficacia Producto
CU22CA Eventos de promoción de actividades culturales realizados Código. Ind. SUIFP: 330105300	Número	14	0	0%
Observación B / S2: Se estableció contrato con Plaza Mayor Número 4600086195, en el momento se encuentra en estado de Planeación de actividades a ejecutar.				
CU22CB Cursos realizados Código. Ind. SUIFP: 330108700	Número	68	0	0%
Observación B / S2: Se encuentra en proceso de Licitación 70007021. Según cronograma se debe adjudicar el 15 de septiembre y se legaliza el 26 de septiembre, fecha a partir de la cual el operador de cada comuna deberá empezar la etapa de planeación en cada territorio.				
CU22CC Estímulos otorgados Código. Ind. SUIFP: 330105400	Número	10	10	100%
Observación B / S2: Los estímulos fueron otorgados el 21 de julio y se encuentran en proceso de ejecución.				

**Proyecto:** 200008 - 20pp15-desarrollo de talentos y expresiones artísticas

**Síntesis Proyecto:** Eficacia : 0% Ejec. Financiera : 10% Eficiencia (Eficacia / Ejec Fra \*100): 0%

**Información Financiera:** Ppto Inicial (mill de \$): \$ 0 Ppto Ajustado (mill de \$): \$ 936 Ejec. Financiera (mill de \$): \$ 90

**Descripción del Avance:**

Producto/Bien/Servicio entregado	Unidad	Cantidad Planeada	Cantidad Ejecutada	Eficacia Producto
CU08CA Eventos de promoción de actividades culturales realizados Código. Ind. SUIFP: 330105300	Número	1	0	0%
Observación B / S2: Se estableció contrato con Plaza Mayor Número 4600086195, en el momento se encuentra en estado de Planeación de actividades a ejecutar.				
CU08CB Cursos realizados Código. Ind. SUIFP: 330108700	Número	36	0	0%
Observación B / S2: Se encuentra en proceso de Licitación 70007021. Según cronograma se debe adjudicar el 15 de septiembre y se legaliza el 26 de septiembre, fecha a partir de la cual el operador de cada comuna deberá empezar la etapa de planeación en cada territorio.				
CU08CC Estímulos otorgados Código. Ind. SUIFP: 330105400	Número	10	0	0%
Observación B / S2: Se encuentra publicada la segunda convocatoria de estímulos hasta el 15 de septiembre				
CU08CD Documentos de investigación realizados Código. Ind. SUIFP: 330106900	Número	1	0	0%
Observación B / S2: Se definieron estudios previos y se encuentra en proceso de contratación del operador.				

**Programa:** 2.7.4 - Patrimonio cultural, memoria e identidades

**Proyecto:** 190079 - 20pp1-recuperación de la identidad cultural

**Síntesis Proyecto:** Eficacia : 0% Ejec. Financiera : 9% Eficiencia (Eficacia / Ejec Fra \*100): 0%

**Información Financiera:** Ppto Inicial (mill de \$): \$ 920 Ppto Ajustado (mill de \$): \$ 920 Ejec. Financiera (mill de \$): \$ 82

**Descripción del Avance:**

Producto/Bien/Servicio entregado	Unidad	Cantidad Planeada	Cantidad Ejecutada	Eficacia Producto
----------------------------------	--------	-------------------	--------------------	-------------------

CU79PA Publicaciones realizadas Número 8 0 0%

Código. Ind. SUIFP: 330207000

Observación B / S2: Se definieron estudios previos y se encuentra en proceso de contratación del operador.

**Proyecto: 200006 - 20pp10-protección del patrimonio material e inmaterial**

**Síntesis Proyecto:** Eficacia : 0% Ejec. Financiera : 16% Eficiencia (Eficacia / Ejec Fra \*100): 0%

**Información Financiera:** Ppto Inicial (mill de \$): \$ 0 Ppto Ajustado (mill de \$): \$ 193 Ejec. Financiera (mill de \$): \$ 30

**Descripción del Avance:**

Producto/Bien/Servicio entregado	Unidad	Cantidad Planeada	Cantidad Ejecutada	Eficacia Producto
CU06GA Estímulos otorgados	Número	6	0	0%

Código. Ind. SUIFP: 330205900

Observación B / S2: Se encuentra publicada la segunda convocatoria de estímulos hasta el 15 de septiembre.

CU06GB Publicaciones realizadas	Número	4	0	0%
---------------------------------	--------	---	---	----

Código. Ind. SUIFP: 330207000

Observación B / S2: Se definieron estudios previos y se encuentra en proceso de contratación del operador.

## 4. Proyectos con ejecución de saldos Pendientes (Vigencia Anterior)

**Proyecto: 180057 - 19pp6-desarrollo de iniciativas artísticas y culturales para la convivencia y la vida digna**

**Información Financiera:** Ppto Inicial (mill de \$): \$ 0 Ppto Ajustado (mill de \$): \$ 29 Ejec. Financiera (mill de \$): \$ 29

**Proyecto: 180059 - 19pp12-apoyo a las iniciativas proclturales**

**Información Financiera:** Ppto Inicial (mill de \$): \$ 0 Ppto Ajustado (mill de \$): \$ 82 Ejec. Financiera (mill de \$): \$ 82

**Proyecto: 180062 - 19pp50-recuperación de las fiestas, tradiciones y costumbres**

**Información Financiera:** Ppto Inicial (mill de \$): \$ 0 Ppto Ajustado (mill de \$): \$ 33 Ejec. Financiera (mill de \$): \$ 33

**Proyecto: 190004 - 19pp10-apoyo a iniciativas y manifestaciones artísticas y culturales**

**Información Financiera:** Ppto Inicial (mill de \$): \$ 0 Ppto Ajustado (mill de \$): \$ 185 Ejec. Financiera (mill de \$): \$ 185

**Proyecto: 190017 - 19pp80-fortalecimiento de agentes y entidades culturales**

**Información Financiera:** Ppto Inicial (mill de \$): \$ 0 Ppto Ajustado (mill de \$): \$ 17 Ejec. Financiera (mill de \$): \$ 17

**Proyecto: 190024 - 19pp70-apoyo a iniciativas culturales y artísticas**

**Información Financiera:** Ppto Inicial (mill de \$): \$ 0 Ppto Ajustado (mill de \$): \$ 74 Ejec. Financiera (mill de \$): \$ 74

**Proyecto: 180058 - 19pp9-generación de procesos culturales y artísticos para todos**

**Información Financiera:** Ppto Inicial (mill de \$): \$ 0 Ppto Ajustado (mill de \$): \$ 111 Ejec. Financiera (mill de \$): \$ 111

**Proyecto: 180060 - 19pp13-desarrollo de encuentros intergeneracionales para la visibilización del adulto mayor**

**Información Financiera:** Ppto Inicial (mill de \$): \$ 0 Ppto Ajustado (mill de \$): \$ 6 Ejec. Financiera (mill de \$): \$ 6

<b>Proyecto:</b>	<b>180061</b>	<b>- 19pp50-formación en artes y cultura para todos los grupos poblacionales</b>				
<b>Información Financiera:</b>	<b>Ppto Inicial (mill de \$):</b>	<b>\$ 0</b>	<b>Ppto Ajustado (mill de \$):</b>	<b>\$ 9</b>	<b>Ejec. Financiera (mill de \$):</b>	<b>\$ 9</b>
<b>Proyecto:</b>	<b>190003</b>	<b>- 19pp8-mejoramiento de la gestión cultural y artística</b>				
<b>Información Financiera:</b>	<b>Ppto Inicial (mill de \$):</b>	<b>\$ 0</b>	<b>Ppto Ajustado (mill de \$):</b>	<b>\$ 51</b>	<b>Ejec. Financiera (mill de \$):</b>	<b>\$ 51</b>
<b>Proyecto:</b>	<b>190040</b>	<b>- 19pp5-fortalecimiento de los procesos formativos y de proyección de los agentes culturales</b>				
<b>Información Financiera:</b>	<b>Ppto Inicial (mill de \$):</b>	<b>\$ 0</b>	<b>Ppto Ajustado (mill de \$):</b>	<b>\$ 268</b>	<b>Ejec. Financiera (mill de \$):</b>	<b>\$ 268</b>
<b>Proyecto:</b>	<b>190041</b>	<b>- 19pp16-implementació de estrategias incluyentes para el desarrollo cultural</b>				
<b>Información Financiera:</b>	<b>Ppto Inicial (mill de \$):</b>	<b>\$ 0</b>	<b>Ppto Ajustado (mill de \$):</b>	<b>\$ 118</b>	<b>Ejec. Financiera (mill de \$):</b>	<b>\$ 118</b>
<b>Proyecto:</b>	<b>180056</b>	<b>- 19pp1-recuperación de la identidad cultural</b>				
<b>Información Financiera:</b>	<b>Ppto Inicial (mill de \$):</b>	<b>\$ 0</b>	<b>Ppto Ajustado (mill de \$):</b>	<b>\$ 9</b>	<b>Ejec. Financiera (mill de \$):</b>	<b>\$ 9</b>
<b>Proyecto:</b>	<b>190016</b>	<b>- 19pp90-fortalecimiento de la identidad cultural</b>				
<b>Información Financiera:</b>	<b>Ppto Inicial (mill de \$):</b>	<b>\$ 0</b>	<b>Ppto Ajustado (mill de \$):</b>	<b>\$ 154</b>	<b>Ejec. Financiera (mill de \$):</b>	<b>\$ 154</b>
<b>Proyecto:</b>	<b>180006</b>	<b>- Construcción y dotación de la biblioteca lusitania</b>				
<b>Información Financiera:</b>	<b>Ppto Inicial (mill de \$):</b>	<b>\$ 0</b>	<b>Ppto Ajustado (mill de \$):</b>	<b>\$ 243</b>	<b>Ejec. Financiera (mill de \$):</b>	<b>\$ 243</b>



# Secretaría de Salud

Resumen sobre el comportamiento físico y financiero a 31 de Agosto de 2020

**Gráfico No. 1 - Ejecución Financiera (mill de \$)**

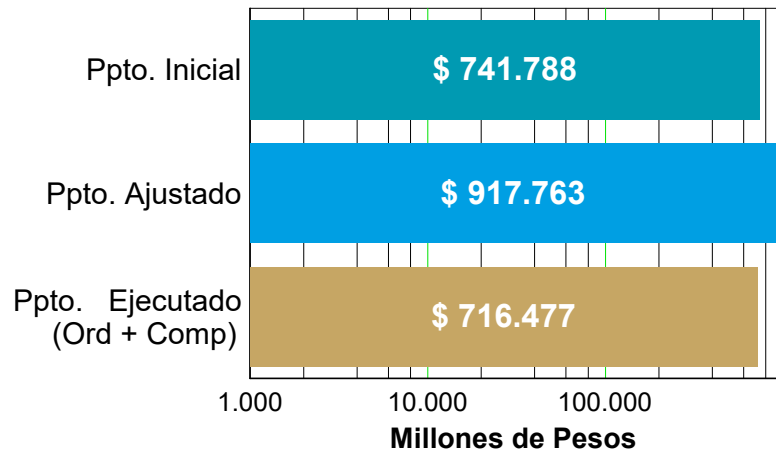

**Gráfico No. 2 - Detalle Presupuesto**

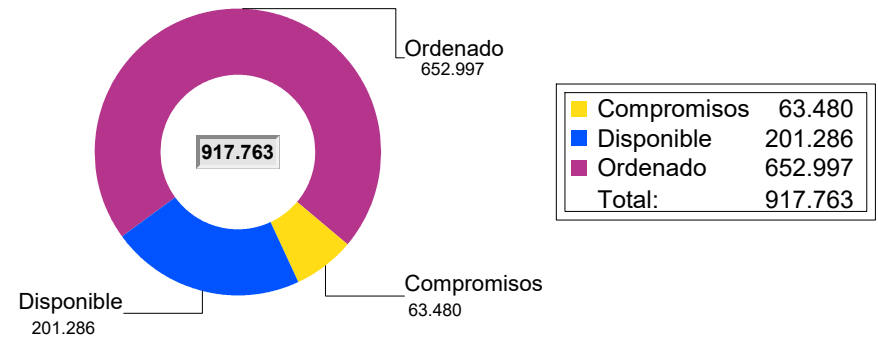

La Ordenación presupuestal al mes de Agosto comprende pagos, facturas y compromisos

**Gráfico No. 3 - Ejecución Física (%)**

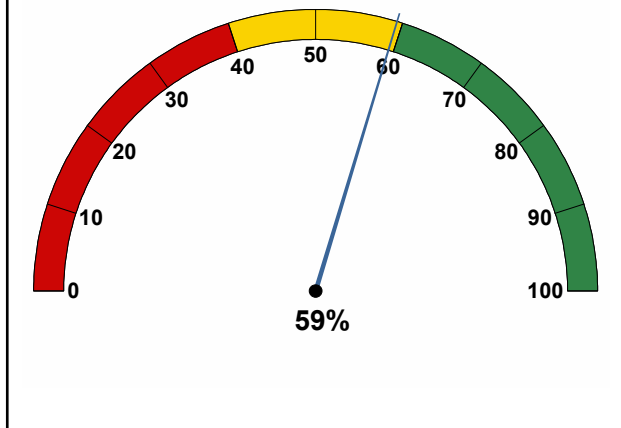

**Gráfico No. 4 - Ejecución Financiera (%)**

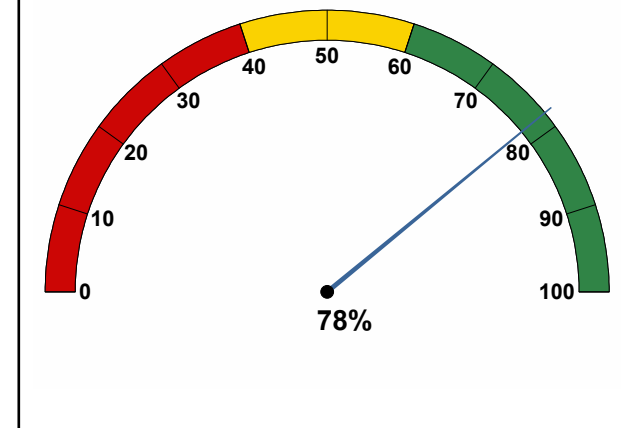





# 1. Proyectos de Iniciativa Institucional

**Línea:** 3 - Medellín me Cuida  
**Componente:** 3.1 - Comunidades, cuerpos y mentes saludables  
**Programa:** 3.1.1 - Medellín me cuida: Salud

**Proyecto:** 160226 - Desarrollo de estrategias en cultura del cuidado para una medellín saludable

**Síntesis Proyecto:** Eficacia : 36% Ejec. Financiera : 100% Eficiencia (Eficacia / Ejec Fra \*100): 36%

**Información Financiera:** Ppto Inicial (mill de \$): \$ 23.924 Ppto Ajustado (mill de \$): \$ 24.784 Ejec. Financiera (mill de \$): \$ 24.745

## Descripción del Avance:

Producto/Bien/Servicio entregado	Unidad	Cantidad Planeada	Cantidad Ejecutada	Eficacia Producto
SL26CH Instituciones prestadoras de salud con asistencia técnica recibida en la jurisdicción Código. Ind. SUIFP: 190107200 Observación B / S1: Incluye el servicio de asistencia técnica, capacitación y evaluación a las IPS.	Número	42	37	88%
SL26CI Compromisos con las entidades administradoras de planes de beneficios empresas administradoras de planes de beneficio, las administradoras de riesgos laborales articulados en el plan territorial de salud en el marco de sus competencias Código. Ind. SUIFP: 190106600 Observación B / S1: Incluye el servicio de asistencia técnica, capacitación y evaluación a las EAPB.	Número	7	7	100%
SL26CJ Campañas de promoción de modos, condiciones y estilos de vida saludables implementadas Código. Ind. SUIFP: 190112700 Observación B / S1: Corresponde a las actividades de enfoque diferencial: 8 jornadas intercultural, 100 sensibilizaciones, 1000 familias caracterizadas y 1 caja de herramientas y estilos de vida saludable: caracterizaciones 3.000, 200 procesos educativos Observación B / S2: Se presentó inconvenientes por la EMS Covid19 ya que las actividades eran comunitarias y se tuvo que modificar los estudios previos para realizar las actividades de manera virtual. El contrato de estilos de vida y enfoque diferencial inició en Agosto; están en etapa de aprestamiento.	Número	4.309	0	0%
SL26CK Campañas de promoción de vida saludable y condiciones no transmisibles implementadas Código. Ind. SUIFP: 190113100 Observación B / S1: Riesgo cardiovascular, corresponde a :Maite 8400 evaluaciones , laboral 3000 y Medellín me Cuida discapacidad 1300. Observación B / S2: Los 3 primeros meses estaba en proceso de contratación y planeación de actividades de la ruta PYMS; la única estrategia contratada es MAITE que se ha visto afectada por la EMS Covid19 lo que no ha permitido avanzar en la meta; por temas de la contingencia El contrato de salud laboral y Medellín me cuida discapacidad iniciaron en el mes de Agosto.	Número	12.700	4.383	35%
SL26CL Campañas de promoción en temas de salud mental y convivencia implementadas Código. Ind. SUIFP: 190112800 Observación B / S1: Corresponde a 74778 intervenciones breves psicosociales (Miate) de la ruta de promoción y mantenimiento de la Salud y 3672 entorno educativo amigable. Observación B / S2: Los 3 primeros meses estaba en proceso de contratación ; la única estrategia contratada es MAITE que se ha visto afectada por la EMS Covid19 lo que no ha permitido avanzar en la meta: la estrategia de entorno educativo amigable afectada por covid19 inició actividades el 01 de Septiembre.	Número	78.450	17.624	22%
SL26CM Campañas de promoción en temas seguridad y salud en el trabajo implementadas Código. Ind. SUIFP: 190113000 Observación B / S1: Corresponde a accione de IECM a 18 grupos de trabajadores informales priorizados y a 536 empresas formales. Observación B / S2: Los 2 primeros meses estaba en proceso de contratación por EMS Covid19 hubo afectación de actividades viéndose la necesidad de reformularlas. En agosto se avanza en la contratación para dar inicio a las actividades en Septiembre.	Número	554	0	0%

SL26CN	Evaluaciones de riesgo realizadas	Número	49.100	10.814	22%
	Código. Ind. SUIFP: 190115000				
Observación B / S1:	Corresponde a tamizajes nutricionales de la ruta de promoción y mantenimiento de la Salud: 4000 tamizajes en salud visual, 8400 en salud auditiva, 3600 valoración nutricional Maite y 700 valoraciones por familias cuidadoras.				
Observación B / S2:	Los 4 primeros meses estaba en proceso de contratación y planeación de actividades de la ruta PYMS; la única estrategia contratada es MAITE que se ha visto afectada por la EMS Covid19 se pudo iniciar actividades en el mes de Junio; Medellín me cuida discapacidad inició en Agosto y entorno educativo inició en septiembre.				
SL26CR	Personas atendida en acciones de promoción social para poblaciones vulnerables	Número	21.300	5.083	24%
	Código. Ind. SUIFP: 190100700				
Observación B / S1:	Corresponde a las familias intervenidas integralmente por los ETAFI en la ruta de promoción y mantenimiento de la Salud y familias cuidadoras; 20.000 familias de Maite (intervención integral, se incluye discapacidad) y 1300 por familias cuidadoras.				
Observación B / S2:	Los 3 primeros meses estaba en proceso de contratación y planeación de actividades de la ruta PYMS; la única estrategia contratada es MAITE que se ha visto afectada por la EMS Covid19 lo que no ha permitido avanzar en la meta; se inició en Agosto actividades con la estrategia Medellín me cuida discapacidad reporta para los siguientes meses.				

**Proyecto: 160234 - Desarrollo del abordaje integral socio sanitario para la prevención del embarazo adolescente y la promoción de los derechos sexuales y reproductivos**

**Síntesis Proyecto:** Eficacia : 32% Ejec. Financiera : 99% Eficiencia (Eficacia / Ejec Fra \*100): 32%

**Información Financiera:** Ppto Inicial (mill de \$): \$ 803 Ppto Ajustado (mill de \$): \$ 810 Ejec. Financiera (mill de \$): \$ 803

**Descripción del Avance:**

Producto/Bien/Servicio entregado	Unidad	Cantidad Planeada	Cantidad Ejecutada	Eficacia Producto
SL34AJ Campañas de prevención y atención integral en salud sexual y reproductiva desde un enfoque de derechos implementadas	Número	2	0	0%
Código. Ind. SUIFP: 190112000				
Observación B / S1:	Comprende la transversalización de las estrategias de servicios amigables para adolescentes y jóvenes y centros de escucha en salud sexual.			
Observación B / S2:	Los 2 primeros meses estaba en proceso de contratación por temas de la EMS Covid19 los meses siguientes se vieron afectadas las actividades y se tuvieron que realizar ajustes. Se inició en Julio y en Agosto se realizaron las socializaciones del proyecto a la comunidad, se contrato el personal para la ejecución del proyecto y se realizó el aprestamiento.			
SL34AK Documentos de planeación para el mejoramiento de la calidad en salud elaborados	Número	1	0,64	64%
Código. Ind. SUIFP: 190100200				
Observación B / S1:	Corresponde a la implementación y seguimiento del plan de sexualidad. Documento de planeación para la orientación en salud sexual.			

**Proyecto: 160261 - Desarrollo del abordaje integral de atención sociosanitaria, salud mental y adicciones**

**Síntesis Proyecto:** Eficacia : 72% Ejec. Financiera : 100% Eficiencia (Eficacia / Ejec Fra \*100): 72%

**Información Financiera:** Ppto Inicial (mill de \$): \$ 607 Ppto Ajustado (mill de \$): \$ 996 Ejec. Financiera (mill de \$): \$ 995

**Descripción del Avance:**

Producto/Bien/Servicio entregado	Unidad	Cantidad Planeada	Cantidad Ejecutada	Eficacia Producto
SL61BH Documentos lineamientos técnicos elaborados	Número	1	0,72	72%
Código. Ind. SUIFP: 190100300				
Observación B / S1:	Formalizar la política de Salud mental y adicciones.			

**Proyecto: 160265 - Desarrollo del abordaje integral socio sanitario para poblaciones especiales**

**Síntesis Proyecto:** Eficacia : 5% Ejec. Financiera : 100% Eficiencia (Eficacia / Ejec Fra \*100): 5%

**Información Financiera:** Ppto Inicial (mill de \$): \$ 78 Ppto Ajustado (mill de \$): \$ 78 Ejec. Financiera (mill de \$): \$ 78

### Descripción del Avance:

Producto/Bien/Servicio entregado	Unidad	Cantidad Planeada	Cantidad Ejecutada	Eficacia Producto
SL65AJ Documentos de lineamientos técnicos realizados Código. Ind. SUIFP: 199905400	Número	1	0,05	5%
Observación B / S1:	Corresponde a 1 documento que es el informe del contrato de enfoque diferencial.			
Observación B / S2:	Los 2 primeros meses estaba en proceso de contratación por temas de la EMS Covid19 los meses siguientes se vieron afectadas las actividades y se tuvieron que realizar ajustes por solicitud de las comunidades Afro e indígena. Se inició actividades en Agosto			

**Proyecto:** 160269 - Desarrollo del abordaje integral para la prevención de las enfermedades crónicas no transmisibles

**Síntesis Proyecto:** Eficacia : 67% Ejec. Financiera : 100% Eficiencia (Eficacia / Ejec Fra \*100): 67%

**Información Financiera:** Ppto Inicial (mill de \$): \$ 156 Ppto Ajustado (mill de \$): \$ 156 Ejec. Financiera (mill de \$): \$ 156

### Descripción del Avance:

Producto/Bien/Servicio entregado	Unidad	Cantidad Planeada	Cantidad Ejecutada	Eficacia Producto
SL69AL Campañas de promoción de vida saludable y condiciones no transmisibles implementadas Código. Ind. SUIFP: 190113100	Número	1	0,67	67%
Observación B / S1:	Corresponde a la asesoría y asistencia técnica en riesgo cardiovascular y metabólicas.			

**Proyecto:** 160274 - Desarrollo de la gestión territorial y participación social en salud

**Síntesis Proyecto:** Eficacia : 75% Ejec. Financiera : 73% Eficiencia (Eficacia / Ejec Fra \*100): 103%

**Información Financiera:** Ppto Inicial (mill de \$): \$ 1.043 Ppto Ajustado (mill de \$): \$ 4.634 Ejec. Financiera (mill de \$): \$ 3.381

### Descripción del Avance:

Producto/Bien/Servicio entregado	Unidad	Cantidad Planeada	Cantidad Ejecutada	Eficacia Producto
SL74CF Personas apoyadas Código. Ind. SUIFP: 190117200	Número	116	91	78%
Observación B / S1:	116 personas que corresponden al 80 % del total de 130 funcionarios vinculados de la Secretaría de Salud, fortalecidos a través del apoyo financiero, tecnológico y logístico. La ejecución está representada en los 12 meses del año.			
SL74CG Documentos lineamientos técnicos elaborados Código. Ind. SUIFP: 190100300	Número	21	15	71%
Observación B / S1:	Corresponde a 16 comunas y 5 corregimientos.			

**Programa:** 3.1.2 - Tecnologías en salud, gestión de información y del conocimiento

**Proyecto:** 160278 - Fortalecimiento para la gestión de la información y el conocimiento en salud

**Síntesis Proyecto:** Eficacia : 67% Ejec. Financiera : 67% Eficiencia (Eficacia / Ejec Fra \*100): 100%

**Información Financiera:** Ppto Inicial (mill de \$): \$ 1.113 Ppto Ajustado (mill de \$): \$ 1.536 Ejec. Financiera (mill de \$): \$ 1.028

### Descripción del Avance:

Producto/Bien/Servicio entregado	Unidad	Cantidad Planeada	Cantidad Ejecutada	Eficacia Producto
SL78AH Sistemas de información actualizados Código. Ind. SUIFP: 199906300	Número	12	8	67%
Observación B / S1:	Corresponde al tiempo que se puede garantizar la operación de la UGIC (proceso que mejora la disposición de la información para asegurar que sea accesible, confiable y oportuna).			

**Proyecto: 180029 - Implementación de tecnologías en la salud**

**Información Financiera:** Ppto Inicial (mill de \$): \$ 300 Ppto Ajustado (mill de \$): \$ 0 Ejec. Financiera (mill de \$): \$ 0

Observación Proyecto: Se modifica porque no se asignó presupuesto; se transfieren recursos al proyecto 160274.

**Programa:** 3.1.3 - Vigilancia en salud

**Proyecto: 160281 - Implementación de la vigilancia al acceso de los servicios en salud**

**Síntesis Proyecto:** Eficacia : 50% Ejec. Financiera : 100% Eficiencia (Eficacia / Ejec Fra \*100): 50%

**Información Financiera:** Ppto Inicial (mill de \$): \$ 335 Ppto Ajustado (mill de \$): \$ 232 Ejec. Financiera (mill de \$): \$ 232

**Descripción del Avance:**

Producto/Bien/Servicio entregado	Unidad	Cantidad Planeada	Cantidad Ejecutada	Eficacia Producto
----------------------------------	--------	-------------------	--------------------	-------------------

SL81AA Visitas_supervisión_acceso a ips	Número	180	89	49%
---	--------	-----	----	-----

Código. Ind. SUIFP: 190115700

Observación B / S1: Corresponde al número de visitas a IPS para supervisión al acceso de los servicios de Salud.

Observación B / S2: Los 4 primeros meses se estaba en proceso de contratación en mayo se dio la contratación para iniciar en junio presentación de planeación y cronogramas de visitas. Se inicio la ejecución a partir de julio.

SL81AF Campañas de promoción y prevención producidas	Número	2	1	50%
--	--------	---	---	-----

Código. Ind. SUIFP: 190113600

Observación B / S1: Corresponde al mejoramiento de la cobertura de afiliación al SGSSS.

**Proyecto: 160287 - Desarrollo de la estrategia en vigilancia epidemiológica para la salud**

**Síntesis Proyecto:** Eficacia : 57% Ejec. Financiera : 100% Eficiencia (Eficacia / Ejec Fra \*100): 57%

**Información Financiera:** Ppto Inicial (mill de \$): \$ 3.013 Ppto Ajustado (mill de \$): \$ 5.301 Ejec. Financiera (mill de \$): \$ 5.301

**Descripción del Avance:**

Producto/Bien/Servicio entregado	Unidad	Cantidad Planeada	Cantidad Ejecutada	Eficacia Producto
----------------------------------	--------	-------------------	--------------------	-------------------

SL87AP Instituciones prestadoras de salud con asistencia técnica recibida en la jurisdicción	Número	670	88	13%
--	--------	-----	----	-----

Código. Ind. SUIFP: 190107200

Observación B / S1: Corresponde a eventos de Salud Pública y emergencias de Salud pública de interés Internacional manejados con pertinencia según los lineamientos, protocolos y guías del sistema de vigilancia epidemiológica. corresponde a 350 cooperación técnica por medico;160 cooperación técnica a personal de laboratorio clínico y 160 visitas técnicas enfermera.

Observación B / S2: Debido a la situación de pandemia el recurso humano destinado para estas actividades se dedicó exclusivamente a dar respuesta a la fase de contención y mitigación de la infección por Covid19.

SL87AQ Eventos de interés en salud pública vigilados	Número	29	18	62%
--	--------	----	----	-----

Código. Ind. SUIFP: 190102000

Observación B / S1: Corresponde a espacios de socialización de la información, educación, comunicación con UPGD, EAPB, y gestores de la información. Actividades de socialización y publicaciones representadas en: 9 COVE municipal; 2 comités de IAAS; 9 boletines Epidemiológicos y 9 Boletines de periodo.

SL87AR Campañas de gestión del riesgo para enfermedades emergentes, reemergentes y desatendidas implementadas	Número	32.318	26.446	82%
---	--------	--------	--------	-----

Código. Ind. SUIFP: 190112300

Observación B / S1: 4212 investiga, 4185 entrega domicilio, 1200 visitas seguim TB, 800 muestras EISP, 74 análisis mortal EISP, 2820 encuestas vacuna, 273 visitas PE, 7 evaluac neurológicas, 600 procesa muestra, 2560 visitas invest, 210 visitas fallidas por médico auxi enferm, 120 visitas fallidas auxi enferm, 256 visitas fallidas profesional, 14500 entregas medicam de TB, 500 muestra covid, 1 compra medicam SMM.

SL87AS	Campañas de gestión del riesgo para enfermedades inmunoprevenibles implementadas	Número	507	340	67%
	Código. Ind. SUIFP: 190112400				
Observación B / S1:	Corresponde a eventos de salud pública y riesgos epidemiológicos identificados oportunamente para su intervención y control: 120 búsquedas activas comunitarias BAC VAC; 117 búsqueda activa comunitaria VAC 2 manzanas; 120 búsqueda activa comunitaria VAC 3 manzanas; 30 búsqueda activa comunitaria VAC 4 manzanas; 120 búsqueda activa comunitaria VAC 5 manzanas.				
SL87AT	Organizaciones de base apoyadas técnicamente	Número	168	140	83%
	Código. Ind. SUIFP: 190101000				
Observación B / S1:	Corresponde a líderes de los comité de vigilancia epidemiológica comunitaria empoderados con procesos de intervención, educación, comunicación y movilización social para la prevención y control de los diferentes eventos de interés en salud pública. Realización de 1 COVECOM por comuna durante 8 meses.				
SL87AU	Evaluaciones de riesgo realizadas	Número	106	34	32%
	Código. Ind. SUIFP: 190115000				
Observación B / S1:	Corresponde a brotes eventos de interés y emergencias de SP de Interés internacional intervenidos y controlados: 25 estudios de brote de hasta 25 contactos; 15 estudios de brote entre 26 y 50 contactos; 25 estudios de brote entre 51 y 100 contactos; 25 estudios de brote de más de 101 contactos y 15 estudios de brote tardío realizados por enfermera y 1 atención integral.				
Observación B / S2:	Dada la cuarentena general ordenada por el gobierno nacional los brotes en guarderías, instituciones que ofertan alimentos para el consumo masivo y celebraciones que implican un alto número de personas no se presentaron.				

**Programa:** 3.1.4 - Salud ambiental

**Proyecto:** 160292 - Control de los riesgos en salud para establecimientos y servicios sanos, seguros y saludables

**Síntesis Proyecto:** Eficacia : 8% Ejec. Financiera : 76% Eficiencia (Eficacia / Ejec Fra \*100): 10%

**Información Financiera:** Ppto Inicial (mill de \$): \$ 2.468 Ppto Ajustado (mill de \$): \$ 2.549 Ejec. Financiera (mill de \$): \$ 1.925

**Descripción del Avance:**

Producto/Bien/Servicio entregado	Unidad	Cantidad Planeada	Cantidad Ejecutada	Eficacia Producto
SL92BG Municipios especiales 1,2 y 3 con vigilancia y control sanitario real y efectivo en su jurisdicción, sobre los factores de riesgo para la salud, en los establecimientos y espacios que pueden generar riesgos para la población realizados	Número	1	0,2	20%
Observación B / S1:	Corresponde a 2169 ; 500 Tomas de muestra; 0 Visitas Ópticas (presupuesto se trasladó para hacer Visitas a establecimientos).			
Observación B / S2:	Los dos primeros meses no se había iniciado los contratos de IVC y por temas de la emergencia sanitaria y cierre de los establecimientos se vio afectado el cumplimiento de la meta dado a que solo hasta el mes de Julio se pudo dar inicio a la IVC.			
SL92BJ Procesos sancionatorio tramitados con aplicación del procedimiento administrativo	Número	650	23	4%
Observación B / S1:	Corresponde a los procesos sancionatorios.			
Observación B / S2:	Solo a finales de Agosto se dio la instrucción de levantar la suspensión de términos de los procesos sancionatorios. Por esta razón el cumplimiento de la meta se ha visto afectado. A partir del próximo mes, en el porcentaje de ejecución se vera reflejada la reanudación de los términos.			
SL92BK Productos de comunicación difundidos	Número	160	0	0%
Observación B / S1:	Corresponde a las acciones de educación sanitaria.			
Observación B / S2:	Los 7 meses se estuvo en proceso precontractual solo en agosto se pudo dar inicio al contrato pero como los cursos son virtuales, los dos meses siguientes son para montarlos en el aplicativo.			

**Proyecto:** 160295 - Control y gestión integral para la prevención y control de enfermedades transmitidas por vectores y zoonosis

**Síntesis Proyecto:** Eficacia : 60% Ejec. Financiera : 92% Eficiencia (Eficacia / Ejec Fra \*100): 65%

**Información Financiera:** Ppto Inicial (mill de \$): \$ 3.500 Ppto Ajustado (mill de \$): \$ 4.313 Ejec. Financiera (mill de \$): \$ 3.961

**Descripción del Avance:**

Producto/Bien/Servicio entregado	Unidad	Cantidad Planeada	Cantidad Ejecutada	Eficacia Producto
SL95BK Municipios categorías 1,2 y 3 que formulen y ejecuten real y efectivamente acciones de promoción, prevención, vigilancia y control de vectores y zoonosis realizados Código. Ind. SUIFP: 190303800	Número	1	0,6	60%
Observación B / S1: Corresponde a: 198471 (vacun antirrabica,30 muestras rabia 5270 segui animales transmiso rabia), 5.439 esterilizac, 621 visitas veterinari, 541 visitas roedores plagas asesoría comuni. 68.968 acciones control vectores: 40780 control vect áreas priori; 14610 levanta/ índices etomológico-búsqueda-elimina-criaderos; 13200 vigi-virológica y monito-larvitrapas; 378 móvil en IE y atención quejas vect.				

**Proyecto:** 160296 - Control y gestión integral de riesgos sanitarios del ambiente

**Síntesis Proyecto:** Eficacia : 26% Ejec. Financiera : 90% Eficiencia (Eficacia / Ejec Fra \*100): 29%

**Información Financiera:** Ppto Inicial (mill de \$): \$ 2.398 Ppto Ajustado (mill de \$): \$ 2.713 Ejec. Financiera (mill de \$): \$ 2.433

**Descripción del Avance:**

Producto/Bien/Servicio entregado	Unidad	Cantidad Planeada	Cantidad Ejecutada	Eficacia Producto
SL96BP Documentos técnicos publicados y/o socializados Código. Ind. SUIFP: 190300100	Número	1	0	0%
Observación B / S1: Corresponde a la política integral de salud ambiental y la vigilancia en Salud ambiental.				
Observación B / S2: Se tenía previsto iniciar en julio y actualmente se encuentra en ajustes del proceso precontractual, con ocasión del covid 19				
SL96BQ Análisis realizados Código. Ind. SUIFP: 190301200	Número	2.545	743	29%
Observación B / S1: Incluye 1442 tomas de muestras de acueducto, 1000 tomas de muestras de agua de piscina y 103 muestras de tanques.				
Observación B / S2: El contrato de toma de muestras para calidad del agua fue iniciado en febrero, pero debido a la emergencia sanitaria, fue suspendido; posteriormente se reanudo la primera semana de mayo; no se ha iniciado con las Piscinas porque por pandemia están cerradas; no se ha iniciado con tanques.				
SL96BR Productos de comunicación difundidos Código. Ind. SUIFP: 190304700	Número	50	0	0%
Observación B / S1: Corresponde a 40 tomas culturas de ruido y 10 capacitaciones a generadores de residuos.				
Observación B / S2: El contrato para las 40 Tomas Culturales y las 10 sensibilizaciones de residuos, los primeros 7 meses del año estuvo en etapa precontractual; el contrato inició el 10 de agosto y se encuentra en proceso de capacitación del personal y planificación de actividades.				
SL96BS Auditorías y visitas inspectivas realizadas Código. Ind. SUIFP: 190301600	Número	9.061	6.802	75%
Observación B / S1: Corresponde a 1327 visitas de piscinas, 118 de ruido, 220 de riesgo químico, 6236 quejas sanitarias, 1160 de residuos.				

**Programa:** 3.1.5 - Infraestructura, equipamientos y acceso a los servicios de salud

**Proyecto:** 160228 - Fortalecimiento de la calidad de los servicios de salud

**Síntesis Proyecto:** Eficacia : 47% Ejec. Financiera : 94% Eficiencia (Eficacia / Ejec Fra \*100): 50%

**Información Financiera:** Ppto Inicial (mill de \$): \$ 300 Ppto Ajustado (mill de \$): \$ 308 Ejec. Financiera (mill de \$): \$ 291

**Descripción del Avance:**

Producto/Bien/Servicio entregado	Unidad	Cantidad Planeada	Cantidad Ejecutada	Eficacia Producto
SL28CK Instituciones prestadoras de salud con asistencia técnica recibida en la jurisdicción	Número	313	109	35%

Código. Ind. SUIFP: 190107200

Observación B / S1: Incluye el servicio de asistencia técnica prestada a las Instituciones prestadoras de Servicio de salud. corresponde a 27 IPS capacitadas y 286 visitadas para inspección y seguimiento en PAMEC.

Observación B / S2: El primer mes del año estuvo en etapa precontractual e iniciaba entre la tercer y cuarta semana de febrero; sin embargo las actividades se vieron afectadas a partir de marzo por la Emergencia sanitaria Covid19 teniéndose que ajustar el cronograma debido a la contingencia y el cierre temporal de algunas IPS.

SL28CL Entidades territoriales empresas prestadoras de salud, Número 1 0,6 60%  
 instituciones prestadores de servicio de salud y empresas  
 sociales del estado apoyadas técnicamente  
 Código. Ind. SUIFP: 190100900

Observación B / S1: Corresponde: 53 Unidades de atención de la Red Metrosalud planeadas de las cuales se ha dado asistencia técnica a 11. sin embargo la meta es 1 por ser una sola institución pública (Metrosalud).

**Proyecto: 160229 - Fortalecimiento a la red pública en salud con calidad y humanización**

**Síntesis Proyecto:** Eficacia : 53% Ejec. Financiera : 97% Eficiencia (Eficacia / Ejec Fra \*100): 54%

**Información Financiera:** Ppto Inicial (mill de \$): \$ 16.000 Ppto Ajustado (mill de \$): \$ 27.941 Ejec. Financiera (mill de \$): \$ 27.098

**Descripción del Avance:**

Producto/Bien/Servicio entregado	Unidad	Cantidad Planeada	Cantidad Ejecutada	Eficacia Producto
SL29AK Entidades territoriales cofinanciadas Código. Ind. SUIFP: 190101300	Número	2	1	50%
Observación B / S1: Fortalecimiento al Hospital Infantil Concejo de Medellín, la ESE Metrosalud en la unidad de Salud mental, maternoperinatal, equipamiento y dotación.				
SL29AL Personas atendidas con servicio de salud Código. Ind. SUIFP: 190116300	Número	200.000	111.064	56%
Observación B / S1: Este indicador corresponde a personas atendidas oportunamente a través de la gestión del acceso a los servicios de Salud.				

**Proyecto: 160230 - Servicio de atención pre hospitalaria, urgencias, emergencias y desastres**

**Síntesis Proyecto:** Eficacia : 66% Ejec. Financiera : 100% Eficiencia (Eficacia / Ejec Fra \*100): 66%

**Información Financiera:** Ppto Inicial (mill de \$): \$ 9.000 Ppto Ajustado (mill de \$): \$ 12.022 Ejec. Financiera (mill de \$): \$ 12.022

**Descripción del Avance:**

Producto/Bien/Servicio entregado	Unidad	Cantidad Planeada	Cantidad Ejecutada	Eficacia Producto
SL30AD Direcciones territoriales de salud con servicio de urgencias de la población de su territorio y coordinación de la atención en salud afectadas por emergencias o desastres en su área de influencia efectivamente reguladas. Código. Ind. SUIFP: 190110100	Número	1	0,66	66%
Observación B / S1: Corresponde a la operación 24 horas , 365 días, del sistema de emergencias medicas(SEM) de la ciudad.				

**Proyecto: 160231 - Administración y gestión del aseguramiento en salud**

**Síntesis Proyecto:** Eficacia : 67% Ejec. Financiera : 77% Eficiencia (Eficacia / Ejec Fra \*100): 87%

**Información Financiera:** Ppto Inicial (mill de \$): \$ 637.019 Ppto Ajustado (mill de \$): \$ 663.832 Ejec. Financiera (mill de \$): \$ 510.228

**Descripción del Avance:**

Producto/Bien/Servicio entregado	Unidad	Cantidad Planeada	Cantidad Ejecutada	Eficacia Producto
SL31AC Procesos de liquidación mensual de afiliados ejecutados Código. Ind. SUIFP: 190201000	Número	12	8	67%

Observación B / S1: Corresponde al proceso de pagos y gestión del aseguramiento en Salud. En 12 meses se debe cumplir el 100% de los procesos de liquidación mensual de afiliados.

**Proyecto: 160232 - Administración y gestión de la prestación del servicio de salud a la población pobre no afiliada**

**Síntesis Proyecto:** Eficacia : 0% Ejec. Financiera : 61% Eficiencia (Eficacia / Ejec Fra \*100): 0%

**Información Financiera:** Ppto Inicial (mill de \$): \$ 7.651 Ppto Ajustado (mill de \$): \$ 8.238 Ejec. Financiera (mill de \$): \$ 5.000

**Descripción del Avance:**

Producto/Bien/Servicio entregado	Unidad	Cantidad Planeada	Cantidad Ejecutada	Eficacia Producto
SL32AC Personas pobres con servicios de salud prestados. Código. Ind. SUIFP: 190110000	Número	49.963	0	0%

Observación B / S1: Gestionar la atención de primer nivel de complejidad para la PPNA a través de la Red Pública Municipal.

Observación B / S2: Los dos primeros meses estaba en proceso de contratación inició en Marzo pero desde la fecha no presentaron facturación hasta agosto, actualmente se esta en espera de respuesta de las glosas para determinar la población atendida.

**Proyecto: 180008 - Reposición unidad hospitalaria buenos aires etapa ii fase ii**

**Síntesis Proyecto:** Eficacia : 0% Ejec. Financiera : 100% Eficiencia (Eficacia / Ejec Fra \*100): 0%

**Información Financiera:** Ppto Inicial (mill de \$): \$ 16.000 Ppto Ajustado (mill de \$): \$ 16.000 Ejec. Financiera (mill de \$): \$ 16.000

**Descripción del Avance:**

Producto/Bien/Servicio entregado	Unidad	Cantidad Planeada	Cantidad Ejecutada	Eficacia Producto
SL08BC Infraestructuras hospitalarias de nivel 2 construidas y dotadas Código. Ind. SUIFP: 190110700	Número	0,35	0	0%

Observación B / S1: Corresponde a infraestructura hospitalaria de nivel 2 construida y dotada. Para 2020 se tiene presupuestado 16 mil millones para culminar la obra, sin embargo de acuerdo al último informe remitido por la EDU el valor requerido es de 18.800 millones y con plazo de entrega hasta el primer semestre 2021.

Observación B / S2: Inició contrato en Mayo, en junio se adelantaron actuaciones para traslado de recursos, en julio operador adelantando procesos internos de subcontratación de actividades para iniciar etapa de contratación. En Agosto se encuentran formulando ficha técnica y condiciones de contratación, actividades ya definidas para realización de las obras de la U.H Buenos Aires.

**Proyecto: 200015 - Administración y gestión de situaciones de riesgos en salud**

**Síntesis Proyecto:** Eficacia : 45% Ejec. Financiera : 67% Eficiencia (Eficacia / Ejec Fra \*100): 67%

**Información Financiera:** Ppto Inicial (mill de \$): \$ 0 Ppto Ajustado (mill de \$): \$ 121.002 Ejec. Financiera (mill de \$): \$ 80.924

**Descripción del Avance:**

Producto/Bien/Servicio entregado	Unidad	Cantidad Planeada	Cantidad Ejecutada	Eficacia Producto
SL15BA Entidades territoriales fortalecidas con elementos para la atención de urgencias, emergencias y desastres Código. Ind. SUIFP: 190101400	Número	5	2	40%

Observación B / S1: Servicio de apoyo financiero para el fortalecimiento institucional ante urgencias, emergencias desastres en el nivel territorial. El fortalecimiento se da a 3 instituciones de las cuales ya se ejecutaron 2 ESE metrosalud y IPSU.

SL15BB Entidades territoriales empresas prestadoras de salud, instituciones prestadores de servicio de salud y empresas sociales del estado apoyadas técnicamente Código. Ind. SUIFP: 190100900	Número	2	0,4	20%
--	--------	---	-----	-----

Observación B / S1: Corresponde a verificación de protocolos de bioseguridad y visitas a establecimientos públicos 1535.

Observación B / S2: Contrato que Inició por EMS Covid19 comenzó a ejecutarse en Julio; corresponde a la realización de 610 verificación de protocolos de bioseguridad y visitas a establecimientos públicos de un total 1535.

SL15BC Campañas de promoción y prevención producidas	Número	27	20	74%
--	--------	----	----	-----



Código. Ind. SUIFP: 190113600

Observación B / S1: Estrategias de salud y promoción social realizadas, a través de los canales de comunicación contac center - telesalud - Bot Voice para brindar orientación y teleasistencia. Corresponde a: atención en psicología 24 horas; Valoración por psiquiatría; Staff de casos; Divulgación de la línea de atención y caja de herramientas en salud mental; servicio de llamadas saludables; llamadas recibidas y gestionadas; atenciones realizadas a través de la línea de atención; direccionamiento de usuarios a EPS o Telemedicina.

## 2. Proyectos de Presupuesto Participativo (Iniciativas Comunitarias)

**Línea:** 3 - Medellín me Cuida  
**Componente:** 3.1 - Comunidades, cuerpos y mentes saludables  
**Programa:** 3.1.1 - Medellín me cuida: Salud

**Proyecto:** 190052 - 20pp99-desarrollo de estrategias integrales en salud para vivir más y mejor

**Síntesis Proyecto:** Eficacia : 16% Ejec. Financiera : 98% Eficiencia (Eficacia / Ejec Fra \*100): 16%

**Información Financiera:** Ppto Inicial (mill de \$): \$ 16.080 Ppto Ajustado (mill de \$): \$ 18.881 Ejec. Financiera (mill de \$): \$ 18.450

### Descripción del Avance:

Producto/Bien/Servicio entregado	Unidad	Cantidad Planeada	Cantidad Ejecutada	Eficacia Producto
SL52BA Personas capacitadas Código. Ind. SUIFP: 190116000 Observación B / S1: Corresponde al servicio de educación informal en temas de salud pública y prestación de servicios de salud. Observación B / S2: Los 6 primeros meses se estaba en proceso de contratación en Julio se dio inicio y socialización de las comunas en Agosto se planeó actividades y se iniciara en septiembre ejecución.	Número	577	0	0%
SL52BB Campañas de promoción de vida saludable y condiciones no transmisibles implementadas Código. Ind. SUIFP: 190113100 Observación B / S1: Desarrollo de acciones de bienestar y disfrute de vida sana, promoción de condiciones y estilos de vida saludables, donde crecen personas, familias y comunidades, trabajan y envejecen, prevención y control de las condiciones crónicas no transmisibles. Observación B / S2: Los 6 primeros meses se estaba en proceso de contratación en Julio firmó contrato y se da socialización a las comunidades en Agosto se planeó actividades e inscripción de beneficiarios.	Número	13	0	0%
SL52BC Población discapacitada vulnerable con apoyo técnico comunitario Código. Ind. SUIFP: 190101004 Observación B / S1: El servicio de asistencia técnica comunitaria incluye la asistencia técnica a organizaciones de base, indígenas, ROM , negra vulnerable, discapacitada , jefes cabeza de hogar , desplazados y víctimas, tercera edad. Observación B / S2: Los 6 primeros meses se estaba en proceso de contratación la cual se ha visto afectada por la Emergencia Sanitaria Covid19 en Julio firmó contrato y se da socialización a las comunidades en Agosto se planeó actividades e inscripción de beneficiarios.	Número	5	0	0%
SL52BD Campañas de promoción en temas de salud mental y convivencia implementadas Código. Ind. SUIFP: 190112800 Observación B / S1: Inversión orientada a promover acciones, condiciones, capacidades y medios para que los individuos, familias y sociedad en conjunto gocen del nivel más alto de salud mental y una convivencia social pacífica. Observación B / S2: Los 6 primeros meses se estaba en proceso de contratación la cual se ha visto afectada por la Emergencia Sanitaria Covid19 en Julio firmó contrato y se da socialización a las comunidades en Agosto se planeó actividades e inscripción de beneficiarios.	Número	12	0	0%
SL52BE Campañas de prevención y atención integral en salud sexual y reproductiva desde un enfoque de derechos implementadas Código. Ind. SUIFP: 190112000 Observación B / S1: Inversión en acciones coordinadas con los actores del aseguramiento y administración del Sistema General de la Seguridad Social en Salud, con otros sectores y la comunidad que garantizan la prevención y mitigación de riesgos relacionados con la salud sexual y reproductiva y la calidad de las personas en el curso de la vida.	Número	9	0	0%

	<b>Observación B / S2:</b>	Los 7 primeros meses se estaba en proceso de contratación la cual se ha visto afectada por la Emergencia Sanitaria Covid19 en Julio firmó contrato y se da socialización a las comunidades en Agosto se planeó actividades e inscripción de beneficiarios.			
SL52BF	Campañas de promoción de modos, condiciones y estilos de vida saludables implementadas	Número	5	0	0%
		Código. Ind. SUIFP:	190112700		
	<b>Observación B / S1:</b>	Inversión de recursos en intervenciones colectivas que promueven la creación o adopción de modos, condiciones y estilos de vida saludables en los entornos cotidianos.			
	<b>Observación B / S2:</b>	Los 7 primeros meses se estaba en proceso de contratación la cual se ha visto afectada por la Emergencia Sanitaria Covid19 se replanteo en julio la estrategia para realizarla de forma virtual en Agosto se suscribe el contrato			
SL52BG	Campañas de prevención a problemas y trastornos mentales y sustancias psicoactivas implementadas	Número	12	0	0%
		Código. Ind. SUIFP:	190111900		
	<b>Observación B / S1:</b>	Inversión de recursos en intervenciones colectivas que promueven la creación o adopción de modos, condiciones y estilos de vida saludables en los entornos cotidianos.			
	<b>Observación B / S2:</b>	Los 7 primeros meses se estaba en proceso de contratación la cual se ha visto afectada por la Emergencia Sanitaria Covid19 se replanteo en julio la estrategia para realizarla de forma virtual en Agosto se suscribe el contrato.			
SL52BH	Campañas de promoción de los derechos sexuales y reproductivos y la equidad de género implementadas	Número	3	0	0%
		Código. Ind. SUIFP:	190112900		
	<b>Observación B / S1:</b>	Recursos que buscan promover acciones y generar condiciones, capacidades y medios para que los individuos, familias y sociedad gocen del nivel más alto de salud sexual y reproductiva, ejerciendo los derechos sexuales y los derechos reproductivos.			
	<b>Observación B / S2:</b>	Los 7 primeros meses se estaba en proceso de contratación la cual se ha visto afectada por la Emergencia Sanitaria Covid19 en Julio firmó contrato y se da socialización a las comunidades en Agosto se planeó actividades e inscripción de beneficiarios.			
SL52BI	Insumos entregados a las entidades territoriales	Número	1	0,6	60%
		Código. Ind. SUIFP:	190117100		
	<b>Observación B / S1:</b>	Abarca la adquisición, nacionalización y distribución de insumos de interés en sp (comprenden biológicos, insumos críticos para control de vectores, medicamentos para manejo de esquemas básicos de enfermedades transmisibles y de control especial) a las entidades territoriales para el cumplimiento de coberturas de vacunación, manejo y control de los esquemas básicos de enfermedades transmisibles.			
SL52BJ	Planes, programas, estrategias y proyectos municipales en salud y seguridad social.	Número	7	3	43%
		Código. Ind. SUIFP:	190109400		
	<b>Observación B / S1:</b>	Incluye el servicio de promoción de planes, programas, estrategias y proyectos municipales en salud y seguridad social.			
	<b>Observación B / S2:</b>	Los 6 primeros meses se estaba en proceso de contratación la cual se ha visto afectada por la Emergencia Sanitaria Covid19 en Julio se contrataron 5 de las 7 estrategias en Agosto contrataron las estrategias faltantes se inició ejecución de las actividades la demora se debió a que no habían autorizado los concejos comunales.			
SL52BK	Campañas de gestión del riesgo para abordar situaciones de salud relacionadas con condiciones ambientales implementadas	Número	2	1	50%
		Código. Ind. SUIFP:	190112100		
	<b>Observación B / S1:</b>	Gestión integral de sustancias químicas, estrategias de prevención y control de las enfermedades transmitidas por animales o zoonosis como rabia, leptospira, riketsia, vigilancia sanitaria y ambiental y contaminación del aire entre otras.			
SL52BL	Campañas de gestión del riesgo sobre condiciones crónicas prevalentes implementadas	Número	34	0	0%
		Código. Ind. SUIFP:	190111700		
	<b>Observación B / S1:</b>	Servicio de gestión del riesgo para abordar condiciones crónicas prevalentes.			
	<b>Observación B / S2:</b>	Los 7 primeros meses se estaba en proceso de contratación la cual se ha visto afectada por la Emergencia Sanitaria Covid19 en Agosto se suscribe contrato se iniciara en septiembre ejecución.			
SL52BM	Nuevos mecanismos efectivos empleados para impulsar la participación social en materia de salud y de seguridad social en salud.	Número	3	0	0%
		Código. Ind. SUIFP:	190106000		
	<b>Observación B / S1:</b>	Comprende el servicio de apoyo mediante mecanismos de participación social en materia de salud y de seguridad social en salud.			

Observación B / S2:	Lo que ha corrido del año hasta agosto se ha visto afectado los proceso de contratación por la emergencia sanitaria se tuvieron que ajustar costos y estudios previos con protocolos de bioseguridad sigue en proceso de contratación			
SL52BN	Campañas de gestión del riesgo para enfermedades inmunoprevenibles implementadas	Número	4	0%
	Código. Ind. SUIFP: 190112400			
Observación B / S1:	Inversión en intervenciones sectoriales y comunitarias para prevenir, controlar o minimizar la aparición de las enfermedades prevenibles por vacunas y sus consecuentes efectos negativos en la población. Incluye la inversión del programa ampliado de inmunizaciones.			
Observación B / S2:	Lo que ha corrido del año hasta Julio se ha visto afectado los proceso de contratación por la emergencia sanitaria se tuvieron que ajustar costos y estudios previos con protocolos de bioseguridad en Agosto se suscribe contrato e inicia actividades en septiembre.			
SL52BO	Estrategias de atención primaria realmente incorporadas en el plan decenal de salud publica.	Número	3	0%
	Código. Ind. SUIFP: 190105500			
Observación B / S1:	Incluye el Servicio de incorporación de las estrategias de atención primaria en el Plan Decenal de Salud Pública.			
Observación B / S2:	Lo que ha corrido del año hasta Julio se ha visto afectado los proceso de contratación por la emergencia sanitaria se tuvieron que ajustar costos y estudios previos con protocolos de bioseguridad en Agosto se suscribe contrato e inicia actividades en septiembre.			
SL52BP	Entidades territoriales con adopción y adaptación de las metodologías, herramientas e instrumentos para el monitoreo, seguimiento y evaluación de la gestión de los recursos humanos, técnicos, administrativos y financieros del plan decenal de salud pública	Número	1	100%
	Código. Ind. SUIFP: 190115800			
Observación B / S1:	Comprende el servicio de monitoreo, seguimiento, evaluación de la gestión de los recursos humanos, técnicos, administrativos y financieros del Plan Decenal de Salud Pública en departamentos y distritos.			

#### 4. Proyectos con ejecución de saldos Pendientes (Vigencia Anterior)

**Proyecto: 160233 - Implementación modelo integral de atención en salud**

**Información Financiera:** Ppto Inicial (mill de \$): \$ 0 Ppto Ajustado (mill de \$): \$ 5 Ejec. Financiera (mill de \$): \$ 5

**Proyecto: 180063 - 19pp99-desarrollo de estrategias integrales en salud para vivir más y mejor**

**Información Financiera:** Ppto Inicial (mill de \$): \$ 0 Ppto Ajustado (mill de \$): \$ 1.422 Ejec. Financiera (mill de \$): \$ 1.422

**Proyecto: 160297 - Vigilancia en salud ambiental**

**Información Financiera:** Ppto Inicial (mill de \$): \$ 0 Ppto Ajustado (mill de \$): \$ 11 Ejec. Financiera (mill de \$): \$ 0



# Secretaría de Inclusión Social, Familia y Derechos Humanos

Resumen sobre el comportamiento físico y financiero a 31 de Agosto de 2020

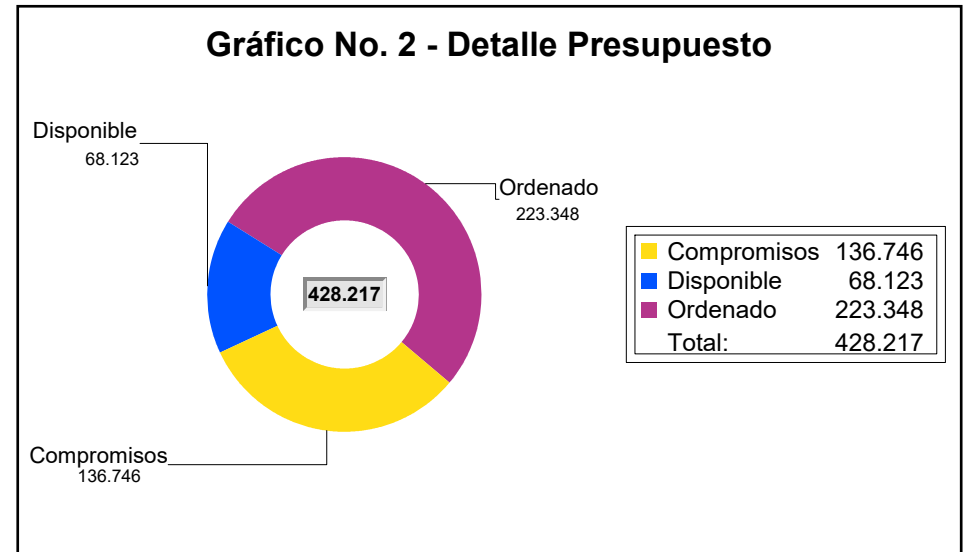
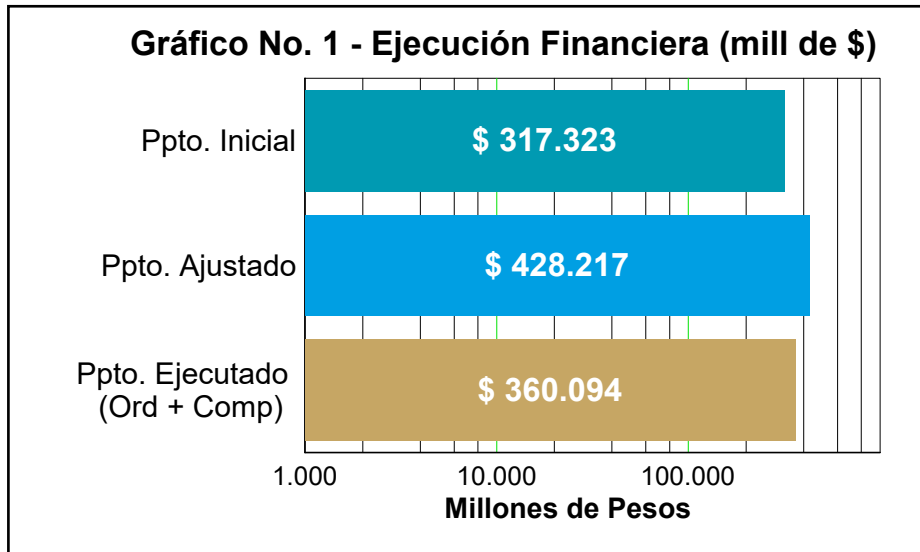

La Ordenación presupuestal al mes de Agosto comprende pagos, facturas y compromisos

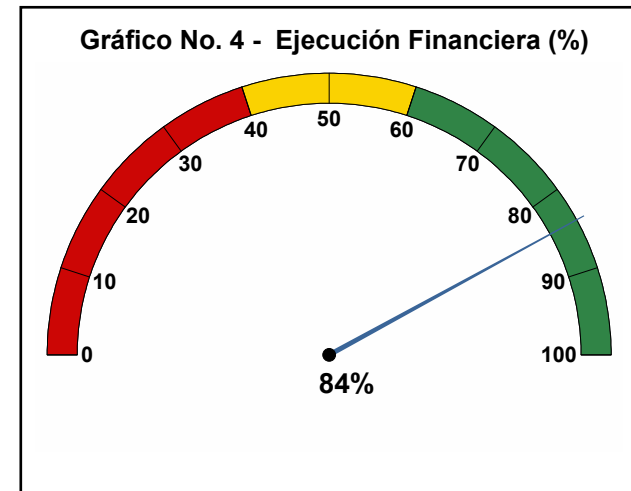
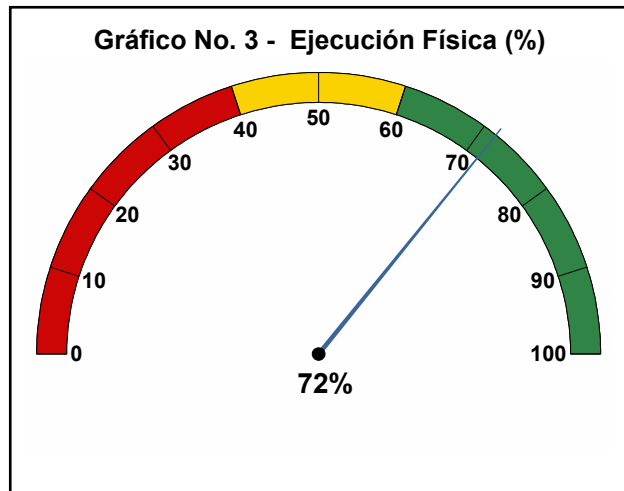



## 1. Proyectos de Iniciativa Institucional

**Línea:** 3 - Medellín me Cuida  
**Componente:** 3.4 - Recuperemos lo Social  
**Programa:** 3.4.1 - Canasta básica de derechos

**Proyecto:** 160224 - Apoyo alimentario para personas mayores

**Síntesis Proyecto:** Eficacia : 5% Ejec. Financiera : 99% Eficiencia (Eficacia / Ejec Fra \*100): 5%

**Información Financiera:** Ppto Inicial (mill de \$): \$ 2.507 Ppto Ajustado (mill de \$): \$ 2.505 Ejec. Financiera (mill de \$): \$ 2.490

### Descripción del Avance:

Producto/Bien/Servicio entregado	Unidad	Cantidad Planeada	Cantidad Ejecutada	Eficacia Producto
IS24BE Personas beneficiadas con raciones de alimentos	Número	5.000	233	5%

Código. Ind. SUIFP: 410301700

Observación B / S1: Corresponde a los beneficiarios de programas de complementación o asistencia alimentaria.

Observación B / S2: Comienzan las atenciones con paquetes alimentarios para las personas mayores con el contrato 4600086549 para el suministro de paquetes alimentarios a población vulnerable. Solo se reportan 233 nuevos beneficiarios, debido a que se están construyendo las bases de datos con todos los campos necesarios.

**Proyecto:** 160225 - Apoyo nutricional en edad escolar

**Síntesis Proyecto:** Eficacia : 100% Ejec. Financiera : 96% Eficiencia (Eficacia / Ejec Fra \*100): 105%

**Información Financiera:** Ppto Inicial (mill de \$): \$ 89.413 Ppto Ajustado (mill de \$): \$ 92.930 Ejec. Financiera (mill de \$): \$ 88.844

### Descripción del Avance:

Producto/Bien/Servicio entregado	Unidad	Cantidad Planeada	Cantidad Ejecutada	Eficacia Producto
IS25AH Personas beneficiadas con raciones de alimentos	Número	222.000	224.229	101%

Código. Ind. SUIFP: 410301700

Observación B / S1: Corresponde a escolares atendidos con complementación alimentaria y educación nutricional.

Observación B / S2: 224.229 atenciones hasta el mes de agosto con la modalidad de ración para preparar en casa. El aumento de la meta se debe a la rotación de escolares con los cupos que no fueron reclamados durante el mes de agosto.

**Proyecto:** 160227 - Apoyo nutricional para familias vulnerables

**Síntesis Proyecto:** Eficacia : 66% Ejec. Financiera : 100% Eficiencia (Eficacia / Ejec Fra \*100): 67%

**Información Financiera:** Ppto Inicial (mill de \$): \$ 7.866 Ppto Ajustado (mill de \$): \$ 7.866 Ejec. Financiera (mill de \$): \$ 7.834

### Descripción del Avance:

Producto/Bien/Servicio entregado	Unidad	Cantidad Planeada	Cantidad Ejecutada	Eficacia Producto
IS27DF Personas beneficiadas con raciones de alimentos	Número	10.000	6.649	66%

Código. Ind. SUIFP: 410301700

Observación B / S1: Corresponde a los beneficiarios de programas de complementación o asistencia alimentaria.

Observación B / S2: 6.649 atenciones con complementación alimentaria para familias vulnerables durante el mes de agosto. Estas atenciones se realizaron por intermedio del Programa Buen Comienzo de la Secretaría de Educación. Se realizó un convenio entre las 2 Secretarías para focalizar a la población con mayor inseguridad alimentaria de la ciudad.

**Proyecto:** 160235 - Apoyo nutricional para mujeres gestantes y lactantes

**Síntesis Proyecto:** Eficacia : 62% Ejec. Financiera : 100% Eficiencia (Eficacia / Ejec Fra \*100): 62%

**Información Financiera:** Ppto Inicial (mill de \$): \$ 3.755 Ppto Ajustado (mill de \$): \$ 3.755 Ejec. Financiera (mill de \$): \$ 3.755

**Descripción del Avance:**

Producto/Bien/Servicio entregado	Unidad	Cantidad Planeada	Cantidad Ejecutada	Eficacia Producto
IS35DD Personas beneficiadas con raciones de alimentos Código. Ind. SUIFP: 410301700	Número	12.000	7.390	62%
Observación B / S1:	Corresponde a las mujeres gestantes y lactantes atendidas con complementación alimentaria mediante el programa Buen Comienzo.			
Observación B / S2:	7.390 atenciones hasta el mes de agosto en el programa Buen Comienzo para mujeres gestantes y lactantes en la modalidad de complementación alimentaria.			

**Proyecto:** 160672 - Apoyo nutricional para la primera infancia

**Síntesis Proyecto:** Eficacia : 100% Ejec. Financiera : 83% Eficiencia (Eficacia / Ejec Fra \*100): 120%

**Información Financiera:** Ppto Inicial (mill de \$): \$ 18.268 Ppto Ajustado (mill de \$): \$ 18.451 Ejec. Financiera (mill de \$): \$ 15.274

**Descripción del Avance:**

Producto/Bien/Servicio entregado	Unidad	Cantidad Planeada	Cantidad Ejecutada	Eficacia Producto
IS72AJ Personas beneficiadas con raciones de alimentos Código. Ind. SUIFP: 410301700	Número	50.000	49.866	100%
Observación B / S1:	Corresponde a los niños y niñas menores de 5 años atendidos con complementación alimentaria mediante el programa Buen Comienzo.			
Observación B / S2:	49.866 atenciones hasta el mes de agosto en el programa Buen Comienzo y sus diferentes modalidades para la primera infancia.			

**Programa:** 3.4.2 - Medellín cuida y reconoce a sus grupos poblacionales

**Proyecto:** 160177 - Asistencia de niños y niñas en situación de vulneración de derechos

**Síntesis Proyecto:** Eficacia : 39% Ejec. Financiera : 99% Eficiencia (Eficacia / Ejec Fra \*100): 40%

**Información Financiera:** Ppto Inicial (mill de \$): \$ 34.189 Ppto Ajustado (mill de \$): \$ 32.247 Ejec. Financiera (mill de \$): \$ 31.970

**Descripción del Avance:**

Producto/Bien/Servicio entregado	Unidad	Cantidad Planeada	Cantidad Ejecutada	Eficacia Producto
IS77CT Niños, niñas, adolescentes y jóvenes atendidos con servicio de protección para el restablecimiento de derechos Código. Ind. SUIFP: 410203700	Número	6.900	3.566	52%
Observación B / S1:	Corresponde a los NNA atendidos a través de las diferentes instituciones de protección con cupos contratados por la Unidad de Niñez y procesos de atención para el restablecimiento de derechos			
Observación B / S2:	Guardando los protocolos de bioseguridad por el COVID-19, se ha realizado atención en instituciones brindando protección, alimentación, acceso a la identidad y salud; atención en territorio, fortalecimiento de las familias como garantes de derechos, atención psicosocial a víctimas de violencias sexuales, acercamiento de la oferta institucional y activación de rutas para la garantía de derechos			
IS77CU Plan intersectorial contra la escnna Código. Ind. SUIFP: 410203700	%	100	27	27%
Observación B / S1:	Se refiere a las acciones desarrolladas para socializar, asesorar y acompañar a los actores vinculados a la implementación del Plan Intersectorial contra la ESCNNA (Explotación sexual comercial de niños, niñas y adolescentes), y realizar seguimiento del mismo.			
Observación B / S2:	Se ha logrado fortalecer la articulación interinstitucional con actores como el SATMED y los CIF y desarrollar procesos de socialización importantes con el fin de generar una agenda pública y social frente a la promoción de derechos, atención, prevención y judicialización de la ESCNNA. Del mismo modo, se ha realizado monitoreo de las acciones contenidas en la matriz de acciones.			

**Proyecto:** 160201 - Prevención de la vulneración y promoción de los derechos de los niños, niñas y adolescentes

**Síntesis Proyecto:** Eficacia : 59% Ejec. Financiera : 38% Eficiencia (Eficacia / Ejec Fra \*100): 157%



**Información Financiera:** Ppto Inicial (mill de \$): \$ 8.214 Ppto Ajustado (mill de \$): \$ 9.144 Ejec. Financiera (mill de \$): \$ 3.440

**Descripción del Avance:**

Producto/Bien/Servicio entregado	Unidad	Cantidad Planeada	Cantidad Ejecutada	Eficacia Producto
IS01EP Niños, niñas, adolescentes y jóvenes atendidos con servicio de protección para el restablecimiento de derechos Código. Ind. SUIFP: 410203700	Número	6.762	3.998	59%
Observación B / S1:	Corresponde a los NNA atendidos a través de grupos de animación sociocultural y acompañamiento psicosocial para la prevención e identificación de riesgos de vulneración de derechos.			
Observación B / S2:	Se han desarrollado temáticas con énfasis en el fortalecimiento de herramientas y capacidades para potenciar la convivencia y promover la denuncia de vulneraciones. Se realizó acompañamiento psicosocial, familiar y activación de rutas de atención. Por el aislamiento por COVID-19, se desarrollaron encuentros con algunas adaptaciones metodológicas, continuando con la presencia en los territorios.			

**Proyecto:** 160217 - Apoyo para el envejecimiento digno

**Síntesis Proyecto:** Eficacia : 100% Ejec. Financiera : 73% Eficiencia (Eficacia / Ejec Fra \*100): 136%

**Información Financiera:** Ppto Inicial (mill de \$): \$ 4.616 Ppto Ajustado (mill de \$): \$ 2.087 Ejec. Financiera (mill de \$): \$ 1.530

**Descripción del Avance:**

Producto/Bien/Servicio entregado	Unidad	Cantidad Planeada	Cantidad Ejecutada	Eficacia Producto
IS17CN Beneficiarios potenciales para quienes se gestiona la oferta social Código. Ind. SUIFP: 410305200	Número	54.000	54.820	102%
Observación B / S1:	Corresponde a personas a partir de 50 años beneficiados con servicios de promoción para un envejecimiento digno.			
Observación B / S2:	54.820 personas mayores beneficiadas con los siguientes servicios: 12.556 beneficiadas con servicios exequial, 4 con el servicio de inhumación, 42.176 que reciben atención al ciudadano en Amautta en temas relacionados con apoyo económico y Colombia Mayor y 84 personas sin duplicados beneficiadas con apoyo económico (Correspondientes a 938 personas beneficiadas con este servicio).			

**Proyecto:** 160218 - Apoyo y acompañamiento integral para personas mayores

**Síntesis Proyecto:** Eficacia : 93% Ejec. Financiera : 91% Eficiencia (Eficacia / Ejec Fra \*100): 102%

**Información Financiera:** Ppto Inicial (mill de \$): \$ 30.286 Ppto Ajustado (mill de \$): \$ 44.003 Ejec. Financiera (mill de \$): \$ 39.912

**Descripción del Avance:**

Producto/Bien/Servicio entregado	Unidad	Cantidad Planeada	Cantidad Ejecutada	Eficacia Producto
IS18CP Beneficiarios potenciales para quienes se gestiona la oferta social Código. Ind. SUIFP: 410305200	Número	4.600	4.274	93%
Observación B / S1:	Corresponde a personas a partir de 55 años que reciben atención integral y protección social.			
Observación B / S2:	4.274 personas mayores beneficiadas con los siguientes servicios: 1.097 atendidas en la red de hogares gerontológicos; 391 se beneficiaron del hospedaje nocturno, servicio de alimentación (Desayuno y Cena) y atención básica biopsicosocial; 263 atendidas en la Colonia Belencito; 2.523 atendidas en el modelo Centros Vida gerontológicos.			

**Proyecto:** 160220 - Fortalecimiento del sistema de atención para la población de calle

**Síntesis Proyecto:** Eficacia : 99% Ejec. Financiera : 88% Eficiencia (Eficacia / Ejec Fra \*100): 112%

**Información Financiera:** Ppto Inicial (mill de \$): \$ 18.623 Ppto Ajustado (mill de \$): \$ 29.326 Ejec. Financiera (mill de \$): \$ 25.925

**Descripción del Avance:**

Producto/Bien/Servicio entregado	Unidad	Cantidad Planeada	Cantidad Ejecutada	Eficacia Producto
IS20CM Beneficiarios potenciales para quienes se gestiona la oferta social	Número	10.785	10.718	99%

Código. Ind. SUIFP: 410305200

Observación B / S1: Este indicador suma las atenciones de los componentes de Básica, Albergues y APCD (trastorno mental y discapacidad física).

Observación B / S2: De enero a agosto este indicador registra un acumulado de 10.718 personas atendidas, de las cuales 325 son por atención en Albergue Habitante de Calle, 10.122 son por atención en Básica y de estas 7.888 son por atención debido a la contingencia por Covid\_19; por último se registra la atención de 271 personas con trastorno mental atendidas desde el componente de APCD.

**Proyecto: 160221 - Implementación granjas agropecuarias comunitarias para habitantes en situación de calle: la vida desde otro lugar**

**Síntesis Proyecto:** Eficacia : 74% Ejec. Financiera : 100% Eficiencia (Eficacia / Ejec Fra \*100): 74%

**Información Financiera:** Ppto Inicial (mill de \$): \$ 5.671 Ppto Ajustado (mill de \$): \$ 5.925 Ejec. Financiera (mill de \$): \$ 5.910

**Descripción del Avance:**

Producto/Bien/Servicio entregado	Unidad	Cantidad Planeada	Cantidad Ejecutada	Eficacia Producto
IS21CD Beneficiarios potenciales para quienes se gestiona la oferta social	Número	500	368	74%

Código. Ind. SUIFP: 410305200

Observación B / S1: Personas en situación de calle atendidas en proceso de resocialización.

Observación B / S2: De enero a agosto se registra un total de 368 personas atendidas desde el componente de Granjas.

**Proyecto: 160223 - Servicio de comedores comunitarios para personas mayores**

**Síntesis Proyecto:** Eficacia : 51% Ejec. Financiera : 100% Eficiencia (Eficacia / Ejec Fra \*100): 51%

**Información Financiera:** Ppto Inicial (mill de \$): \$ 5.270 Ppto Ajustado (mill de \$): \$ 5.197 Ejec. Financiera (mill de \$): \$ 5.188

**Descripción del Avance:**

Producto/Bien/Servicio entregado	Unidad	Cantidad Planeada	Cantidad Ejecutada	Eficacia Producto
IS23CE Personas beneficiadas con raciones de alimentos	Número	2.500	43	2%

Código. Ind. SUIFP: 410301700

Observación B / S1: Corresponde a las familias víctimas del conflicto atendidas con complementación alimentaria.

Observación B / S2: Comienzan las atenciones con paquetes alimentarios para la población víctima del conflicto con el contrato 4600086549 para el suministro de paquetes alimentarios a población vulnerable. Solo se reportan 43 nuevos beneficiarios, debido a que se están construyendo las bases de datos con todos los campos necesarios.

IS23CF Comedores comunitarios adecuados	Número	21	21	100%
---	--------	----	----	------

Código. Ind. SUIFP: 410302000

Observación B / S1: Corresponde a los comedores comunitarios que operan en los centros vida gerontológicos de Amauta.

Observación B / S2: Se sigue atendiendo en los 21 comedores de los Centros Vida Gerontológicos con la modalidad de atención en casa y el modelo de atención a las personas mayores.

**Proyecto: 160244 - Fortalecimiento de la inclusión social de las personas con discapacidad, familiares y cuidadores**

**Síntesis Proyecto:** Eficacia : 89% Ejec. Financiera : 87% Eficiencia (Eficacia / Ejec Fra \*100): 103%

**Información Financiera:** Ppto Inicial (mill de \$): \$ 5.676 Ppto Ajustado (mill de \$): \$ 6.215 Ejec. Financiera (mill de \$): \$ 5.386

**Descripción del Avance:**

Producto/Bien/Servicio entregado	Unidad	Cantidad Planeada	Cantidad Ejecutada	Eficacia Producto
IS44DD Beneficiarios potenciales para quienes se gestiona la oferta social	Número	4.659	4.153	89%

Código. Ind. SUIFP: 410305200

Observación B / S1: Corresponde a los beneficiarios de los siguientes servicios: Apoyo económico, Ser Capaz en Casa, Centro Integrado (niñas y adolescentes con discapacidad intelectual), Rehabilitación funcional y Formación en emprendimiento.

Observación B / S2: Actualmente 2 de los proyectos se encuentran en etapa precontractual y en ejecución los siguientes: Orientación y Seguimiento, Ser Capaz en Casa, Centro Integrado y Apoyo Económico, los cuales han reportado un total de 4153 personas atendidas, correspondiente a un 89% de la meta de cumplimiento, con acciones de orientación y seguimiento, habilitación, rehabilitación y acompañamiento psicosocial.

**Proyecto: 160247 - Implementación de una pedagogía para el reconocimiento de la diversidad sexual e identidades de género**

**Síntesis Proyecto:** Eficacia : 0% Ejec. Financiera : 72% Eficiencia (Eficacia / Ejec Fra \*100): 0%

**Información Financiera:** Ppto Inicial (mill de \$): \$ 568 Ppto Ajustado (mill de \$): \$ 1.116 Ejec. Financiera (mill de \$): \$ 806

**Descripción del Avance:**

Producto/Bien/Servicio entregado	Unidad	Cantidad Planeada	Cantidad Ejecutada	Eficacia Producto
IS47EH Beneficiarios potenciales para quienes se gestiona la oferta social	Número	500	0	0%
Código. Ind. SUIFP: 410305200				

Observación B / S1: Mide las personas sensibilizadas en el tema de diversidad sexual e identidades de género.

Observación B / S2: Dada la contingencia por Covid 19 este proyecto vió afectado su presupuesto y actualmente se encuentra en proceso contractual, se espera inicio de actividades para el mes de septiembre

**Proyecto: 160252 - Implementación estrategia de transversalización y educación en asuntos étnicos**

**Síntesis Proyecto:** Eficacia : 0% Ejec. Financiera : 95% Eficiencia (Eficacia / Ejec Fra \*100): 0%

**Información Financiera:** Ppto Inicial (mill de \$): \$ 440 Ppto Ajustado (mill de \$): \$ 857 Ejec. Financiera (mill de \$): \$ 813

**Descripción del Avance:**

Producto/Bien/Servicio entregado	Unidad	Cantidad Planeada	Cantidad Ejecutada	Eficacia Producto
IS52DN Iniciativas de promoción de derechos implementada	Número	3	0	0%
Código. Ind. SUIFP: 370102800				

Observación B / S1: Corresponde a las acciones: proceso de orientación psicológica para el desarrollo de capacidades poblacionales, activación de la ruta interinstitucional para la atención a casos de racismo y discriminación racial en Medellín, Asesoría técnica a dependencias de la Administración (Formulación Plan de desarrollo) y acciones para la transversalización del enfoque étnico.

Observación B / S2: A mediados de agosto se dió inicio al contrato interadministrativo con el operador Parque de la Vida, con el fin de ejecutar las acciones planteadas en las especificaciones técnicas. En la actualidad el proceso está en fase de contratación del recurso humano para poder dar inicio a la operación.

IS52DO Servicio de información implementados	Número	1	0	0%
Código. Ind. SUIFP: 370102700				

Observación B / S1: Corresponde a los procesos de gestión, acuerdos e incorporación de la variable étnica en las diferentes dependencias de la Administración Municipal.

Observación B / S2: A mediados de agosto se dió inicio al contrato interadministrativo con el operador Parque de la Vida, con el fin de ejecutar las acciones planteadas en las especificaciones técnicas. En la actualidad el proceso está en fase de contratación del recurso humano para poder dar inicio a la operación.

**Proyecto: 160256 - Identificación y garantía de derechos de los pueblos negros, afrodescendientes, raizales y palenqueros en medellín**

**Síntesis Proyecto:** Eficacia : 0% Ejec. Financiera : 96% Eficiencia (Eficacia / Ejec Fra \*100): 0%

**Información Financiera:** Ppto Inicial (mill de \$): \$ 685 Ppto Ajustado (mill de \$): \$ 716 Ejec. Financiera (mill de \$): \$ 690

**Descripción del Avance:**

Producto/Bien/Servicio entregado	Unidad	Cantidad Planeada	Cantidad Ejecutada	Eficacia Producto
IS56BC Documentos de planeación realizados	Número	1	0	0%
Código. Ind. SUIFP: 370100400				

Observación B / S1: Permite recopilar en un documento técnico con las acciones que se desarrollan para la población afrodescendientes como son: los procesos para la consulta previa, dinamización del Centro de Integración Afrodescendiente, premios Changó, fortalecimiento a procesos organizativos, presencia en eventos de ciudad y afrourbanos (Festival Buen Comienzo, Fiesta del Libro, Encuentro de la diversidad Étnica y las acciones del Plan Municipal Afrodescendiente implementadas.

Observación B / S2: A mediados de agosto se dió inicio al contrato interadministrativo con el operador Parque de la Vida, con el fin de ejecutar las acciones planteadas en las especificaciones técnicas. En la actualidad el proceso está en fase de contratación del recurso humano para poder dar inicio a la operación.

**Proyecto: 160260 - Identificación y garantía de derechos de los pueblos indígenas en medellín**

**Síntesis Proyecto:** Eficacia : 0% Ejec. Financiera : 92% Eficiencia (Eficacia / Ejec Fra \*100): 0%

**Información Financiera:** Ppto Inicial (mill de \$): \$ 505 Ppto Ajustado (mill de \$): \$ 482 Ejec. Financiera (mill de \$): \$ 442

**Descripción del Avance:**

Producto/Bien/Servicio entregado	Unidad	Cantidad Planeada	Cantidad Ejecutada	Eficacia Producto
IS60CM Iniciativas de promoción de derechos implementada Código. Ind. SUIFP: 370102800	Número	3	0	0%
Observación B / S1: Las acciones que se trazan en plan de acción se enmarcan en la implementación del Plan de Atención Psicosocial: atenciones a población indígena, acercamiento de oferta, atención psicosocial. Entre otras, recorridos y atenciones en la ciudad por la unidad móvil y acciones colectivas para la población indígena.				
Observación B / S2: Se cumple con la meta de 100 atenciones a población indígena, 60 personas atendidas a través de la móvil indígena con el ingreso al albergue temporal "Casa Corona" sede El Raizal. Se entregan paquetes alimentarios a 52 personas teniendo en cuenta la priorización designada por la plataforma "Medellín me Cuida".				

**Proyecto: 160320 - Fortalecimiento de capacidades a personas en ejercicio y condición de riesgo de prostitución**

**Síntesis Proyecto:** Eficacia : 0% Ejec. Financiera : 53% Eficiencia (Eficacia / Ejec Fra \*100): 0%

**Información Financiera:** Ppto Inicial (mill de \$): \$ 757 Ppto Ajustado (mill de \$): \$ 998 Ejec. Financiera (mill de \$): \$ 534

**Descripción del Avance:**

Producto/Bien/Servicio entregado	Unidad	Cantidad Planeada	Cantidad Ejecutada	Eficacia Producto
IS20CK Beneficiarios potenciales para quienes se gestiona la oferta social Código. Ind. SUIFP: 410305200	Número	650	0	0%
Observación B / S1: Este indicador mide las personas en ejercicio de prostitución que llegan por primera vez al proyecto e inician proceso para mejorar condición de vida.				
Observación B / S2: Dada la contingencia por Covid_19 este proyecto vió afectado su presupuesto y actualmente se encuentra en proceso contractual, se espera inicio de actividades para el mes de septiembre.				

**Programa:** 3.4.3 - Medellín me cuida- Gestores Familia

**Proyecto: 160300 - Desarrollo de la estrategia centros integrales de familia**

**Síntesis Proyecto:** Eficacia : 20% Ejec. Financiera : 80% Eficiencia (Eficacia / Ejec Fra \*100): 25%

**Información Financiera:** Ppto Inicial (mill de \$): \$ 4.249 Ppto Ajustado (mill de \$): \$ 4.473 Ejec. Financiera (mill de \$): \$ 3.577

**Descripción del Avance:**

Producto/Bien/Servicio entregado	Unidad	Cantidad Planeada	Cantidad Ejecutada	Eficacia Producto
IS00AF Hogares con acompañamiento familiar Código. Ind. SUIFP: 410305000	Número	6.400	1.525	24%
Observación B / S1: Corresponde a personas beneficiadas con acompañamiento psicosocial y/o acercamiento de oportunidades.				
Observación B / S2: Durante este periodo fueron beneficiadas 1525 personas, desde la estrategia de los Centros Integrales de familia- CIF, en el acompañamiento psicosocial a las familias en Medellín, como también desde esta misma estrategia se acercan oportunidades en la oferta institucional, que apunten en mejoramiento de las condiciones de vida de las personas y familias.				
IS00AG Beneficiarios potenciales para quienes se gestiona la oferta social Código. Ind. SUIFP: 410305200	Número	23.000	3.603	16%
Observación B / S1: Corresponde a personas beneficiadas con acompañamiento psicosocial y/o acercamiento de oportunidades.				
Observación B / S2: Se realizaron en lo que lleva del año 3603 atenciones psicosociales, tanto individual, familiar, como también grupos psicoformativos y de apoyo dentro de las 16 comunas y 5 corregimientos de Medellín, acompañando a las familias de manera integral, y dando a la oferta institucional en acercamiento a oportunidades.				

**Proyecto: 160301 - Fortalecimiento familia medellín - medellín solidaria**

**Síntesis Proyecto:** Eficacia : 74% Ejec. Financiera : 81% Eficiencia (Eficacia / Ejec Fra \*100): 91%

**Información Financiera:** Ppto Inicial (mill de \$): \$ 15.007 Ppto Ajustado (mill de \$): \$ 17.420 Ejec. Financiera (mill de \$): \$ 14.176

**Descripción del Avance:**

Producto/Bien/Servicio entregado	Unidad	Cantidad Planeada	Cantidad Ejecutada	Eficacia Producto
IS01EN Hogares con acompañamiento familiar Código. Ind. SUIFP: 410305000	Número	30.000	35.648	119%
Observación B / S1:	Corresponde a los hogares beneficiados con acompañamiento familiar para la superación de la pobreza monetaria y multidimensional.			
Observación B / S2:	Se acompañaron 35.648 hogares desde la estrategia Familias Medellín, aplicando los diferentes enfoques del desarrollo, en la búsqueda de la superación de las condiciones de pobreza monetaria y multidimensional; también en el acercamiento a oportunidades, en empleo, educación, salud, entre otras.			
IS01EO Beneficiarios potenciales para quienes se gestiona la oferta social Código. Ind. SUIFP: 410305200	Número	48.000	23.409	49%
Observación B / S1:	Corresponde a beneficiarios de acompañamiento familiar, acercamiento de oportunidades y espacios de articulación de la política para la familia y observatorio de familia.			
Observación B / S2:	Se han beneficiado 23.409 personas desde la estrategia de familias Medellín en el acercamiento a oportunidades; donde recibieron atención y orientación desde la oferta institucional. Estas oportunidades les dan la opción a las familias de acceder y conocer de diferentes ofertas según sea su necesidad, generando espacios de articulación de la política para la familia y observatorio de familia.			

**Proyecto: 160302 - Desarrollo de la estrategia volver a casa**

**Síntesis Proyecto:** Eficacia : 40% Ejec. Financiera : 78% Eficiencia (Eficacia / Ejec Fra \*100): 52%

**Información Financiera:** Ppto Inicial (mill de \$): \$ 746 Ppto Ajustado (mill de \$): \$ 794 Ejec. Financiera (mill de \$): \$ 623

**Descripción del Avance:**

Producto/Bien/Servicio entregado	Unidad	Cantidad Planeada	Cantidad Ejecutada	Eficacia Producto
IS02AS Beneficiarios potenciales para quienes se gestiona la oferta social Código. Ind. SUIFP: 410305200	Número	1.250	505	40%
Observación B / S1:	Corresponde a familias en situación de vulnerabilidad social acompañadas para el restablecimiento de vínculos familiares y sociales.			
Observación B / S2:	Se acompañaron 505 personas mediante la estrategia de volver a casa, en aspectos relacionados con: vínculo afectivo, autoestima, autonomía, adaptación, normas y límites, proyecto de vida individual y familiar, procesos de reconciliación y perdón. Estas acciones apuntándoles al mejoramiento de las relaciones familiares y al fortalecimiento de las mismas.			

**Proyecto: 180031 - Fortalecimiento de las habilidades para la vida y el trabajo a los grupos poblacionales vulnerables en la ciudad**

**Síntesis Proyecto:** Eficacia : 0% Ejec. Financiera : 68% Eficiencia (Eficacia / Ejec Fra \*100): 0%

**Información Financiera:** Ppto Inicial (mill de \$): \$ 850 Ppto Ajustado (mill de \$): \$ 785 Ejec. Financiera (mill de \$): \$ 537

**Descripción del Avance:**

Producto/Bien/Servicio entregado	Unidad	Cantidad Planeada	Cantidad Ejecutada	Eficacia Producto
IS31DM Beneficiarios potenciales para quienes se gestiona la oferta social Código. Ind. SUIFP: 410305200	Número	220	0	0%
Observación B / S1:	Corresponde a personas acompañadas desde la Escuela para la Inclusión para el fortalecimiento de competencias básicas, ciudadanas y laborales.			
Observación B / S2:	En etapa de planeación			
IS31DN Personas inscritas Código. Ind. SUIFP: 410300400	Número	275	0	0%
Observación B / S1:	Corresponde población vulnerable que participa en procesos de formación en competencias socio labores.			

Observación B / S2: En etapa de planeación

Programa: 3.4.4 - Tecnología social

Proyecto: 160305 - Asistencia social de emergencias naturales y antrópicas

Síntesis Proyecto: Eficacia : 74% Ejec. Financiera : 93% Eficiencia (Eficacia / Ejec Fra \*100): 80%

Información Financiera: Ppto Inicial (mill de \$): \$ 3.928 Ppto Ajustado (mill de \$): \$ 57.497 Ejec. Financiera (mill de \$): \$ 53.296

#### Descripción del Avance:

Producto/Bien/Servicio entregado	Unidad	Cantidad Planeada	Cantidad Ejecutada	Eficacia Producto
IS05EI Beneficiarios potenciales para quienes se gestiona la oferta social Código. Ind. SUIFP: 410305200	Número	216.100	39.452	18%
Observación B / S1: Actualmente este indicador suma las personas atendidas desde el componente de comisión social, la línea 123, social y las intervenciones a migrantes.				
Observación B / S2: En lo corrido del año se registra un total de 39.452 personas atendidas de la siguiente manera: * Línea 123 social: Se registran 35.662 personas atendidas. * Comisión Social: se registra 2202 personas atendidas. * Migrantes: Se reporta la atención de 1588 los cuales retornaron a Venezuela.				
IS05EJ Beneficiarios alojamiento temp afect covid Código. Ind. SUIFP: 410305200	Número	2.000	1.560	78%
Observación B / S1: Este indicador responde a los recursos asignados para atender la emergencia generada por el covid -19. Mide todas las personas beneficiadas con albergues temporales.				
Observación B / S2: Este indicador empezó a reportar acciones desde el mes de marzo, el cual registra un acumulado de 1.560 personas beneficiadas con el servicio de albergue temporal, de las cuales se dividen en los siguientes servicios: albergue emergencias: 522 personas; albergue Carlos Mauro 773 personas, albergue Florencia 205 personas y Hotel Covid 60 personas.				
IS05EK Beneficiarios auxilio habit afect covid Código. Ind. SUIFP: 410305200	Número	900	1.880	209%
Observación B / S1: Este indicador responde a los recursos asignados para atender la emergencia generada por el covid -19. Mide todas las personas beneficiadas con el pago de inquilinatos, hoteles o servicios de alojamiento.				
Observación B / S2: Este indicador empezó a reportar acciones desde el 30 de abril, el cual registra un acumulado de 1880 personas beneficiadas con auxilio habitacional.				
IS05EL Beneficiarios apoyo económico Código. Ind. SUIFP: 410305200	Número	190.000	251.737	132%
Observación B / S1: Este indicador responde a los recursos asignados para atender la emergencia generada por el covid -19. Mide todas las personas beneficiadas con transferencias económicas.				
Observación B / S2: 251.737 personas beneficiadas con transferencias económicas				

Proyecto: 160307 - Fortalecimiento del sistema de información para el bienestar y la inclusión social - sibus

Síntesis Proyecto: Eficacia : 0% Ejec. Financiera : 100% Eficiencia (Eficacia / Ejec Fra \*100): 0%

Información Financiera: Ppto Inicial (mill de \$): \$ 80 Ppto Ajustado (mill de \$): \$ 80 Ejec. Financiera (mill de \$): \$ 80

#### Descripción del Avance:

Producto/Bien/Servicio entregado	Unidad	Cantidad Planeada	Cantidad Ejecutada	Eficacia Producto
IS07AT Sistemas de información actualizados Código. Ind. SUIFP: 419906000	Número	1	0	0%
Observación B / S1: Corresponde a la actualización del sistema de información de la Secretaría.				
Observación B / S2: Concluyeron las reuniones con los diferentes equipos y/o unidades. En etapa de entrega de los requerimientos y alcances para el sistema de información unificado por parte de las unidades y equipos				

Programa: 3.4.5 - Acciones de fortalecimiento social para el cuidado y la protección

**Proyecto: 160197 - Implementación y seguimiento de la política pública de infancia y adolescencia**

**Síntesis Proyecto:** Eficacia : 61% Ejec. Financiera : 100% Eficiencia (Eficacia / Ejec Fra \*100): 61%

**Información Financiera:** Ppto Inicial (mill de \$): \$ 888 Ppto Ajustado (mill de \$): \$ 741 Ejec. Financiera (mill de \$): \$ 741

**Descripción del Avance:**

Producto/Bien/Servicio entregado	Unidad	Cantidad Planeada	Cantidad Ejecutada	Eficacia Producto
IS97BK Niños, niñas, adolescentes y jóvenes atendidos con servicio de protección para el restablecimiento de derechos Código. Ind. SUIFP: 410203700	Número	340	236	69%
Observación B / S1:	Corresponde a los NNA vinculados a los consejos de participación de infancia y adolescencia, como parte esencial de la potenciación de la participación de NNA y a las acciones de divulgación, acompañamiento y monitoreo de la implementación de la política pública de infancia y adolescencia.			
Observación B / S2:	En los espacios de ciudad, especialmente el Comité Suprasectorial de Política Pública de Primera Infancia, Infancia y Adolescencia y el Consejo de Política, se ha potenciado la participación activa de NNA, los cuales llevan allí sus aportes frente a diferentes situaciones que consideran prioritarias para su desarrollo y que deben ser acogidas por los diferentes actores corresponsables.			
IS97BL Política pública divulgada y monitoreada Código. Ind. SUIFP: 410203700	%	100	53	53%
Observación B / S1:	Acciones de divulgación, acompañamiento y monitoreo de la implementación de la política pública de infancia y adolescencia.			
Observación B / S2:	Se socializa el Acuerdo 143 de 2019 en los diferentes espacios acompañados desde la Unidad de Niñez, incidiendo así en el fortalecimiento de los diferentes procesos que cada actor corresponsable de implementar la Política Pública desarrolla y que aportan a la potenciación y al desarrollo de las subjetividades políticas de los NNA			

**Proyecto: 160214 - Implementación y seguimiento a la política pública de envejecimiento y vejez**

**Síntesis Proyecto:** Eficacia : 56% Ejec. Financiera : 94% Eficiencia (Eficacia / Ejec Fra \*100): 60%

**Información Financiera:** Ppto Inicial (mill de \$): \$ 1.605 Ppto Ajustado (mill de \$): \$ 2.032 Ejec. Financiera (mill de \$): \$ 1.909

**Descripción del Avance:**

Producto/Bien/Servicio entregado	Unidad	Cantidad Planeada	Cantidad Ejecutada	Eficacia Producto
IS14DP Beneficiarios potenciales para quienes se gestiona la oferta social Código. Ind. SUIFP: 410305200	Número	4.000	4.000	100%
Observación B / S1:	La actividad que alimentará este indicador son las Asambleas Gerontológicas, debido a que allí, se realiza la divulgación del Plan Gerontológico y la Política Pública de Envejecimiento y Vejez de Medellín. Se reportarán todas las personas que participan de la actividad sin duplicados.			
Observación B / S2:	Se desarrollan las asambleas gerontológicas en el marco de la semana de las personas mayores, con un cambio en la estrategia comunicacional por temas de bioseguridad que no permite el conglomerado de personas y se realiza esta actividad de forma televisada y por medio del canal TeleMedellín.			
IS14DQ Informes de monitoreo y seguimiento elaborados Código. Ind. SUIFP: 410305400	Número	8	1	13%
Observación B / S1:	Corresponde a los informes de monitoreo del Plan Gerontológico.			
Observación B / S2:	Se entrega el primer informe parcial de seguimiento al plan gerontológico donde se consolida la realización de acciones en el periodo anterior (2016 - 2019) con un total de 108 proyectos y 45 entidades corresponsables en la ciudad en temas de envejecimiento y vejez.			

**Proyecto: 160219 - Implementación política pública social para los habitantes de calle**

**Síntesis Proyecto:** Eficacia : 0% Ejec. Financiera : 0% Eficiencia (Eficacia / Ejec Fra \*100): 0%

**Información Financiera:** Ppto Inicial (mill de \$): \$ 102 Ppto Ajustado (mill de \$): \$ 102 Ejec. Financiera (mill de \$): \$ 0

**Descripción del Avance:**

Producto/Bien/Servicio entregado	Unidad	Cantidad Planeada	Cantidad Ejecutada	Eficacia Producto
IS19DM Beneficiarios potenciales para quienes se gestiona la oferta social	Número	500	0	0%

Código. Ind. SUIFP: 410305200

Observación B / S1: Mide las personas que participan en las pasantías realizadas por el proyecto

Observación B / S2: Hasta la fecha no se han podido realizar actividades de pasantías.

**Proyecto: 160222 - Implementación política pública de seguridad alimentaria y nutricional**

**Síntesis Proyecto:** Eficacia : 0% Ejec. Financiera : 100% Eficiencia (Eficacia / Ejec Fra \*100): 0%

**Información Financiera:** Ppto Inicial (mill de \$): \$ 734 Ppto Ajustado (mill de \$): \$ 734 Ejec. Financiera (mill de \$): \$ 734

**Descripción del Avance:**

Producto/Bien/Servicio entregado	Unidad	Cantidad Planeada	Cantidad Ejecutada	Eficacia Producto
IS22AD Entidades territoriales asistidas técnicamente en políticas de seguridad alimentaria y nutricional	Número	1	0	0%

Código. Ind. SUIFP: 410305600

Observación B / S1: Corresponde a la actualización de la Política Pública de Seguridad Alimentaria y Nutricional.

Observación B / S2: Avance en la actualización de la Política Pública de Seguridad Alimentaria, con las actividades: 1. Gestión Territorial (22 encuentros) 2. Fortalecimiento del Monitoreo y Evaluación del ESAN. (Seguimiento a batería de 55 indicadores) 3. Planificación de la Política Pública SAN. (1 mesa técnica y 1 mesa pública) equivalente al 46,6% de las actividades totales programadas para el año 2020.

**Proyecto: 160237 - Fortalecimiento de la nutrición para la salud**

**Síntesis Proyecto:** Eficacia : 80% Ejec. Financiera : 100% Eficiencia (Eficacia / Ejec Fra \*100): 80%

**Información Financiera:** Ppto Inicial (mill de \$): \$ 638 Ppto Ajustado (mill de \$): \$ 638 Ejec. Financiera (mill de \$): \$ 638

**Descripción del Avance:**

Producto/Bien/Servicio entregado	Unidad	Cantidad Planeada	Cantidad Ejecutada	Eficacia Producto
IS37DK Hogares asistidos técnicamente para el mejoramiento de hábitos alimenticios	Número	30.000	24.071	80%

Código. Ind. SUIFP: 410305300

Observación B / S1: Corresponde a los beneficiarios de capacitaciones en nutrición y alimentación para mejorar hábitos saludables.

Observación B / S2: 24.071 atenciones hasta el mes de agosto en la modalidad de capacitaciones virtuales.

**Proyecto: 160240 - Consolidación de la política pública de discapacidad - ejercicio de derechos**

**Síntesis Proyecto:** Eficacia : 0% Ejec. Financiera : 17% Eficiencia (Eficacia / Ejec Fra \*100): 0%

**Información Financiera:** Ppto Inicial (mill de \$): \$ 827 Ppto Ajustado (mill de \$): \$ 726 Ejec. Financiera (mill de \$): \$ 125

**Descripción del Avance:**

Producto/Bien/Servicio entregado	Unidad	Cantidad Planeada	Cantidad Ejecutada	Eficacia Producto
IS40DH Entidades asistidas técnicamente	Número	1	0	0%

Código. Ind. SUIFP: 021300100

Observación B / S1: Corresponde al monitoreo de la Política pública de discapacidad.

Observación B / S2: Actualmente el proceso de contratación que contempla la implementación del proyecto Consolidación de la Política Pública de Discapacidad, se encuentra en etapa precontractual. Se proyecta dar inicio a su ejecución en el mes de septiembre.

IS40DI Personas asistidas técnicamente	Número	350	0	0%
--	--------	-----	---	----

Código. Ind. SUIFP: 021300101

Observación B / S1: Corresponde a las personas que participan en espacios de articulación, análisis, asistencia técnica y divulgación de la Política Pública de Discapacidad.

Observación B / S2: Actualmente el proceso de contratación que contempla la implementación del proyecto Consolidación de la Política Pública de Discapacidad, se encuentra en etapa precontractual. Se proyecta dar inicio a su ejecución en el mes de septiembre.



**Proyecto: 160249 - Implementación y seguimiento de la política pública para el reconocimiento de la diversidad sexual e identidades de género**

**Información Financiera:** Ppto Inicial (mill de \$): \$ 70 Ppto Ajustado (mill de \$): \$ 0 Ejec. Financiera (mill de \$): \$ 0

**Observación Proyecto:** Dada la contingencia por la pandemia Covid-19 este proyecto tuvo un contra crédito que lo deja sin presupuesto, por tanto no se programa meta.

**Proyecto: 160304 - Administración del conocimiento para la investigación social**

**Síntesis Proyecto:** Eficacia : 0% Ejec. Financiera : 85% Eficiencia (Eficacia / Ejec Fra \*100): 0%

**Información Financiera:** Ppto Inicial (mill de \$): \$ 0 Ppto Ajustado (mill de \$): \$ 36 Ejec. Financiera (mill de \$): \$ 31

**Descripción del Avance:**

Producto/Bien/Servicio entregado	Unidad	Cantidad Planeada	Cantidad Ejecutada	Eficacia Producto
IS04FP Sistema de gestión documental implementado	Número	1	0	0%

Código. Ind. SUIFP: 039905300

**Observación B / S1:** Corresponde al avance en la implementación del Repositorio de Gestión del conocimiento y políticas públicas sociales.

**Observación B / S2:** Se avanza en la definición del Equipo Técnico, encargado de la estructuración del proyecto y en la revisión conceptual sobre los centros de investigación y de antecedentes de las políticas públicas a cargo de la Secretaría de Inclusión Social; así como en el rastreo de las investigaciones realizadas; para avanzar en la implementación del modelo de Gestión del Conocimiento.

**Línea:** 4 - Ecociudad  
**Componente:** 4.5 - Corregimientos y Desarrollo rural sostenible  
**Programa:** 4.5.2 - Producción rural para el desarrollo

**Proyecto: 160238 - Implementación de las huertas como estrategia de seguridad alimentaria y contención del borde**

**Síntesis Proyecto:** Eficacia : 0% Ejec. Financiera : 100% Eficiencia (Eficacia / Ejec Fra \*100): 0%

**Información Financiera:** Ppto Inicial (mill de \$): \$ 362 Ppto Ajustado (mill de \$): \$ 362 Ejec. Financiera (mill de \$): \$ 362

**Descripción del Avance:**

Producto/Bien/Servicio entregado	Unidad	Cantidad Planeada	Cantidad Ejecutada	Eficacia Producto
IS38DL Hogares asistidos técnicamente	Número	400	0	0%

Código. Ind. SUIFP: 410305100

**Observación B / S1:** Corresponde a la asistencia técnica para el establecimiento de huertas para el autoconsumo y/o comercialización.

**Observación B / S2:** Aún no inicia la implementación de las huertas de autoconsumo. Los hogares están en etapa de capacitación y a la espera de insumos para la implementación de las unidades productivas.

**Proyecto: 170061 - Mejoramiento del sistema agroalimentario**

**Síntesis Proyecto:** Eficacia : 37% Ejec. Financiera : 80% Eficiencia (Eficacia / Ejec Fra \*100): 46%

**Información Financiera:** Ppto Inicial (mill de \$): \$ 579 Ppto Ajustado (mill de \$): \$ 579 Ejec. Financiera (mill de \$): \$ 465

**Descripción del Avance:**

Producto/Bien/Servicio entregado	Unidad	Cantidad Planeada	Cantidad Ejecutada	Eficacia Producto
IS61AF Personas asistidas técnicamente	Número	400	296	74%

Código. Ind. SUIFP: 410300800

**Observación B / S1:** Corresponde a las personas capacitadas y con asistencia técnica dentro del programa de sistemas agroalimentarios en el proceso de circuitos cortos de comercialización.

**Observación B / S2:** Hasta el mes de agosto, se reportan 296 personas capacitadas y con asistencia técnica en el programa de sistemas agroalimentarios.

IS61AG	Documentos de lineamientos técnicos elaborados	Número	1	0	0%
	Código. Ind. SUIFP: 410306000				
Observación B / S1:	Documento técnico que describe la intervención metodológica del programa de los Sistemas agroalimentarios y los circuitos cortos de comercialización.				
Observación B / S2:	Se inició con la conformación del equipo técnico para la elaboración del documento de los Sistemas Agroalimentarios.				

**Línea:** 5 - Gobernanza y Gobernabilidad  
**Componente:** 5.1 - Gobierno Transparente  
**Programa:** 5.1.4 - Liderazgo público y fortalecimiento de la gestión institucional

**Proyecto:** 160303 - Mejoramiento institucional y de la infraestructura para la inclusión social

**Síntesis Proyecto:** Eficacia : 0% Ejec. Financiera : 94% Eficiencia (Eficacia / Ejec Fra \*100): 0%

**Información Financiera:** Ppto Inicial (mill de \$): \$ 1.000 Ppto Ajustado (mill de \$): \$ 890 Ejec. Financiera (mill de \$): \$ 836

**Descripción del Avance:**

Producto/Bien/Servicio entregado	Unidad	Cantidad Planeada	Cantidad Ejecutada	Eficacia Producto
IS03EY Sedes adecuadas	Número	7	0	0%
	Código. Ind. SUIFP: 419901100			
Observación B / S1:	Corresponde a la gestión de los bienes inmuebles a cargo de la Secretaría de Inclusión Social, Familia y Derechos Humanos que incluye mantenimiento, renovación y obra nueva.			
Observación B / S2:	Se dio inicio al contrato 4600086758 de 2020, por medio del cual se ejecutará el mantenimiento y renovación de las sedes priorizadas, adscritas a la Secretaría de Inclusión Social.			

**Componente:** 5.2 - Paz, víctimas y justicia  
**Programa:** 5.2.2 - Garantías diferenciales para las víctimas

**Proyecto:** 160327 - Administración de la estrategia de garantías de no repetición y cultura de paz

**Síntesis Proyecto:** Eficacia : 0% Ejec. Financiera : 100% Eficiencia (Eficacia / Ejec Fra \*100): 0%

**Información Financiera:** Ppto Inicial (mill de \$): \$ 189 Ppto Ajustado (mill de \$): \$ 189 Ejec. Financiera (mill de \$): \$ 189

**Descripción del Avance:**

Producto/Bien/Servicio entregado	Unidad	Cantidad Planeada	Cantidad Ejecutada	Eficacia Producto
IS27DG Campañas realizadas	Número	1	0	0%
	Código. Ind. SUIFP: 410106800			
Observación B / S1:	Corresponde a la implementación de la estrategia pedagógica y de fortalecimiento institucional.			
Observación B / S2:	Al mes de agosto se ha avanzado en la implementación de la estrategia pedagógica y de fortalecimiento institucional en un 40% a partir de acciones directas con NNA, laboratorios de paz y escuelas del perdón.			

**Proyecto:** 160331 - Reparación y restablecimiento a víctimas del conflicto armado

**Síntesis Proyecto:** Eficacia : 57% Ejec. Financiera : 84% Eficiencia (Eficacia / Ejec Fra \*100): 68%

**Información Financiera:** Ppto Inicial (mill de \$): \$ 7.934 Ppto Ajustado (mill de \$): \$ 8.048 Ejec. Financiera (mill de \$): \$ 6.786

**Descripción del Avance:**

Producto/Bien/Servicio entregado	Unidad	Cantidad Planeada	Cantidad Ejecutada	Eficacia Producto
IS31DO Acciones ejecutadas con las comunidades	Número	12	8	67%

	<b>Código. Ind. SUIFP:</b> 410107900			
<b>Observación B / S1:</b>	Las acciones se refieren a la atención integral en vía de restablecimiento de derechos desde los 3 Centros de Atención a Víctimas -CAV-.			
<b>Observación B / S2:</b>	Las acciones se refieren a la atención y orientación integral en vía de restablecimiento de derechos desde los 3 Centros de Atención a Víctimas. Al mes de agosto se han atendido un total de 14.931 víctimas del conflicto armado bajo las modalidades virtual y presencial.			
<b>IS31DP</b>	Personas con asistencia humanitaria	Número	5.200	2.374 46%
	<b>Código. Ind. SUIFP:</b> 410102500			
<b>Observación B / S1:</b>	Familias víctimas del conflicto armado que declaran victimización beneficiadas con protección del derecho a la subsistencia mínima.			
<b>Observación B / S2:</b>	Al mes de agosto un total de 2.374 familias víctimas del conflicto armado que declaran victimización han sido beneficiadas con protección del derecho a la subsistencia mínima, equivalente a paquete alimentario, kit de hábitat, aseo y cocina, temporalidad o albergue.			
<b>IS31DQ</b>	Hogares con asistencia técnica para la generación de ingresos	Número	400	69 17%
	<b>Código. Ind. SUIFP:</b> 410107300			
<b>Observación B / S1:</b>	Corresponde a los hogares con proceso de acompañamiento, formación y entrega de recurso para el fortalecimiento de unidad productiva.			
<b>Observación B / S2:</b>	Al mes de agosto, un total de 69 hogares víctimas del conflicto armado, se han beneficiado con el proceso de acompañamiento, formación y entrega de recurso para el fortalecimiento de sus unidades productivas.			
<b>IS31DR</b>	Víctimas con atención psicosocial en modalidad individual, familiar, comunitaria y grupal.	Número	1.000	1.044 104%
	<b>Código. Ind. SUIFP:</b> 410103000			
<b>Observación B / S1:</b>	Víctimas del conflicto armado beneficiadas con medidas de rehabilitación, satisfacción y garantías de no repetición.			
<b>Observación B / S2:</b>	Al mes de agosto un total de 1.044 personas víctimas del conflicto armado han sido beneficiadas con medidas de rehabilitación, satisfacción y garantías de no repetición.			

**Proyecto: 160334 - Prevención de riesgos en el marco de la atención a víctimas del conflicto armado**

**Síntesis Proyecto:** Eficacia : 67% Ejec. Financiera : 100% Eficiencia (Eficacia / Ejec Fra \*100): 67%

**Información Financiera:** Ppto Inicial (mill de \$): \$ 463 Ppto Ajustado (mill de \$): \$ 463 Ejec. Financiera (mill de \$): \$ 463

**Descripción del Avance:**

Producto/Bien/Servicio entregado	Unidad	Cantidad Planeada	Cantidad Ejecutada	Eficacia Producto
<b>IS34DI</b> Informes de monitoreo y seguimiento elaborados	Número	12	8	67%
	<b>Código. Ind. SUIFP:</b> 410107500			
<b>Observación B / S1:</b>	Corresponde a informes sobre casos de riesgo de violación de derechos humanos, identificando y analizando los riesgos.			
<b>Observación B / S2:</b>	Al mes de agosto se han emitido un total de 8 informes, correspondientes al monitoreo, identificación y atención de un total de 43 riesgos de violación de derechos humanos en el marco del conflicto armado en diferentes zonas de la ciudad.			

**Proyecto: 160337 - Apoyo a retornos y reubicación de víctimas de desplazamiento forzado - medellín le apuesta al retorno**

**Síntesis Proyecto:** Eficacia : 6% Ejec. Financiera : 100% Eficiencia (Eficacia / Ejec Fra \*100): 6%

**Información Financiera:** Ppto Inicial (mill de \$): \$ 4.134 Ppto Ajustado (mill de \$): \$ 4.134 Ejec. Financiera (mill de \$): \$ 4.134

**Descripción del Avance:**

Producto/Bien/Servicio entregado	Unidad	Cantidad Planeada	Cantidad Ejecutada	Eficacia Producto
<b>IS37DM</b> Entidades certificadas	Número	2	0	0%
	<b>Código. Ind. SUIFP:</b> 410103500			
<b>Observación B / S1:</b>	Alcaldías acompañadas técnicamente en la gestión y atención de personas víctimas retornadas o reubicadas de forma voluntaria.			
<b>Observación B / S2:</b>	Al mes de agosto, se avanza en el proceso de gestión y acompañamiento técnico tendiente al fortalecimiento en el marco de retornos o reubicaciones, de las alcaldías municipales de Granada, San Carlos y San Rafael.			
<b>IS37DN</b> Comunidades con procesos de acompañamiento para retornos o reubicación	Número	500	64	13%
	<b>Código. Ind. SUIFP:</b> 410103900			

Observación B / S1: Familias víctimas del desplazamiento forzado retornadas y/o reubicadas.  
 Observación B / S2: 64 familias beneficiadas con procesos de retorno o reubicación. La meta posee un avance del 16%, en consecuencia de las restricciones derivadas del COVID-19 frente a la movilidad e ingreso a dichos territorios. Se avanza en la estrategia de gestión y acercamiento con entes municipales, a fin de posibilitar el retorno efectivo de familias desplazadas asentadas en Medellín.

**Programa:** 5.2.4 - Promoción y protección de los Derechos Humanos

**Proyecto:** 160308 - Prevención y atención de las violencias sexuales y trata de personas

**Síntesis Proyecto:** Eficacia : 33% Ejec. Financiera : 100% Eficiencia (Eficacia / Ejec Fra \*100): 33%

**Información Financiera:** Ppto Inicial (mill de \$): \$ 207 Ppto Ajustado (mill de \$): \$ 379 Ejec. Financiera (mill de \$): \$ 379

**Descripción del Avance:**

Producto/Bien/Servicio entregado	Unidad	Cantidad Planeada	Cantidad Ejecutada	Eficacia Producto
IS08CP Eventos de participación realizados Código. Ind. SUIFP: 410103800	Número	3	2	67%
Observación B / S1: Corresponde a acciones de promoción y prevención de la trata de personas, entendida la promoción como: participación en espacios de articulación en el marco del Comité Municipal de Trata, para desarrollar acciones de sensibilización y capacitación y prevención como: Campañas específicas para la prevención del delito.				
Observación B / S2: En el mes de julio se conmemoró el día de acción contra la trata de personas; se realizó la campaña publicitaria de sensibilización para impacto en redes sociales, instituciones, Terminales de Transporte y espacios de mayor captación de víctimas.				
IS08CQ Misiones humanitarias realizadas Código. Ind. SUIFP: 410102400	Número	5	0	0%
Observación B / S1: Corresponde a: 1. Atención inmediata de casos de vulneración de derechos relacionados con trata de personas. 2. Casos de atención mediata (seguimiento) a casos de trata de personas.				
Observación B / S2: En lo corrido del año 2020 no se han presentado casos de trata de personas para atención inmediata, se proyectan seguimientos para atención mediata a partir del mes de septiembre.				

**Proyecto:** 160309 - Administración del sistema municipal de derechos humanos y derecho internacional humanitario

**Síntesis Proyecto:** Eficacia : 0% Ejec. Financiera : 84% Eficiencia (Eficacia / Ejec Fra \*100): 0%

**Información Financiera:** Ppto Inicial (mill de \$): \$ 3.040 Ppto Ajustado (mill de \$): \$ 6.365 Ejec. Financiera (mill de \$): \$ 5.369

**Descripción del Avance:**

Producto/Bien/Servicio entregado	Unidad	Cantidad Planeada	Cantidad Ejecutada	Eficacia Producto
IS09DR Sistema de gestión implementado Código. Ind. SUIFP: 419906400	Número	1	0	0%
Observación B / S1: Corresponde a 2 informes (1 por semestre) sobre la situación de DDHH en la ciudad, las visitas para verificación de vulneración de derechos de las personas privadas de la libertad PPL (a demanda), CONPAZ (Consejo municipal de paz, convivencia y reconciliación), 1 estrategia de comunicación para la promoción de derechos y prevención de vulneraciones de DDHH y procesos de formación y sensibilización.				
Observación B / S2: 5. Atención desde la Unidad Permanente de Derechos Humanos (UPDH). Se han realizado 5 reuniones de CONPAZ, 18 visitas de verificación de derechos a Población Privada de la Libertad PPL, 743 atenciones en UPDH; se programaron las acciones del mes por la paz en septiembre.				

**Proyecto:** 160310 - Construcción pedagogía para la cultura de los derechos humanos

**Síntesis Proyecto:** Eficacia : 15% Ejec. Financiera : 95% Eficiencia (Eficacia / Ejec Fra \*100): 15%

**Información Financiera:** Ppto Inicial (mill de \$): \$ 160 Ppto Ajustado (mill de \$): \$ 267 Ejec. Financiera (mill de \$): \$ 253

**Descripción del Avance:**

Producto/Bien/Servicio entregado	Unidad	Cantidad Planeada	Cantidad Ejecutada	Eficacia Producto
----------------------------------	--------	-------------------	--------------------	-------------------

IS10DG Beneficiarios potenciales para quienes se gestiona la oferta social Número 2.000 293 15%

Código. Ind. SUIFP: 410305200

Observación B / S2: Se han realizado 7 sensibilizaciones en las comunas 12, 8, 5, 1, 3, 16, 11 de las cuales han participado 293 personas

**Proyecto: 160312 - Fortalecimiento de actores sociales y gestión territorial para el ejercicio de los derechos humanos**

**Síntesis Proyecto:** Eficacia : 100% Ejec. Financiera : 100% Eficiencia (Eficacia / Ejec Fra \*100): 100%

**Información Financiera:** Ppto Inicial (mill de \$): \$ 369 Ppto Ajustado (mill de \$): \$ 575 Ejec. Financiera (mill de \$): \$ 575

**Descripción del Avance:**

Producto/Bien/Servicio entregado	Unidad	Cantidad Planeada	Cantidad Ejecutada	Eficacia Producto
----------------------------------	--------	-------------------	--------------------	-------------------

IS12CV Acciones ejecutadas con las comunidades	Número	31	31	100%
--	--------	----	----	------

Código. Ind. SUIFP: 410204200

Observación B / S1: Corresponde al acompañamiento de las mesas y colectivos de DDHH en: fortalecimiento de proyectos, dx de necesidades las mesas, ayudar a construir sus planes de acción, fomentar la participación y articulación para la ejecución de los planes de acción.

Observación B / S2: Se han realizado acciones de fortalecimiento a las 31 mesas, comités y organizaciones de DDHH de las 21 comunas y corregimientos y 10 temáticas. Se continúa con el proceso de seguimiento para el fortalecimiento

**Proyecto: 160314 - Apoyo integral a víctimas y/o testigos de delitos de alto impacto social**

**Síntesis Proyecto:** Eficacia : 60% Ejec. Financiera : 100% Eficiencia (Eficacia / Ejec Fra \*100): 60%

**Información Financiera:** Ppto Inicial (mill de \$): \$ 430 Ppto Ajustado (mill de \$): \$ 374 Ejec. Financiera (mill de \$): \$ 374

**Descripción del Avance:**

Producto/Bien/Servicio entregado	Unidad	Cantidad Planeada	Cantidad Ejecutada	Eficacia Producto
----------------------------------	--------	-------------------	--------------------	-------------------

IS14DR Eventos de participación realizados	Número	5	3	60%
--	--------	---	---	-----

Código. Ind. SUIFP: 410103800

Observación B / S1: Eventos en el marco de la protección y acompañamiento a casos de vulneración de derechos humanos en temas como: Amenazas a líderes/as y defensores/as de DDHH, representación judicial a víctimas de alto impacto, atención psicosocial a familias víctimas de homicidio, acompañamiento a marchas y movilizaciones, acompañamiento psicosocial a víctimas de violencias sexuales.

Observación B / S2: Corresponde a 3 eventos que son:  
Procesos de representación judicial activos: 347.  
39 casos de rutas de atención líderes/as, Defensores/as DDHH: (acompañamiento y asesoría)  
Familias víctimas de homicidios: 238 atendidas.

**Proyecto: 160315 - Identificación y dignificación humana en el cementerio universal y otros sitios de la ciudad**

**Síntesis Proyecto:** Eficacia : 0% Ejec. Financiera : 26% Eficiencia (Eficacia / Ejec Fra \*100): 0%

**Información Financiera:** Ppto Inicial (mill de \$): \$ 1.000 Ppto Ajustado (mill de \$): \$ 5.315 Ejec. Financiera (mill de \$): \$ 1.389

**Descripción del Avance:**

Producto/Bien/Servicio entregado	Unidad	Cantidad Planeada	Cantidad Ejecutada	Eficacia Producto
----------------------------------	--------	-------------------	--------------------	-------------------

IS15CL Beneficiarios potenciales para quienes se gestiona la oferta social	Número	90	0	0%
--	--------	----	---	----

Código. Ind. SUIFP: 410305200

Observación B / S1: Corresponde a las Familias con acompañamiento digno en la entrega de cuerpos identificados y autoridades y organizaciones sociales de desaparición y desaparición forzada acompañadas en la identificación y/o entrega de cuerpos humanos de personas no identificadas y personas identificadas no reconocidas.

Observación B / S2: Corresponde al acompañamiento a las autoridades judiciales en la implementación del plan de búsqueda de personas dadas por desaparecidas. El cumplimiento de la meta depende de la programación de dichas autoridades, las cuales se encuentran en teletrabajo dada la emergencia sanitaria por COVID-19. En lo corrido de 2020, se han activado 118 rutas de búsqueda en la urgencia.

## 2. Proyectos de Presupuesto Participativo (Iniciativas Comunitarias)

**Línea:** 3 - Medellín me Cuida  
**Componente:** 3.4 - Recuperemos lo Social  
**Programa:** 3.4.1 - Canasta básica de derechos

**Proyecto:** 180047 - 19pp99-implementación de estrategias en seguridad alimentaria

**Síntesis Proyecto:** Eficacia : 100% Ejec. Financiera : 100% Eficiencia (Eficacia / Ejec Fra \*100): 100%

**Información Financiera:** Ppto Inicial (mill de \$): \$ 0 Ppto Ajustado (mill de \$): \$ 636 Ejec. Financiera (mill de \$): \$ 636

### Descripción del Avance:

Producto/Bien/Servicio entregado	Unidad	Cantidad Planeada	Cantidad Ejecutada	Eficacia Producto
IS47EI Personas beneficiadas con raciones de alimentos	Número	5.875	6.766	115%

Código. Ind. SUIFP: 410301700

Observación B / S1: Corresponde a las familias atendidas con bonos alimentarios en las comunas priorizadas en el marco del proyecto de presupuesto participativo - Reservas 2019.

Observación B / S2: Hasta el mes de agosto, se atienden 6.766 personas con bono alimentario. Se supera la meta programada de 5.875 debido a que el tiempo de ejecución fue más corto, y por la emergencia del COVID-19 se priorizaron más personas para atender con recursos de presupuesto participativo.

**Proyecto:** 190054 - 20pp99-implementación de estrategias en seguridad alimentaria

**Síntesis Proyecto:** Eficacia : 0% Ejec. Financiera : 0% Eficiencia (Eficacia / Ejec Fra \*100): 0%

**Información Financiera:** Ppto Inicial (mill de \$): \$ 9.588 Ppto Ajustado (mill de \$): \$ 13.806 Ejec. Financiera (mill de \$): \$ 0

### Descripción del Avance:

Producto/Bien/Servicio entregado	Unidad	Cantidad Planeada	Cantidad Ejecutada	Eficacia Producto
IS54DM Personas beneficiadas con raciones de alimentos	Número	10.187	0	0%

Código. Ind. SUIFP: 410301700

Observación B / S1: Corresponde a las familias atendidas con bonos alimentarios en las comunas priorizadas en el marco del proyecto de presupuesto participativo.

Observación B / S2: Aún no comienzan las atenciones. El contrato se encuentra en fase de evaluación de proponentes

**Programa:** 3.4.2 - Medellín cuida y reconoce a sus grupos poblacionales

**Proyecto:** 180045 - 19pp99-asistencia social para la población con discapacidad

**Síntesis Proyecto:** Eficacia : 93% Ejec. Financiera : 100% Eficiencia (Eficacia / Ejec Fra \*100): 93%

**Información Financiera:** Ppto Inicial (mill de \$): \$ 0 Ppto Ajustado (mill de \$): \$ 799 Ejec. Financiera (mill de \$): \$ 799

### Descripción del Avance:

Producto/Bien/Servicio entregado	Unidad	Cantidad Planeada	Cantidad Ejecutada	Eficacia Producto
IS45LQ Beneficiarios potenciales para quienes se gestiona la oferta social	Número	56	52	93%

Código. Ind. SUIFP: 410305200

Observación B / S1: Corresponde a los beneficiarios de la oferta de rehabilitación funcional y ayudas técnicas.

Observación B / S2: Durante la vigencia 2020 se atendieron en el marco de la ampliación de contrato del proyecto 180045 con reservas presupuestales del año 2019, 52 personas en las modalidades de Ayudas Técnicas (24 personas) a las cuales se les entregó sillas de ruedas y Rehabilitación Funcional (28 personas) a través del campamento de Vida Independiente.

**Proyecto:** 190053 - 20pp99-asistencia social para la población adulto mayor

**Síntesis Proyecto:** Eficacia : 45% Ejec. Financiera : 54% Eficiencia (Eficacia / Ejec Fra \*100): 82%

**Información Financiera:** Ppto Inicial (mill de \$): \$ 12.773 Ppto Ajustado (mill de \$): \$ 21.473 Ejec. Financiera (mill de \$): \$ 11.665

**Descripción del Avance:**

Producto/Bien/Servicio entregado	Unidad	Cantidad Planeada	Cantidad Ejecutada	Eficacia Producto
IS53DG Beneficiarios potenciales para quienes se gestiona la oferta social Código. Ind. SUIFP: 410305200	Número	24.806	11.057	45%
Observación B / S1: Corresponde a las personas mayores atendidas con servicios como: modelo Centros Vida Gerontológicos, manualidades, capacitación a cuidadores de personas mayores, día de sol, apoyo económico.				
Observación B / S2: 818 personas mayores en alto riesgo de vulnerabilidad están siendo atendidas en el modelo Centros Vida gerontológicos por Presupuesto Participativo y cuentan atención biopsicosocial y aseguramiento alimentario de manera segura y humanizada; 10.239 personas mayores se han beneficiado del servicios de apoyo económico, para un total de 11.057 beneficiarios.				

**Proyecto:** 190055 - 20pp99-prevención de la vulneración y promoción de los derechos de los niños, niñas y adolescentes

**Síntesis Proyecto:** Eficacia : 0% Ejec. Financiera : 0% Eficiencia (Eficacia / Ejec Fra \*100): 0%

**Información Financiera:** Ppto Inicial (mill de \$): \$ 744 Ppto Ajustado (mill de \$): \$ 1.278 Ejec. Financiera (mill de \$): \$ 0

**Descripción del Avance:**

Producto/Bien/Servicio entregado	Unidad	Cantidad Planeada	Cantidad Ejecutada	Eficacia Producto
IS55AM Personas capacitadas Código. Ind. SUIFP: 410202000	Número	910	0	0%
Observación B / S1: Beneficiarios de encuentros vivenciales, acompañamiento psicosocial para la prevención de vulneración de derechos, muestras artísticas, jornadas barriales, campañas de promoción de derechos y prevención de factores de riesgo, de acuerdo a la priorización de las comunas.				
Observación B / S2: El proyecto no ha iniciado ejecución				

**Proyecto:** 190057 - 20pp99-asistencia social para la población con discapacidad

**Síntesis Proyecto:** Eficacia : 88% Ejec. Financiera : 68% Eficiencia (Eficacia / Ejec Fra \*100): 129%

**Información Financiera:** Ppto Inicial (mill de \$): \$ 6.519 Ppto Ajustado (mill de \$): \$ 9.148 Ejec. Financiera (mill de \$): \$ 6.221

**Descripción del Avance:**

Producto/Bien/Servicio entregado	Unidad	Cantidad Planeada	Cantidad Ejecutada	Eficacia Producto
IS57AE Beneficiarios potenciales para quienes se gestiona la oferta social Código. Ind. SUIFP: 410305200	Número	8.328	7.298	88%
Observación B / S1: Beneficiarios de apoyo económico para personas con discapacidad, habilitación-rehabilitación a la población con discapacidad severa, atención psicosocial y formación en emprendimiento a cuidadores de PcD, formación en lengua de señas, ayudas técnicas a personas con discapacidad, rehabilitación funcional a personas con discapacidad de acuerdo a la priorización de las comunas.				
Observación B / S2: Actualmente 2 de los proyectos se encuentran en etapa precontractual y en ejecución los siguientes: Orientación y Seguimiento, Ser Capaz en Casa, Centro Integrado y Apoyo Económico, los cuales han reportado un total de 7298 personas atendidas por PP, correspondiente a un 88% de la meta, con acciones de habilitación, rehabilitación, acompañamiento psicosocial y orientación sociolaboral.				

**Proyecto:** 200009 - 20pp99-implementación estrategias pedagógicas que fomenten el reconocimiento de la diversidad sexual e identidades de género

**Síntesis Proyecto:** Eficacia : 0% Ejec. Financiera : 0% Eficiencia (Eficacia / Ejec Fra \*100): 0%

**Información Financiera:** Ppto Inicial (mill de \$): \$ 0 Ppto Ajustado (mill de \$): \$ 67 Ejec. Financiera (mill de \$): \$ 0

**Descripción del Avance:**

Producto/Bien/Servicio entregado	Unidad	Cantidad Planeada	Cantidad Ejecutada	Eficacia Producto
----------------------------------	--------	-------------------	--------------------	-------------------

IS09DS Beneficiarios potenciales para quienes se gestiona la oferta social Número 70 0 0%

Código. Ind. SUIFP: 410305200

Observación B / S1: Corresponde a población LGBTI beneficiaria de sensibilizaciones.

Observación B / S2: Dada la contingencia por Covid\_19 este proyecto vió afectado su presupuesto y actualmente se encuentra en proceso contractual, se espera inicio de actividades para el mes de septiembre.

**Programa:** 3.4.3 - Medellín me cuida- Gestores Familia

**Proyecto:** 190058 - 20pp99-asistencia psicosocial para las familias

**Síntesis Proyecto:** Eficacia : 0% Ejec. Financiera : 0% Eficiencia (Eficacia / Ejec Fra \*100): 0%

**Información Financiera:** Ppto Inicial (mill de \$): \$ 160 Ppto Ajustado (mill de \$): \$ 322 Ejec. Financiera (mill de \$): \$ 0

**Descripción del Avance:**

Producto/Bien/Servicio entregado	Unidad	Cantidad Planeada	Cantidad Ejecutada	Eficacia Producto
IS58AA Beneficiarios potenciales para quienes se gestiona la oferta social	Número	1.900	0	0%
Código. Ind. SUIFP: 410305200				
Observación B / S1: Corresponde a personas beneficiadas con acompañamiento psicosocial y/o acercamiento de oportunidades.				
Observación B / S2: En etapa de realización de especificaciones técnicas y estudios previos.				

**Línea:** 5 - Gobernanza y Gobernabilidad

**Componente:** 5.2 - Paz, víctimas y justicia

**Programa:** 5.2.2 - Garantías diferenciales para las víctimas

**Proyecto:** 180094 - 19pp99-fortalecimiento de iniciativas comunitarias con capacidad de construir una cultura de paz y reconciliación

**Síntesis Proyecto:** Eficacia : 100% Ejec. Financiera : 100% Eficiencia (Eficacia / Ejec Fra \*100): 100%

**Información Financiera:** Ppto Inicial (mill de \$): \$ 0 Ppto Ajustado (mill de \$): \$ 116 Ejec. Financiera (mill de \$): \$ 116

**Descripción del Avance:**

Producto/Bien/Servicio entregado	Unidad	Cantidad Planeada	Cantidad Ejecutada	Eficacia Producto
IS94CH Acciones ejecutadas con las comunidades	Número	2	2	100%
Código. Ind. SUIFP: 410107900				
Observación B / S1: Corresponde a formación a organizaciones y actores sociales en temas de paz y reconciliación y tomas de decisiones.				
Observación B / S2: Para el mes de julio se da cumplimiento al total de acciones a desarrollar en el marco de la formación para la incidencia política y el fortalecimiento de iniciativas comunitarias para las comunas 5 y 8, donde se procede con la formación de actores y el fortalecimiento de 10 organizaciones en C-5 y 10 organizaciones en C-8.				

**Programa:** 5.2.4 - Promoción y protección de los Derechos Humanos

**Proyecto:** 180049 - 19pp99-fortalecimiento para la construcción de una cultura por los derechos humanos y la prevención de su vulneración

**Síntesis Proyecto:** Eficacia : 0% Ejec. Financiera : 100% Eficiencia (Eficacia / Ejec Fra \*100): 0%

**Información Financiera:** Ppto Inicial (mill de \$): \$ 0 Ppto Ajustado (mill de \$): \$ 981 Ejec. Financiera (mill de \$): \$ 981

**Descripción del Avance:**

Producto/Bien/Servicio entregado	Unidad	Cantidad Planeada	Cantidad Ejecutada	Eficacia Producto
IS49ZH Personas capacitadas	Número	2.782	0	0%



Código. Ind. SUIFP: 370102000  
 Observación B / S1: Corresponde a beneficiarios de eventos de sensibilización y formación en DDHH.  
 Observación B / S2: No se ha iniciado ejecución por dificultad a razón de la emergencia sanitaria por COVID-19

**Proyecto: 190059 - 20pp99-fortalecimiento para la construcción de una cultura en derechos humanos,paz y reconciliación en el territorio**

**Síntesis Proyecto:** Eficacia : 0% Ejec. Financiera : 0% Eficiencia (Eficacia / Ejec Fra \*100): 0%

**Información Financiera:** Ppto Inicial (mill de \$): \$ 638 Ppto Ajustado (mill de \$): \$ 860 Ejec. Financiera (mill de \$): \$ 0

**Descripción del Avance:**

Producto/Bien/Servicio entregado	Unidad	Cantidad Planeada	Cantidad Ejecutada	Eficacia Producto
IS59AE Personas capacitadas Código. Ind. SUIFP: 410202000 Observación B / S1: Corresponde a formación y capacitación en DDHH de acuerdo a la priorización de las comunas. Observación B / S2: En etapa de realización de especificaciones técnicas y estudios previos.	Número	85	0	0%
IS59AF Eventos de divulgación realizados Código. Ind. SUIFP: 410202200 Observación B / S1: Corresponde a eventos de divulgación y sensibilización en DDHH, de acuerdo a la priorización de las comunas. Observación B / S2: En etapa de realización de especificaciones técnicas y estudios previos.	Número	37	0	0%
IS59AG Acciones ejecutadas con las comunidades Código. Ind. SUIFP: 410204200 Observación B / S1: Corresponde la atención y asistencia técnica a actores promotores de DDHH, de acuerdo a la priorización de las comunas. Observación B / S2: En etapa de realización de especificaciones técnicas y estudios previos.	Número	7	0	0%

### 3. Proyectos con saldos no Ejecutables

**Proyecto: 030278 - Restaurantes escolares**

**Información Financiera:** Ppto Inicial (mill de \$): \$ 0 Ppto Ajustado (mill de \$): \$ 1 Ejec. Financiera (mill de \$): \$ 0

**Proyecto: 070022 - Complementacion alimentaria primera infancia**

**Información Financiera:** Ppto Inicial (mill de \$): \$ 0 Ppto Ajustado (mill de \$): \$ 8 Ejec. Financiera (mill de \$): \$ 0

**Proyecto: 080056 - Restaurantes escolares para la infancia y la adolescencia**

**Información Financiera:** Ppto Inicial (mill de \$): \$ 0 Ppto Ajustado (mill de \$): \$ 12 Ejec. Financiera (mill de \$): \$ 0

**Proyecto: 120142 - Construyendo ambientes protectores**

**Información Financiera:** Ppto Inicial (mill de \$): \$ 0 Ppto Ajustado (mill de \$): \$ 0,000001 Ejec. Financiera (mill de \$): \$ 0

### 4. Proyectos con ejecución de saldos Pendientes (Vigencia Anterior)

**Proyecto: 160306 - Implementación estrategia medellín ciudad diversa**

**Información Financiera:** Ppto Inicial (mill de \$): \$ 0 Ppto Ajustado (mill de \$): \$ 60 Ejec. Financiera (mill de \$): \$ 60

Información Financiera: Ppto Inicial (mill de \$): \$ 0 Ppto Ajustado (mill de \$): \$ 831 Ejec. Financiera (mill de \$): \$ 831

# Secretaría de las Mujeres

Resumen sobre el comportamiento físico y financiero a 31 de Agosto de 2020

**Gráfico No. 1 - Ejecución Financiera (mill de \$)**

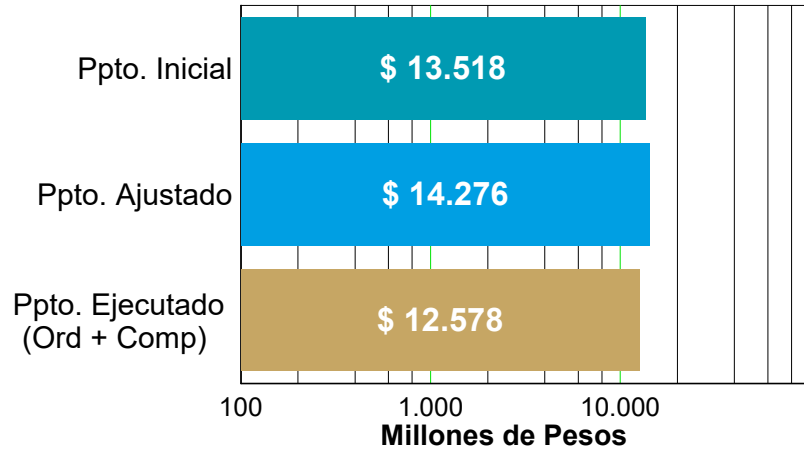

**Gráfico No. 2 - Detalle Presupuesto**

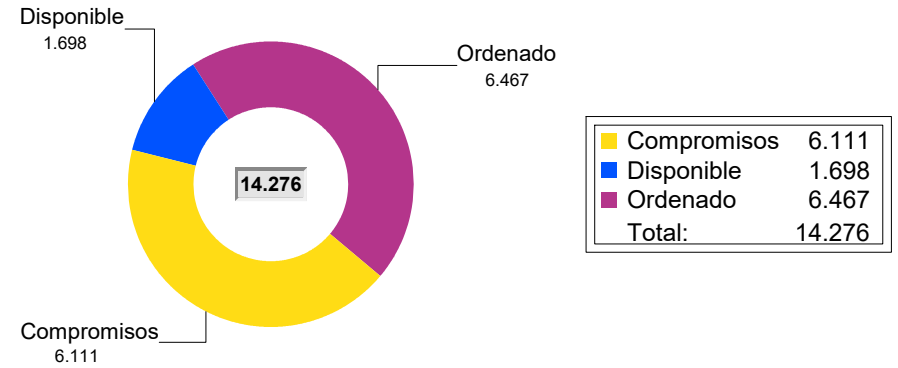

La Ordenación presupuestal al mes de Agosto comprende pagos, facturas y compromisos

**Gráfico No. 3 - Ejecución Física (%)**

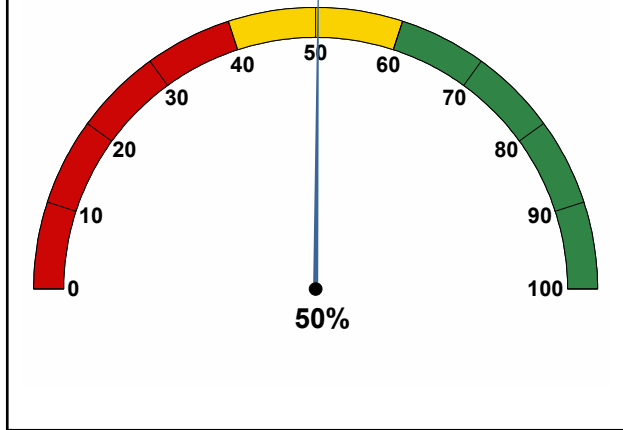

**Gráfico No. 4 - Ejecución Financiera (%)**

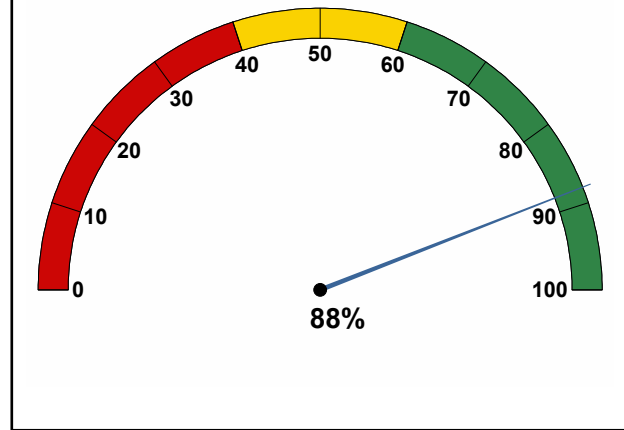



## 1. Proyectos de Iniciativa Institucional

**Línea:** 2 - Transformación Educativa y Cultural  
**Componente:** 2.8 - Cultura ciudadana  
**Programa:** 2.8.3 - Transformación de patrones culturales para la igualdad de género

**Proyecto:** 160421 - Implementación de estrategias de comunicación pública para el empoderamiento favorable de los derechos de las mujeres

**Síntesis Proyecto:** Eficacia : 100% Ejec. Financiera : 100% Eficiencia (Eficacia / Ejec Fra \*100): 100%

**Información Financiera:** Ppto Inicial (mill de \$): \$ 950 Ppto Ajustado (mill de \$): \$ 950 Ejec. Financiera (mill de \$): \$ 950

### Descripción del Avance:

Producto/Bien/Servicio entregado	Unidad	Cantidad Planeada	Cantidad Ejecutada	Eficacia Producto
MU21AO Accion para exaltaci y potenciaci muj	Número	400	628	157%
Código. Ind. SUIFP: 020500200				
Observación B / S1:	400 Mujeres exaltadas y/o potenciadas (Ejecución a 31-08-2020 Total 628)			
	1 Acciones pedagógicas y/o comunicacionales realizadas (Ejecución a 31-08-2020 Total 1).			
Observación B / S2:	El Concurso Mujeres Jóvenes 2020, a diferencia de versiones anteriores, posibilitó la postulación de las jóvenes por grupos o colectivos lo que aumento considerablemente el número de participantes respecto al incremento promedio histórico.			

**Línea:** 3 - Medellín me Cuida  
**Componente:** 3.3 - Mujeres  
**Programa:** 3.3.1 - Condiciones de vida dignas y equitativas para las mujeres

**Proyecto:** 160424 - Fortalecimiento de los centros de equidad de género

**Síntesis Proyecto:** Eficacia : 66% Ejec. Financiera : 98% Eficiencia (Eficacia / Ejec Fra \*100): 68%

**Información Financiera:** Ppto Inicial (mill de \$): \$ 1.200 Ppto Ajustado (mill de \$): \$ 1.204 Ejec. Financiera (mill de \$): \$ 1.177

### Descripción del Avance:

Producto/Bien/Servicio entregado	Unidad	Cantidad Planeada	Cantidad Ejecutada	Eficacia Producto
MU24AI Personas capacitadas	Número	10.000	5.802	58%
Código. Ind. SUIFP: 020500200				
Observación B / S1:	10000 Personas sensibilizadas en equidad de género (Ejecución a 31-08-2020 Total 5802 )			
	50 Acciones de información, educación y comunicación en masculinidades (Ejecución a 31-08-2020 Total 30).			
MU24AJ Entidades asistidas técnicamente	Número	5	5	100%
Código. Ind. SUIFP: 020501000				
Observación B / S1:	5 Entidades asistidas técnicamente (Ejecución a 31-08-2020 Total 5 )			
	35 Articulaciones de servicios en los centros de equidad de género " CEG" (Ejecución a 31-08-2020 Total 26).			
MU24AK Personas orientadas	Número	5.000	2.000	40%
Código. Ind. SUIFP: 020500700				
Observación B / S1:	5000 Mujeres asesoradas en los Centro de equidad de género " CEG" (Ejecución a 31-08-2020 Total 2000)			
	70 Jornadas de difusión de servicios (Ejecución a 31-08-2020 Total 69)			
	4 CEG con atención a la ciudadanía (Ejecución a 31-08-2020 Total 3 )			
	1 Centro de equidad de género " CEG" móvil operando (Ejecución a 31-08-2020 Total 1).			

**Proyecto:** 160426 - Implementación de acciones afirmativas en el sistema educativo para las mujeres y las niñas

**Síntesis Proyecto:** Eficacia : 0% Ejec. Financiera : 70% Eficiencia (Eficacia / Ejec Fra \*100): 0%

**Información Financiera:** Ppto Inicial (mill de \$): \$ 450 Ppto Ajustado (mill de \$): \$ 437 Ejec. Financiera (mill de \$): \$ 307

**Descripción del Avance:**

Producto/Bien/Servicio entregado	Unidad	Cantidad Planeada	Cantidad Ejecutada	Eficacia Producto
MU26AI Personas beneficiarias de estrategias de permanencia Código. Ind. SUIFP: 220103300	Número	300	0	0%
Observación B / S1: 300 Mujeres con acciones afirmativas para la permanencia en el sistema educativo (Ejecución a 31-08-2020 Total 0 ).				
MU26AJ Personas beneficiadas con procesos de formación informal Código. Ind. SUIFP: 220104900	Número	300	0	0%
Observación B / S1: 300 Personas participan en la cátedra de género (Ejecución a 31-08-2020 Total 0) 15 Jornadas sensibilización Educ No sexista (Ejecución a 31-08-2020 Total 0 ) 1 Propuesta sala interactiva Festival Buen comienzo (Ejecución a 31-08-2020 Total 0) 1 Propuesta abc género manuales convivencia (Ejecución a 31-08-2020 Total 0) 1 Estrategia pedagógica de coeducación (Ejecución a 31-08-2020 Total 0).				
Observación Proyecto: El convenio se celebró en el segundo semestre del 2020, dado que la estrategia se tuvo que ajustar con base a la situación actual de pandemia generada por el COVID 19 y en consideración a la normativa nacional. Se suscribió el 20 de agosto de 2020. La programación de las acciones se implementarán en los meses de septiembre a noviembre.				

**Programa:** 3.3.2 - Liderazgo y empoderamiento femenino

**Proyecto:** 160422 - Implementación estrategia mujeres memorias de la guerra, protagonistas de la paz

**Síntesis Proyecto:** Eficacia : 0% Ejec. Financiera : 93% Eficiencia (Eficacia / Ejec Fra \*100): 0%

**Información Financiera:** Ppto Inicial (mill de \$): \$ 250 Ppto Ajustado (mill de \$): \$ 264 Ejec. Financiera (mill de \$): \$ 245

**Descripción del Avance:**

Producto/Bien/Servicio entregado	Unidad	Cantidad Planeada	Cantidad Ejecutada	Eficacia Producto
MU22AD Eventos de divulgación realizados Código. Ind. SUIFP: 020101100	Número	2	0	0%
Observación B / S1: 2 Eventos de construcción de paz (Ejecución a 31-08-2020 Total 0 ) 1 Documento de Diagnóstico Agendas de Paz (Ejecución a 31-08-2020 Total 0 ).				
MU22AE Personas capacitadas Código. Ind. SUIFP: 020100300	Número	100	0	0%
Observación B / S1: 100 Mujeres que participan en procesos de pedagogía de paz (Ejecución a 31-08-2020 Total 0).				
Observación Proyecto: La programación de los eventos y talleres están programados para realizarse en los meses de septiembre y octubre. Se cuenta con la propuesta metodológica y conceptual.				

**Proyecto:** 160423 - Formación para la promoción de los derechos de las mujeres, las jóvenes y las niñas

**Síntesis Proyecto:** Eficacia : 65% Ejec. Financiera : 94% Eficiencia (Eficacia / Ejec Fra \*100): 69%

**Información Financiera:** Ppto Inicial (mill de \$): \$ 840 Ppto Ajustado (mill de \$): \$ 617 Ejec. Financiera (mill de \$): \$ 581

**Descripción del Avance:**

Producto/Bien/Servicio entregado	Unidad	Cantidad Planeada	Cantidad Ejecutada	Eficacia Producto
MU23AE Personas capacitadas Código. Ind. SUIFP: 020500200	Número	450	138	31%
Observación B / S1: 450 Personas capacitadas virtualmente en Equidad de Género y promoción de los derechos de las mujeres (Ejecución a 31-08-2020 Total 138 ).				

Observación B / S2: 138 mujeres certificadas en MOOC primer semestre. La oferta educativa del segundo semestre inicia en septiembre de 2020.

MU23AF Estrategia prom particip ciudadan impleme Número 25 25 100%

Código. Ind. SUIFP: 020501100

Observación B / S1: 25 Organizaciones y/o colectivos con acompañamiento técnico (Ejecución a 31-08-2020 Total 25 )  
350 Personas fortalecidas y/o trabajando en red por la igualdad de género y los derechos de las mujeres (Ejecución a 31-08-2020 Total 130).

**Programa:** 3.3.3 - Seguridad, vida libre de violencias y protección integral para las mujeres

**Proyecto:** 160419 - Implementación de acciones para promover territorios seguros para las mujeres y las niñas

**Síntesis Proyecto:** Eficacia : 54% Ejec. Financiera : 99% Eficiencia (Eficacia / Ejec Fra \*100): 54%

**Información Financiera:** Ppto Inicial (mill de \$): \$ 700 Ppto Ajustado (mill de \$): \$ 709 Ejec. Financiera (mill de \$): \$ 703

#### Descripción del Avance:

Producto/Bien/Servicio entregado	Unidad	Cantidad Planeada	Cantidad Ejecutada	Eficacia Producto
MU19AR Personas capacitadas	Número	4.500	328	7%

Código. Ind. SUIFP: 020500200

Observación B / S1: 4500 Personas sensibilizadas en prevención violencia y acoso sexual (Ejecución a 31-08-2020 Total 328 )

Observación B / S2: La convocatoria de participantes en las comunidades se ha dificultado debido a la sobreoferta desde otros programas de la alcaldía, y a razón de la metodología virtual implementada por la pandemia

MU19AT Entidades asistidas técnicamente Número 40 40 100%

Código. Ind. SUIFP: 020501100

Observación B / S1: 40 Entidades asistidas técnicamente en prevención violencia y acoso sexual (Ejecución a 31-08-2020 Total 40).

**Proyecto:** 160420 - Prevención y atención de las violencias basadas en género

**Síntesis Proyecto:** Eficacia : 48% Ejec. Financiera : 100% Eficiencia (Eficacia / Ejec Fra \*100): 48%

**Información Financiera:** Ppto Inicial (mill de \$): \$ 5.458 Ppto Ajustado (mill de \$): \$ 5.918 Ejec. Financiera (mill de \$): \$ 5.917

#### Descripción del Avance:

Producto/Bien/Servicio entregado	Unidad	Cantidad Planeada	Cantidad Ejecutada	Eficacia Producto
MU20AK Personas orientadas	Número	12.950	6.152	48%

Código. Ind. SUIFP: 020500700

Observación B / S1: 6000 Eventos de mujeres víctimas de violencia basados en género atendidas 123muj (Ejecución a 31-08-2020 Total 3482 )

9400 Atención psicológica en territorio (Ejecución a 31-08-2020 Total 5256 )

7000 Atención jurídica en territorio (Ejecución a 31-08-2020 Total 8588 )

220 Hombre agresor que reciben atención psicológica (Ejecución a 31-08-2020 Total 161 )

100 Hombres sensibilizados en prevención de las Violencia Basada en Género (Ejecución a 31-08-2020 Total 0 )

113 Mujeres protegidas en hogares de acogida y su grupo familiar (Ejecución a31-08-2020 Total 79 )

100 Mujeres en hogar acogida beneficiadas en gestión jurídica (Ejecución a31-08-2020 Total 74 )

100 Mujeres en hogares acogida beneficiada en atención psicológica (Ejecución a31-08-2020 Total 76).

**Programa:** 3.3.4 - Autonomía económica para las mujeres y su incorporación en el Valle del software

**Proyecto:** 160427 - Fortalecimiento para la promoción de la autonomía económica para las mujeres

**Síntesis Proyecto:** Eficacia : 49% Ejec. Financiera : 57% Eficiencia (Eficacia / Ejec Fra \*100): 86%

**Información Financiera:** Ppto Inicial (mill de \$): \$ 3.280 Ppto Ajustado (mill de \$): \$ 3.377 Ejec. Financiera (mill de \$): \$ 1.917

### Descripción del Avance:

Producto/Bien/Servicio entregado	Unidad	Cantidad Planeada	Cantidad Ejecutada	Eficacia Producto
MU27AO Servici gestí social población vulnerable	Número	3.500	2.265	65%
Código. Ind. SUIFP: 020500200				
Observación B / S1:	3000 Madres comunitarias fami y sustitutas beneficiadas con estímulo económico - por acuerdo 018 de 2010 (Ejecución a 31-08-2020 Total 2265) 250 Mujeres urbanas asesoradas para el fortalecimiento de su auto económica (Ejecución a 31-08-2020 Total 0) 250 Mujeres rurales asesoradas para el fortalecimiento de su auto económica (Ejecución a 31-08-2020 Total 0).			
MU27AP Documentos de lineamientos técnicos elaborados	Número	24	8	33%
Código. Ind. SUIFP: 020500300				
Observación B / S1:	10 Informes sobre Estrategias pedagógicas formuladas (Ejecución a31-08-2020 Total 2) 12 Informes de acciones con las Empresas asesoradas y acompañadas para las buenas prácticas de género (Ejecución a 31-08-2020 Total 6) 2 Informes en la ejecución de la modalidad de Reconocimiento a mujer rural y Madres Comunitarias (Ejecución a 31-08-2020 Total 0).			
Observación B / S2:	Se entregan los informes al finalizar la vigencia 2020.			

**Línea:** 5 - Gobernanza y Gobernabilidad  
**Componente:** 5.5 - Planeación, articulación y fortalecimiento territorial  
**Programa:** 5.5.2 - Planeación y presupuestos sensibles a la perspectiva de género

**Proyecto:** 160425 - Fortalecimiento de procesos para la transversalización de la equidad de género

**Síntesis Proyecto:** Eficacia : 42% Ejec. Financiera : 95% Eficiencia (Eficacia / Ejec Fra \*100): 44%

**Información Financiera:** Ppto Inicial (mill de \$): \$ 390 Ppto Ajustado (mill de \$): \$ 433 Ejec. Financiera (mill de \$): \$ 413

### Descripción del Avance:

Producto/Bien/Servicio entregado	Unidad	Cantidad Planeada	Cantidad Ejecutada	Eficacia Producto
MU25AM Entidades asistidas técnicamente	Número	13	11	85%
Código. Ind. SUIFP: 020500900				
Observación B / S1:	11 Dependencias asistidas técnicamente para comprensión del enfoque de género e Incorporarlo en sus presupuestos (Ejecución a 31-08-2020 Total 11) 10 Dependencias acompañadas priorización PEIG (Ejecución a 31-08-2020 Total 10) 30 Servidores capacitados como enlace de género al interior de administración de la Alcaldía de Medellín (Ejecución a 31-08-2020 Total 0) 6 PEG implementados en proyectos de las dependencias (Ejecución a 31-08-2020 Total 0) 2 Instancias de interlocución entre la sociedad civil y los Gobiernos creadas (Ejecución a 31-08-2020 Total 0)			
MU25AN Documentos de lineamientos técnicos elaborados	Número	1	0	0%
Código. Ind. SUIFP: 020500300				
Observación B / S1:	1 Documento "Lineamientos técnicos para la transversalización del enfoque de género elaborados" (Ejecución a 31-08-2020 Total 0).			
Observación B / S2:	Este documento se tendrá listo para el mes de noviembre, recoge los procedimientos para incorporar enfoque de género en planes, programas y proyectos y en instrumentos del Sistema Municipal de Planeación en el sistema de Gestión de la calidad.			

## 2. Proyectos de Presupuesto Participativo (Iniciativas Comunitarias)

**Línea:** 3 - Medellín me Cuida  
**Componente:** 3.3 - Mujeres  
**Programa:** 3.3.3 - Seguridad, vida libre de violencias y protección integral para las mujeres

**Proyecto:** 190126 - 20pp16-implementacio estrategias para promover garantía de derechos de las mujeres

**Síntesis Proyecto:** Eficacia : 0% Ejec. Financiera : 100% Eficiencia (Eficacia / Ejec Fra \*100): 0%



**Información Financiera:** Ppto Inicial (mill de \$): \$ 0 Ppto Ajustado (mill de \$): \$ 368 Ejec. Financiera (mill de \$): \$ 368

**Descripción del Avance:**

Producto/Bien/Servicio entregado	Unidad	Cantidad Planeada	Cantidad Ejecutada	Eficacia Producto
MU26AK Personas capacitadas	Número	580	0	0%
Código. Ind. SUIFP: 020500200				
Observación B / S1: 31 Talleres sensibilización Prevención VBG (Ejecución a 31-08-2020 Total 0) 1 Documento Sistematización de la experiencia (Ejecución a 31-08-2020 Total 0).				
MU26AL Personas orientadas	Número	180	0	0%
Código. Ind. SUIFP: 020500700				
Observación B / S1: 440 Atención psicológica en territorio (Ejecución a 31-08-2020 Total 0) 480 Atención jurídica en territorio (Ejecución a 31-08-2020 Total 0).				
Observación Proyecto: Este proyecto se desarrollará con recursos de PP. A causa de la contingencia sanitaria que restringía el normal desarrollo de las actividades, se acordaron algunas modificaciones con el CCP de la comuna 16. El 7 de agosto el CCP de la comuna aceptó la ejecución del proyecto en este año y se realizan las actividades n lo restante del año.				

### 3. Proyectos con saldos no Ejecutables

Proyecto: 140095 - Fortalecimiento centros equidad género

**Información Financiera:** Ppto Inicial (mill de \$): \$ 0 Ppto Ajustado (mill de \$): \$ 0,000315 Ejec. Financiera (mill de \$): \$ 0



# Secretaría de la Juventud

Resumen sobre el comportamiento físico y financiero a 31 de Agosto de 2020

**Gráfico No. 1 - Ejecución Financiera (mill de \$)**

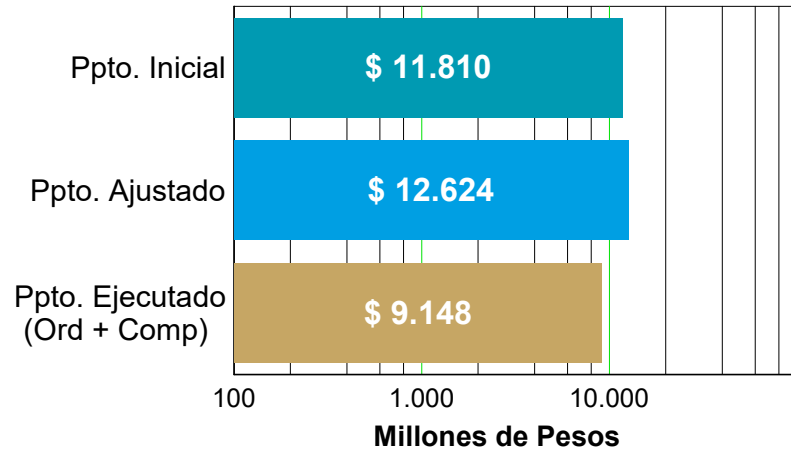

**Gráfico No. 2 - Detalle Presupuesto**

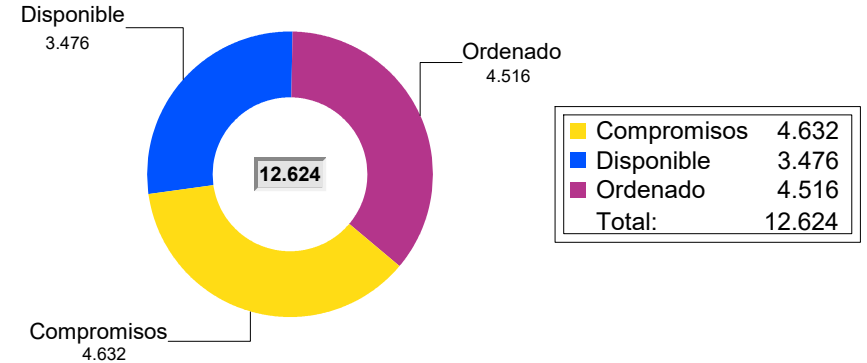

La Ordenación presupuestal al mes de Agosto comprende pagos, facturas y compromisos

**Gráfico No. 3 - Ejecución Física (%)**

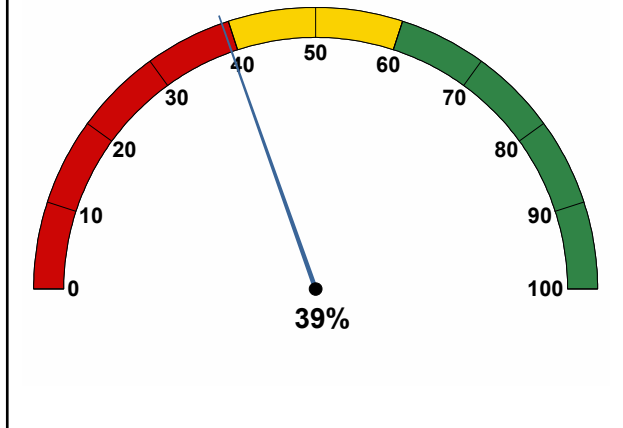

**Gráfico No. 4 - Ejecución Financiera (%)**

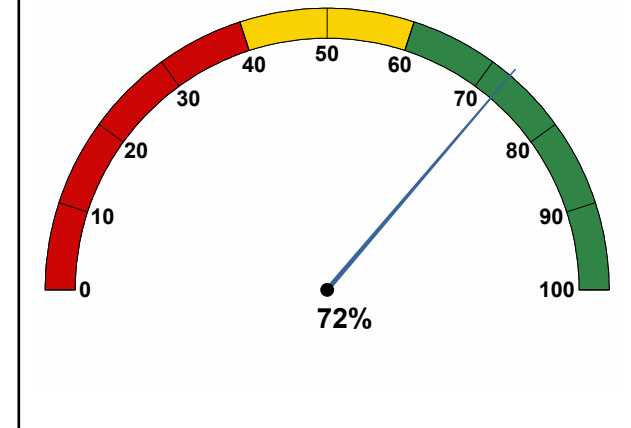



## 1. Proyectos de Iniciativa Institucional

**Línea:** 3 - Medellín me Cuida  
**Componente:** 3.2 - Juventudes  
**Programa:** 3.2.1 - Salud pública juvenil

**Proyecto:** 160356 - Difusión voluntariado joven

**Síntesis Proyecto:** Eficacia : 2% Ejec. Financiera : 100% Eficiencia (Eficacia / Ejec Fra \*100): 2%

**Información Financiera:** Ppto Inicial (mill de \$): \$ 150 Ppto Ajustado (mill de \$): \$ 100 Ejec. Financiera (mill de \$): \$ 100

### Descripción del Avance:

Producto/Bien/Servicio entregado	Unidad	Cantidad Planeada	Cantidad Ejecutada	Eficacia Producto
JU56AH Eventos de divulgación realizados Código. Ind. SUIFP: 020400800	Número	5	0	0%
Observación B / S2: En los EP del proyecto, los eventos de divulgación fueron integrados como "incentivos para el fortalecimiento de iniciativas voluntarias juveniles" En tal sentido, se estipularon 8 incentivos cuya acción beneficie no solo a los colectivos y grupos juveniles, sino a la comunidad de las cuales hacen parte. Dichas acciones se realizarán luego de un proceso de formación y planeación durante noviembre.				
JU56AI Alianzas realizadas Código. Ind. SUIFP: 020401400	Número	19	1	5%
Observación B / S2: Alianza realizada para aportar a la semana de la Juventud con la Corporación Experienciarte, para generar una conversación pública de los jóvenes alrededor de los temas de género y las masculinidades.				
JU56AJ Personas capacitadas Código. Ind. SUIFP: 020400500	Número	200	0	0%
Observación B / S1: 200 Jóvenes que participan en los encuentros informativos para la mitigación del daño de consumos problemáticos.				
Observación B / S2: 1 Encuentro informativo realizado para la mitigación del daño de consumos problemáticos.				
Observación B / S2: La capacitación a los jóvenes se implementará en el próximo encuentro informativo proyectado para el 26 de septiembre del presente año a través de convocatoria abierta con previa inscripción, razón por la cual no se ha cumplimiento al valor estadístico.				

**Programa:** 3.2.2 - Juventud que teje vida

**Proyecto:** 160359 - Formación y fortalecimiento de la convivencia juvenil

**Síntesis Proyecto:** Eficacia : 100% Ejec. Financiera : 100% Eficiencia (Eficacia / Ejec Fra \*100): 100%

**Información Financiera:** Ppto Inicial (mill de \$): \$ 475 Ppto Ajustado (mill de \$): \$ 317 Ejec. Financiera (mill de \$): \$ 317

### Descripción del Avance:

Producto/Bien/Servicio entregado	Unidad	Cantidad Planeada	Cantidad Ejecutada	Eficacia Producto
JU59AF Entidades territoriales asistidas técnicamente Código. Ind. SUIFP: 020400100	Número	2	2	100%
Observación B / S1: 10 Encuentros interactivos realizados para la promoción de la convivencia en el fútbol.				
Observación B / S2: -Entidades territoriales asistidas técnicamente: Hinchada del Club Atlético Nacional e Hinchada del Deportivo Independiente Medellín. -A la fecha se han realizado 5 encuentros interactivos para la promoción de la convivencia en el fútbol: 2 presenciales y 3 virtuales.				

**Proyecto:** 160362 - Fortalecimiento para jóvenes en situación vulnerabilidad social

**Síntesis Proyecto:** Eficacia : 81% Ejec. Financiera : 100% Eficiencia (Eficacia / Ejec Fra \*100): 81%

**Información Financiera:** Ppto Inicial (mill de \$): \$ 949 Ppto Ajustado (mill de \$): \$ 949 Ejec. Financiera (mill de \$): \$ 949

**Descripción del Avance:**

Producto/Bien/Servicio entregado	Unidad	Cantidad Planeada	Cantidad Ejecutada	Eficacia Producto
JU62AG Campañas de promoción en temas de salud mental y convivencia implementadas Código. Ind. SUIFP: 190112800	Número	1	1	100%
Observación B / S1: 100 Agentes protectores formados y con capacidades en la promoción del cuidado y prevención de vulneraciones en sus territorios 2020.				
Observación B / S2: A la fecha se han formado 49 Agentes protectores con capacidades en la promoción del cuidado y prevención de vulneraciones en sus territorios.				
JU62AH Campañas de promoción y prevención producidas Código. Ind. SUIFP: 190113600	Número	1	1	100%
Observación B / S1: 95% de Jóvenes que acceden a atenciones efectivas a las atendidos efectivamente en las necesidades reportadas en el SAT MED				
Observación B / S2: 1 Campaña Medellín me protege. Durante el periodo 01/01/2020 al 31/08/2020 ingresaron al SATMED 193 alertas de Jóvenes, de las cuales 51 se encuentran en proceso de gestión y 142 con la gestión finalizada, lo que representa el 73.5% de atención1 Campaña de promoción y prevención producidas: Medellín me protege.				
JU62AI Personas atendida en acciones de promoción social para poblaciones vulnerables Código. Ind. SUIFP: 190100700	Número	580	258	44%
Observación B / S1: 580 Jóvenes acompañados para prevenir la vulneración de sus derechos y libertades.				
Observación B / S2: 400 Jóvenes formados y con capacidades para el agenciamiento, la promoción de convivencia y prevención de violencias. -A la fecha se han acompañado 258 jóvenes para prevenir la vulneración de sus derechos y libertades. -A la fecha se han formado 356 jóvenes con capacidades para el agenciamiento, la promoción de convivencia y prevención de violencias.				

**Programa:** 3.2.3 - El futuro se parece a nosotros

**Proyecto:** 160357 - Desarrollo agenda joven

**Síntesis Proyecto:** Eficacia : 50% Ejec. Financiera : 100% Eficiencia (Eficacia / Ejec Fra \*100): 50%

**Información Financiera:** Ppto Inicial (mill de \$): \$ 1.300 Ppto Ajustado (mill de \$): \$ 1.292 Ejec. Financiera (mill de \$): \$ 1.292

**Descripción del Avance:**

Producto/Bien/Servicio entregado	Unidad	Cantidad Planeada	Cantidad Ejecutada	Eficacia Producto
JU57AD Eventos de divulgación realizados Código. Ind. SUIFP: 020400800	Número	2	1	50%
Observación B / S1: 30.000 Personas que asisten a la Semana de la Juventud 2020.				
Observación B / S2: 80 Jóvenes que asisten al Seminario de Comunicaciones. -30.000 Personas asistieron a la Semana de la Juventud 2020. Debido a la emergencia sanitaria por el COVID-19 y los decretos nacionales que prohíben la realización de eventos masivos, la Semana de la Juventud se realizó de manera digital con transmisiones en vivo por las redes de la Secretaría de la Juventud, Alcaldía de Medellín y Telemedellín. El evento contó con un alcance de más de 350.000 reproducciones. -El Seminario de Comunicación Juvenil está programado para realizarse en el mes de octubre del presente año, se espera la participación de 80 jóvenes.				

**Proyecto:** 160364 - Fortalecimiento medellín joven

**Síntesis Proyecto:** Eficacia : 59% Ejec. Financiera : 100% Eficiencia (Eficacia / Ejec Fra \*100): 59%

**Información Financiera:** Ppto Inicial (mill de \$): \$ 1.000 Ppto Ajustado (mill de \$): \$ 1.026 Ejec. Financiera (mill de \$): \$ 1.026

### Descripción del Avance:

Producto/Bien/Servicio entregado	Unidad	Cantidad Planeada	Cantidad Ejecutada	Eficacia Producto
JU64AE Eventos de divulgación realizados Código. Ind. SUIFP: 020400800	Número	1	1	100%
Observación B / S1:	1 Evento realizado (Semana de la Juventud) para movilizar agendas con jóvenes y actores juveniles.			
Observación B / S2:	5 Grupos artísticos y culturales vinculados a la Agenda Joven y que tienen enfoque diferencial. -En alianza con el proyecto Agenda Joven se realizó un evento de divulgación para el fortalecimiento de Medellín Joven. En dicho evento, la plataforma Medellín Joven fue el escenario para llevar a cabo la Semana de la Juventud 2020 Utopías del 28 de agosto al 6 de septiembre. Durante 10 días las juventudes de Medellín disfrutaron de encuentros digitales con talleres, conversaciones y conciertos. En estos encuentros participaron 70 personas y colectivos que llenaron de diversidad esta celebración por la vida de los 535 mil jóvenes de Medellín. -5 Grupos artísticos y culturales se vincularon a la Agenda Joven con enfoque diferencial. Ellos son: School MC, De Loto MC, Agridulce, Evelyn Soto y Trauma.			
JU64AF Personas capacitadas Código. Ind. SUIFP: 020400500	Número	300	53	18%
Observación B / S1:	Oferta Medellín Joven.			
Observación B / S2:	A la fecha se han registrado 500 accesos efectivos a la oferta publicada en la plataforma Medellín Joven.			

Programa: 3.2.4 - Hábitat Joven

### Proyecto: 160365 - Fortalecimiento de la movilización juvenil

**Síntesis Proyecto:** Eficacia : 0% Ejec. Financiera : 12% Eficiencia (Eficacia / Ejec Fra \*100): 0%

**Información Financiera:** Ppto Inicial (mill de \$): \$ 610 Ppto Ajustado (mill de \$): \$ 610 Ejec. Financiera (mill de \$): \$ 75

### Descripción del Avance:

Producto/Bien/Servicio entregado	Unidad	Cantidad Planeada	Cantidad Ejecutada	Eficacia Producto
JU65AF Personas capacitadas Código. Ind. SUIFP: 020400500	Número	1.055	0	0%
Observación B / S1:	1.055 Jóvenes que participan en las rutas de Medellín en la Cabeza.			
JU65AG Alianzas realizadas Código. Ind. SUIFP: 020401400	Número	35	0	0%
Observación Proyecto:	Dada la contingencia sanitaria por el virus COVID -19 en la ciudad, el proyecto Medellín en la Cabeza se planteó nuevos retos. Los procedimientos del proyecto se transformaron con un nuevo esquema desde la virtualidad donde se utilizarán las herramientas tecnológicas y digitales para realizar los recorridos y la formación de manera virtual. Producto de esta situación el proyecto estuvo en proceso de estudio y fue autorizado para iniciar su proceso contractual. Actualmente se cuenta con toda la documentación precontractual en Secop II el cual será adjudicado el 2 de septiembre con una duración de 4 meses.			

### Proyecto: 170066 - Jóvenes rurales

**Síntesis Proyecto:** Eficacia : 53% Ejec. Financiera : 100% Eficiencia (Eficacia / Ejec Fra \*100): 53%

**Información Financiera:** Ppto Inicial (mill de \$): \$ 109 Ppto Ajustado (mill de \$): \$ 110 Ejec. Financiera (mill de \$): \$ 110

### Descripción del Avance:

Producto/Bien/Servicio entregado	Unidad	Cantidad Planeada	Cantidad Ejecutada	Eficacia Producto
JU66CD Documentos de investigación realizados Código. Ind. SUIFP: 020400700	Número	1	0,5	50%
Observación B / S1:	Documento de diagnóstico Equipo de Incidencia Territorial, con enfoque territorial rural			

Observación B / S2: El documento de diagnóstico se encuentra actualizado al 31 de agosto del 2020. Éste comprende una lectura territorial rural que se despliega de la observación y el trabajo en campo que realizan las personas que acompañan los cinco corregimientos desde el Equipo de Incidencia Territorial y el análisis de la profesional a cargo de transversalizar el enfoque de ruralidad en la Secretaría. Se consignan claves para trabajar en la ruralidad, reflexiones sobre los universos juveniles rurales, las identidades, las prácticas, las problemáticas existentes y los proyectos que hoy las juventudes rurales tejen para seguir apropiándose de sus territorios y desarrollar sus proyectos de vida allí. El documento requiere ser ampliado con las construcciones que se logren a lo largo del año, por lo cual no se integra todavía como un producto terminado.

JU66CE Entidades territoriales asistidas técnicamente Número 30 17 57%

Código. Ind. SUIFP: 020400100

Observación B / S1: 500 Jóvenes rurales atendidos por los diferentes proyectos de la Secretaría de la Juventud.

4 Procesos Juveniles ambientales fortalecidos.

1 Evento para promover en las juventudes el cuidado y la apropiación del Hábitat en los territorios de Medellín.

Observación B / S2: -Las Unidades Territoriales Asistidas Técnicamente han sido de diversa índole, entre ellas se tienen grupos, organizaciones y redes juveniles, corporaciones, instituciones educativas, proyectos y equipamientos de la administración municipal con incidencia en los territorios rurales.

-A la fecha se han atendido 445 jóvenes rurales por los diferentes proyectos de la Secretaría de la Juventud.

Programa: 3.2.5 - Jóvenes en el Valle del Software

Proyecto: 160366 - Asesoría y fortalecimiento para promoción del empleo juvenil

Síntesis Proyecto: Eficacia : 53% Ejec. Financiera : 100% Eficiencia (Eficacia / Ejec Fra \*100): 53%

Información Financiera: Ppto Inicial (mill de \$): \$ 773 Ppto Ajustado (mill de \$): \$ 775 Ejec. Financiera (mill de \$): \$ 775

#### Descripción del Avance:

Producto/Bien/Servicio entregado	Unidad	Cantidad Planeada	Cantidad Ejecutada	Eficacia Producto
JU66BF Alianzas realizadas	Número	15	5	33%

Código. Ind. SUIFP: 020401400

Observación B / S1: 10% de la Unidad estratégica de seguridad económica juvenil creada.

5 Unidades de autoabastecimiento y producción agroecológica rural y urbana fortalecidas. (Dos de ellas rurales)

Observación B / S2: -Alianza realizadas: Sciere populi (producción de escudos faciales), Alianza con la Secretaría de Desarrollo Económico y Ruta N (Talento para el valle del software- construcción de la ruta de formación en la plataforma Coursera), Alianza con la Oficina pública de empleo de Medellín (promoción de información asociada a las oportunidades de empleo), Alianza Anglo joven (emprendimiento juvenil y gestión de la feria de emprendimiento juvenil) y Alianza con la Subsecretaría de Suministros de la Gobernación de Antioquia (entrega de kits de ecohuertas urbanas)

-10% de la Unidad estratégica de seguridad económica juvenil creada.

-5 Unidades de autoabastecimiento y producción agroecológica rural y urbana fortalecidas.

JU66BG Entidades territoriales asistidas técnicamente Número 1 1 100%

Código. Ind. SUIFP: 020400100

Observación B / S1: 1 Club Juvenil asistido técnicamente.

Observación B / S2: -El programa ha asistido especialmente al club juvenil Scire Populi, se realizó acompañamiento y fortalecimiento institucional con la gestión de su personería jurídica, se acompañó el proceso de gestión de protectores faciales en impresión 3D que hizo parte de la estrategia de la Secretaría de la Juventud, Pascual Bravo y este club juvenil, se acompañó el proceso de gestión de cooperación internacional con alianza de universidades francesas para la producción de nuevos escudos. Así mismo, se realizó gestión con el sector privado Siemens.

JU66BH Personas capacitadas Número 1.680 441 26%

Código. Ind. SUIFP: 020400500

Observación B / S2: Se inició el proceso con el desarrollo de la estrategia Terrestres con la entrega de 441 kits de ecohuertas y el proceso de seguimiento y formación con "jóvenes terrestres".

Programa: 3.2.6 - Incidencia y organización juvenil

Proyecto: 160358 - Desarrollo y asesoría de la estrategia sello joven



**Síntesis Proyecto:** Eficacia : 40% Ejec. Financiera : 83% Eficiencia (Eficacia / Ejec Fra \*100): 48%

**Información Financiera:** Ppto Inicial (mill de \$): \$ 997 Ppto Ajustado (mill de \$): \$ 897 Ejec. Financiera (mill de \$): \$ 742

**Descripción del Avance:**

Producto/Bien/Servicio entregado	Unidad	Cantidad Planeada	Cantidad Ejecutada	Eficacia Producto
JU58AD Documentos de lineamientos técnicos elaborados Código. Ind. SUIFP: 050500200	Número	1	0,8	80%
Observación B / S2: Se realizó un avance en el documento de lineamientos técnicos de Sello Joven Diverso como proyecto y como estrategia, que se complementa con una cartilla sobre el uso adecuado del lenguaje para la comunicación con enfoques diferenciales.				
JU58AE Ciudadanos capacitados Código. Ind. SUIFP: 050502300	Número	100	0	0%
Observación B / S1: 4 Acciones con enfoque de intervención diferencial realizadas por los diferentes proyectos de la Secretaría de la Juventud.				
Observación B / S2: -La formación a jóvenes se realizará a partir de 2 procesos formativos, estos se encuentran en etapa pre-contractual y su ejecución tendrá inicio en el mes de septiembre. -A la fecha se han realizado 2 acciones con enfoque de intervención diferencial por los diferentes proyectos de la Secretaría de la Juventud: Campaña Que Se Te Ocurra Cuidarte y Franja Indefinibles de Semana de la Juventud.				

**Proyecto:** 160360 - Fortalecimiento de la participación para la juventud

**Síntesis Proyecto:** Eficacia : 21% Ejec. Financiera : 74% Eficiencia (Eficacia / Ejec Fra \*100): 29%

**Información Financiera:** Ppto Inicial (mill de \$): \$ 976 Ppto Ajustado (mill de \$): \$ 777 Ejec. Financiera (mill de \$): \$ 577

**Descripción del Avance:**

Producto/Bien/Servicio entregado	Unidad	Cantidad Planeada	Cantidad Ejecutada	Eficacia Producto
JU60AC Entidades territoriales asistidas técnicamente Código. Ind. SUIFP: 020400200	Número	1	0	0%
Observación B / S1: 500 Jóvenes formados para la participación ciudadana y la incidencia pública.				
Observación B / S2: Los avances de este proyecto se ha concentrado en realizar los trámites pre-contractuales y contractuales con quien será el operador, a la fecha el contrato se encuentra con fecha de inicio proyectada al 2 de septiembre y tendrá una ejecución de 4 meses.				
JU60AD Entidades territoriales asistidas técnicamente Código. Ind. SUIFP: 020400100	Número	21	9	43%
Observación B / S1: 21 Grupos colectivos juveniles asistidos.				
Observación B / S2: En conjunto con el equipo de incidencia territorial, se ha brindado acompañamiento, formación y fortalecimiento a 9 grupos colectivos de jóvenes en diferentes territorios mediante canales y estrategias virtuales, abordando principalmente los temas relacionados con el Consejo Municipal de Juventud (CMJ) y la participación juvenil.				

**Proyecto:** 160361 - Fortalecimiento y apoyo a los procesos y clubes juveniles

**Síntesis Proyecto:** Eficacia : 20% Ejec. Financiera : 100% Eficiencia (Eficacia / Ejec Fra \*100): 20%

**Información Financiera:** Ppto Inicial (mill de \$): \$ 1.300 Ppto Ajustado (mill de \$): \$ 1.300 Ejec. Financiera (mill de \$): \$ 1.300

**Descripción del Avance:**

Producto/Bien/Servicio entregado	Unidad	Cantidad Planeada	Cantidad Ejecutada	Eficacia Producto
JU61AG Alianzas realizadas Código. Ind. SUIFP: 020401400	Número	25	15	60%
JU61AH Personas capacitadas Código. Ind. SUIFP: 020400500	Número	2.460	0	0%
Observación B / S1: 2.460 Jóvenes beneficiados con las estrategias de Clubes Juveniles.				

Observación B / S2: Actualmente el programa se encuentra en fase de convocatoria hasta el 15 de septiembre, en la primera semana de septiembre inician las capacitaciones y formaciones efectivas a clubes juveniles, así como el ingreso a SIBIS de participantes de la vigencia 2020. A la fecha van pre-inscritos 1.600 jóvenes.

JU61AI Entidades territoriales asistidas técnicamente Número 587 0 0%

Código. Ind. SUIFP: 020400400

Observación B / S1: 587 Clubes Juveniles beneficiados.

Observación B / S2: Como el programa se encuentra en fase de convocatoria y preinscripción de los jóvenes, no se cuenta aún con la conformación de los clubes juveniles (Entidades territoriales asistidas técnicamente). A la fecha van pre-inscritos 450 clubes juveniles.

**Proyecto: 160363 - Desarrollo del territorio joven**

**Síntesis Proyecto:** Eficacia : 81% Ejec. Financiera : 99% Eficiencia (Eficacia / Ejec Fra \*100): 83%

**Información Financiera:** Ppto Inicial (mill de \$): \$ 1.573 Ppto Ajustado (mill de \$): \$ 1.647 Ejec. Financiera (mill de \$): \$ 1.624

**Descripción del Avance:**

Producto/Bien/Servicio entregado	Unidad	Cantidad Planeada	Cantidad Ejecutada	Eficacia Producto
JU63AI Alianzas realizadas Código. Ind. SUIFP: 020401400	Número	100	44	44%
JU63AJ Boletines estadísticos producidos Código. Ind. SUIFP: 020401200	Número	1	1	100%
Observación B / S2: El Observatorio de la Juventud produjo el Boletín sobre indicadores de seguridad y convivencia juvenil, además de lo anterior en la coyuntura de la pandemia se elaboraron dos informes, uno sobre el impacto del aislamiento preventivo obligatorio (Covid-19) en diferentes dimensiones de calidad de vida; y el otro sobre el consumo de Sustancias Psicoactivas (SPA) en jóvenes de Medellín.				
JU63AK Entidades territoriales asistidas técnicamente Código. Ind. SUIFP: 020400100	Número	1	1	100%
Observación B / S1: 10% Subsistema institucional del Sistema Municipal de Juventud operando.				
Observación B / S2: -Acompañamiento a la Red de conocimiento por parte del Observatorio de la Juventud. -A la fecha se encuentra operando el 2% del Subsistema institucional del Sistema Municipal de Juventud. Se han realizado 2 sesiones del Comité Técnico Municipal de Juventud.				

**2. Proyectos de Presupuesto Participativo (Iniciativas Comunitarias)**

Línea: 3 - Medellín me Cuida  
Componente: 3.2 - Juventudes  
Programa: 3.2.1 - Salud pública juvenil

**Proyecto: 200007 - 20pp5-fortalecimiento de jóvenes en situación de vulnerabilidad y riesgo social de la comuna 5- castilla**

**Síntesis Proyecto:** Eficacia : 0% Ejec. Financiera : 0% Eficiencia (Eficacia / Ejec Fra \*100): 0%

**Información Financiera:** Ppto Inicial (mill de \$): \$ 0 Ppto Ajustado (mill de \$): \$ 400 Ejec. Financiera (mill de \$): \$ 0

**Descripción del Avance:**

Producto/Bien/Servicio entregado	Unidad	Cantidad Planeada	Cantidad Ejecutada	Eficacia Producto
JU07AA Estrategias implementadas Código. Ind. SUIFP: 020401700	Número	2	0	0%
JU07AB Estrategias implementadas Código. Ind. SUIFP: 020401500	Número	24	0	0%
Observación Proyecto: No se ha celebrado el proceso de contratación para llevar a cabo este proyecto debido a los cambios generados en la normatividad a causa de la pandemia por el Covid 19, dado que se requiere un cambio metodológico pasando de la virtualidad a la presencialidad.				

Programa: 3.2.6 - Incidencia y organización juvenil

**Proyecto: 190087 - 20pp1-implementación de estrategias de apropiación por parte de los jóvenes de los espacios y equipamientos existentes**

**Síntesis Proyecto:** Eficacia : 0% Ejec. Financiera : 0% Eficiencia (Eficacia / Ejec Fra \*100): 0%

**Información Financiera:** Ppto Inicial (mill de \$): \$ 290 Ppto Ajustado (mill de \$): \$ 290 Ejec. Financiera (mill de \$): \$ 0

**Descripción del Avance:**

Producto/Bien/Servicio entregado	Unidad	Cantidad Planeada	Cantidad Ejecutada	Eficacia Producto
JU87AA Eventos de divulgación realizados Código. Ind. SUIFP: 020400800	Número	4	0	0%
JU87AB Personas capacitadas Código. Ind. SUIFP: 020400500	Número	360	0	0%

**Observación Proyecto:** No se ha celebrado el proceso de contratación para llevar a cabo este proyecto debido a los cambios generados en la normatividad a causa de la pandemia por el Covid 19, dado que se requiere un cambio metodológico pasando de la virtualidad a la presencialidad.

**Proyecto: 190089 - 20pp10-fortalecimiento de los grupos y procesos juveniles como actores estratégicos del territorio**

**Síntesis Proyecto:** Eficacia : 0% Ejec. Financiera : 100% Eficiencia (Eficacia / Ejec Fra \*100): 0%

**Información Financiera:** Ppto Inicial (mill de \$): \$ 232 Ppto Ajustado (mill de \$): \$ 232 Ejec. Financiera (mill de \$): \$ 232

**Descripción del Avance:**

Producto/Bien/Servicio entregado	Unidad	Cantidad Planeada	Cantidad Ejecutada	Eficacia Producto
JU89AI Personas capacitadas Código. Ind. SUIFP: 020400500	Número	75	0	0%
JU89AJ Eventos de divulgación realizados Código. Ind. SUIFP: 020400800	Número	3	0	0%

**Observación B / S2:** El proyecto inició el día 18 de agosto, en este momento el operador se encuentra en proceso de planeación de las actividades de formación.

**Observación B / S2:** El proyecto inició el día 18 de agosto, en este momento el operador se encuentra en proceso de planeación de los eventos de divulgación.

**Observación Proyecto:** El proyecto inició el día 18 de agosto, en este momento el operador se encuentra en proceso de planeación de las actividades de formación y los eventos de divulgación.

**Proyecto: 190090 - 20pp12-fortalecimiento a la participación de las organizaciones juveniles**

**Síntesis Proyecto:** Eficacia : 0% Ejec. Financiera : 0% Eficiencia (Eficacia / Ejec Fra \*100): 0%

**Información Financiera:** Ppto Inicial (mill de \$): \$ 240 Ppto Ajustado (mill de \$): \$ 240 Ejec. Financiera (mill de \$): \$ 0

**Descripción del Avance:**

Producto/Bien/Servicio entregado	Unidad	Cantidad Planeada	Cantidad Ejecutada	Eficacia Producto
JU90AI Entidades territoriales asistidas técnicamente Código. Ind. SUIFP: 020400400	Número	11	0	0%
JU90AJ Proyectos conjuntos realizados Código. Ind. SUIFP: 020400900	Número	1	0	0%
JU90AK Eventos de divulgación realizados Código. Ind. SUIFP: 020400800	Número	1	0	0%
JU90AL Personas capacitadas Código. Ind. SUIFP: 020400500	Número	10	0	0%

**Observación Proyecto:** No se ha celebrado el proceso de contratación para llevar a cabo este proyecto debido a los cambios generados en la normatividad a causa de la pandemia por el Covid 19, dado que se requiere un cambio metodológico pasando de la virtualidad a la presencialidad.

**Proyecto: 190092 - 20pp50-fortalecimiento de las dinámicas juveniles**

**Síntesis Proyecto:** Eficacia : 0% Ejec. Financiera : 0% Eficiencia (Eficacia / Ejec Fra \*100): 0%

**Información Financiera:** Ppto Inicial (mill de \$): \$ 370 Ppto Ajustado (mill de \$): \$ 370 Ejec. Financiera (mill de \$): \$ 0

**Descripción del Avance:**

Producto/Bien/Servicio entregado	Unidad	Cantidad Planeada	Cantidad Ejecutada	Eficacia Producto
JU92AA Personas capacitadas Código. Ind. SUIFP: 020400500	Número	45	0	0%
JU92AB Proyectos conjuntos realizados Código. Ind. SUIFP: 020400900	Número	4	0	0%
JU92AC Eventos de divulgación realizados Código. Ind. SUIFP: 020400800	Número	2	0	0%

**Observación Proyecto:** No se ha celebrado el proceso de contratación para llevar a cabo este proyecto debido a los cambios generados en la normatividad a causa de la pandemia por el Covid 19, dado que se requiere un cambio metodológico pasando de la virtualidad a la presencialidad.

**Proyecto: 190093 - 20pp80-fortalecimiento de la gestión cultural de las organizaciones juveniles**

**Síntesis Proyecto:** Eficacia : 0% Ejec. Financiera : 0% Eficiencia (Eficacia / Ejec Fra \*100): 0%

**Información Financiera:** Ppto Inicial (mill de \$): \$ 281 Ppto Ajustado (mill de \$): \$ 281 Ejec. Financiera (mill de \$): \$ 0

**Descripción del Avance:**

Producto/Bien/Servicio entregado	Unidad	Cantidad Planeada	Cantidad Ejecutada	Eficacia Producto
JU93AC Personas capacitadas Código. Ind. SUIFP: 330105100	Número	140	0	0%
JU93AD Personas beneficiadas con apoyos del programa nacional de estímulos Código. Ind. SUIFP: 330105500	Número	10	0	0%
JU93AE Eventos de promoción de actividades culturales realizados Código. Ind. SUIFP: 330105300	Número	1	0	0%

**Observación Proyecto:** No se ha celebrado el proceso de contratación para llevar a cabo este proyecto debido a los cambios generados en la normatividad a causa de la pandemia por el Covid 19, dado que se requiere un cambio metodológico pasando de la virtualidad a la presencialidad.

**Proyecto: 190095 - 20pp90-apoyo a iniciativas juveniles del corregimiento de santa elena**

**Síntesis Proyecto:** Eficacia : 0% Ejec. Financiera : 0% Eficiencia (Eficacia / Ejec Fra \*100): 0%

**Información Financiera:** Ppto Inicial (mill de \$): \$ 186 Ppto Ajustado (mill de \$): \$ 186 Ejec. Financiera (mill de \$): \$ 0

**Descripción del Avance:**

Producto/Bien/Servicio entregado	Unidad	Cantidad Planeada	Cantidad Ejecutada	Eficacia Producto
JU95AA Personas capacitadas Código. Ind. SUIFP: 020400500	Número	60	0	0%
JU95AB Eventos de divulgación realizados Código. Ind. SUIFP: 020400800	Número	3	0	0%

**Observación Proyecto:** No se ha celebrado el proceso de contratación para llevar a cabo este proyecto debido a los cambios generados en la normatividad a causa de la pandemia por el Covid 19, dado que se requiere un cambio metodológico pasando de la virtualidad a la presencialidad.

**Proyecto: 190128 - 20pp3-fortalecimiento a procesos juveniles asociativos e innovadores**

**Síntesis Proyecto:** Eficacia : 0% Ejec. Financiera : 0% Eficiencia (Eficacia / Ejec Fra \*100): 0%

**Información Financiera:** Ppto Inicial (mill de \$): \$ 0 Ppto Ajustado (mill de \$): \$ 581 Ejec. Financiera (mill de \$): \$ 0

**Descripción del Avance:**

Producto/Bien/Servicio entregado	Unidad	Cantidad Planeada	Cantidad Ejecutada	Eficacia Producto
JU28AC Proyectos conjuntos realizados Código. Ind. SUIFP: 020400900	Número	20	0	0%
JU28AD Personas capacitadas Código. Ind. SUIFP: 020400500	Número	150	0	0%
JU28AE Eventos de divulgación realizados Código. Ind. SUIFP: 020400800	Número	11	0	0%

**Observación Proyecto:** No se ha celebrado el proceso de contratación para llevar a cabo este proyecto debido a los cambios generados en la normatividad a causa de la pandemia por el Covid 19, dado que se requiere un cambio metodológico pasando de la virtualidad a la presencialidad.

**Proyecto: 200013 - 20pp13-fortalecimiento de procesos e iniciativas de las diferentes identidades juveniles de la comuna 13**

**Síntesis Proyecto:** Eficacia : 0% Ejec. Financiera : 0% Eficiencia (Eficacia / Ejec Fra \*100): 0%

**Información Financiera:** Ppto Inicial (mill de \$): \$ 0 Ppto Ajustado (mill de \$): \$ 213 Ejec. Financiera (mill de \$): \$ 0

**Descripción del Avance:**

Producto/Bien/Servicio entregado	Unidad	Cantidad Planeada	Cantidad Ejecutada	Eficacia Producto
JU13AD Proyectos conjuntos realizados Código. Ind. SUIFP: 020400900	Número	20	0	0%
JU13AE Personas capacitadas Código. Ind. SUIFP: 020400500	Número	40	0	0%
JU13AF Eventos de divulgación realizados Código. Ind. SUIFP: 020400800	Número	7	0	0%

**Observación Proyecto:** No se ha celebrado el proceso de contratación para llevar a cabo este proyecto debido a los cambios generados en la normatividad a causa de la pandemia por el Covid 19, dado que se requiere un cambio metodológico pasando de la virtualidad a la presencialidad.

**4. Proyectos con ejecución de saldos Pendientes (Vigencia Anterior)**

**Proyecto: 190013 - 19pp90-fortalecimiento del liderazgo y la incidencia territorial de los jóvenes del corregimiento santa elena**

**Información Financiera:** Ppto Inicial (mill de \$): \$ 0 Ppto Ajustado (mill de \$): \$ 30 Ejec. Financiera (mill de \$): \$ 30



# Secretaría de Seguridad y Convivencia

Resumen sobre el comportamiento físico y financiero a 31 de Agosto de 2020

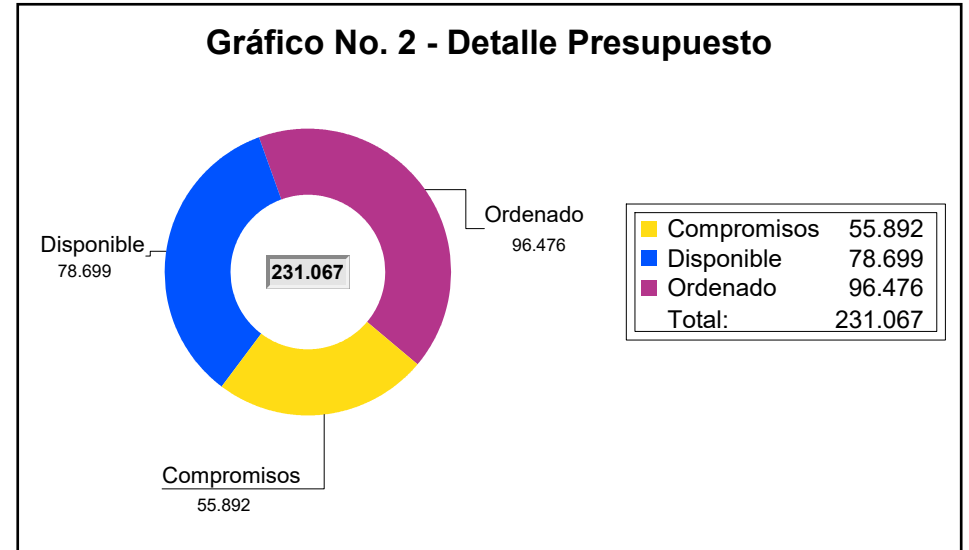
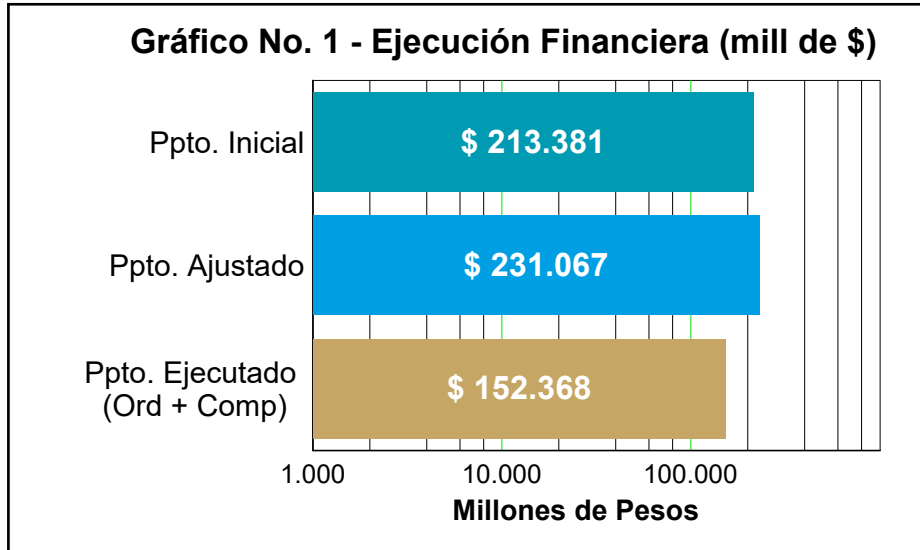

La Ordenación presupuestal al mes de Agosto comprende pagos, facturas y compromisos

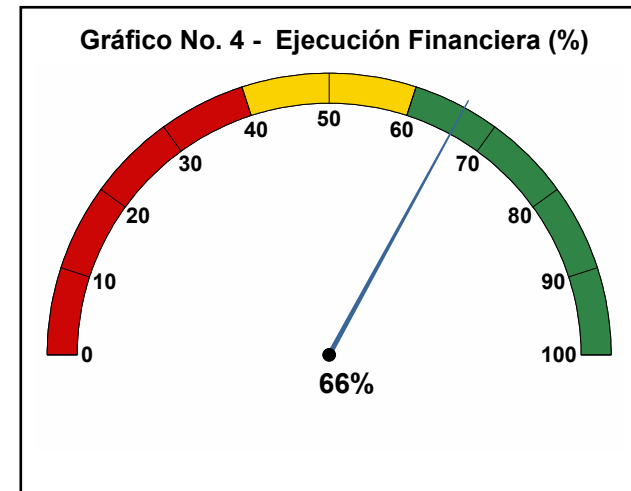
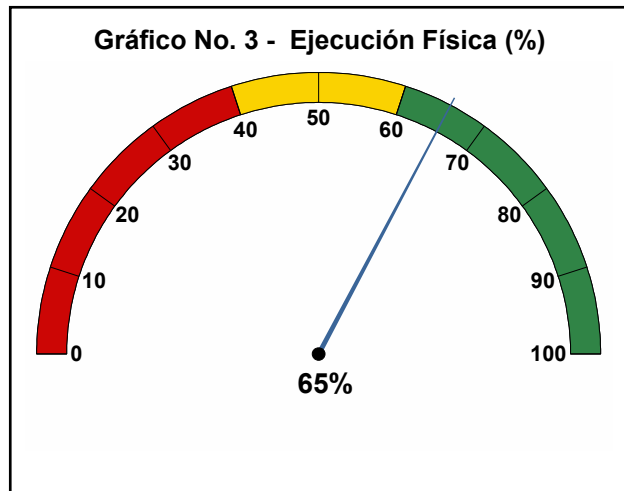





## 1. Proyectos de Iniciativa Institucional

**Línea:** 4 - Ecociudad  
**Componente:** 4.4 - Urbanismo ecológico  
**Programa:** 4.4.2 - Espacio público para el disfrute colectivo y la sostenibilidad territorial

**Proyecto:** 160277 - Control, recuperación y regulación del espacio público

**Síntesis Proyecto:** Eficacia : 100% Ejec. Financiera : 64% Eficiencia (Eficacia / Ejec Fra \*100): 156%

**Información Financiera:** Ppto Inicial (mill de \$): \$ 8.000 Ppto Ajustado (mill de \$): \$ 10.571 Ejec. Financiera (mill de \$): \$ 6.777

### Descripción del Avance:

Producto/Bien/Servicio entregado	Unidad	Cantidad Planeada	Cantidad Ejecutada	Eficacia Producto
SE77DF Entidades territoriales asistidas técnicamente	Número	1	1,44	144%
Código. Ind. SUIFP: 400200400				
Observación B / S2: Cantidad de actividades ejecutadas según la norm. Vigente (Cod. Nal. De Policía, Ley 1801 de 2016)				
1. Control realizado por Pub. Ext Vi. (821 /5.500) peso porcentual (19%).				
2. Realizar actividades de sensibilización de los comerciantes inf(4.583/17.000) peso 40%				
3. Realizar int. De control y reg. (9697/5.000) peso 40%				
4. Realiza art. oferta inst.(33.100/625) peso 1%.				

**Proyecto:** 160283 - Recuperación del espacio público para el disfrute de la ciudadanía

**Síntesis Proyecto:** Eficacia : 22% Ejec. Financiera : 66% Eficiencia (Eficacia / Ejec Fra \*100): 33%

**Información Financiera:** Ppto Inicial (mill de \$): \$ 6.000 Ppto Ajustado (mill de \$): \$ 8.467 Ejec. Financiera (mill de \$): \$ 5.606

### Descripción del Avance:

Producto/Bien/Servicio entregado	Unidad	Cantidad Planeada	Cantidad Ejecutada	Eficacia Producto
SE83CC Entidades territoriales capacitadas	Número	1	0,22	22%
Código. Ind. SUIFP: 400201000				
Observación B / S2: Cantidad de actividades ejecutadas según cumplimiento de los requisitos normativos (Decreto 0522-018) (Decreto 229 -2019).				
1. Estudio Socioeconómico (181 realizados, meta 1.250) peso (30%).				
2. Aut. Cancelaciones por ocupación temporal y / transitorio (498 realizados, meta 1.250) peso (30%)				
3. Visitas de control realizada al comerciante informar regulado(713 realizados, meta 5.000) peso (40%).				

**Línea:** 5 - Gobernanza y Gobernabilidad  
**Componente:** 5.2 - Paz, víctimas y justicia  
**Programa:** 5.2.1 - Institucionalidad para la paz y acceso a la justicia

**Proyecto:** 160253 - Fortalecimiento del sistema penal de responsabilidad para adolescentes

**Síntesis Proyecto:** Eficacia : 67% Ejec. Financiera : 100% Eficiencia (Eficacia / Ejec Fra \*100): 67%

**Información Financiera:** Ppto Inicial (mill de \$): \$ 3.350 Ppto Ajustado (mill de \$): \$ 3.350 Ejec. Financiera (mill de \$): \$ 3.350

### Descripción del Avance:

Producto/Bien/Servicio entregado	Unidad	Cantidad Planeada	Cantidad Ejecutada	Eficacia Producto
SE53DD Centros de atención especializada - cae para el restablecimiento de derechos dotados	Número	1	0,67	67%

Código. Ind. SUIFP: 410202800

Observación B / S2: Adolescentes infractores que ingresan al Centro de Atención Especializada. Durante este periodo, 159 adolescentes con atención psicosocial y pedagógica, los cuales acceden a actividades lúdicas, recreativas, culturales y deportivas; también a cursos de nivelación escolar, capacitación pre – laboral y se les garantiza su dotación de aseo personal y una alimentación acorde a los estándares del ICBF.

**Proyecto: 160262 - Fortalecimiento de las comisarías de familia en el marco del sistema de justicia cercana al ciudadano**

**Síntesis Proyecto:** Eficacia : 44% Ejec. Financiera : 93% Eficiencia (Eficacia / Ejec Fra \*100): 47%

**Información Financiera:** Ppto Inicial (mill de \$): \$ 6.000 Ppto Ajustado (mill de \$): \$ 6.437 Ejec. Financiera (mill de \$): \$ 6.006

**Descripción del Avance:**

Producto/Bien/Servicio entregado	Unidad	Cantidad Planeada	Cantidad Ejecutada	Eficacia Producto
SE62DD Ciudadanos con servicio de justicia prestado	Número	23.000	8.922	39%

Código. Ind. SUIFP: 120200200

Observación B / S2: Durante este periodo se atendieron 8.922 ciudadanos en las Comisarías de Familia. Durante el período de cuarentena obligatoria se recurrieron a diferentes recursos para mantener una buena atención a la ciudadanía, se habilitaron nuevas líneas telefónicas y se crearon grupos de atención para los fines de semana y festivos.

SE62DF Personas capacitadas	Número	170	0	0%
-----------------------------	--------	-----	---	----

Código. Ind. SUIFP: 120201200

Observación B / S2: En este indicador se mide el número de servidores de las Comisarías de Familia capacitados integralmente, durante este periodo y debido a la pandemia por el virus COVID-19 se ha postergado la realización de las capacitaciones.

SE62DG Casas de justicia dotadas	Número	25	23	92%
----------------------------------	--------	----	----	-----

Código. Ind. SUIFP: 120201300

Observación B / S2: Durante este periodo se han adecuado Comisarías de Familia y se han adquirido nuevos equipos de computo y teléfonos IP, lo cual ha permitido favorecer la experiencia de los ciudadanos.

**Proyecto: 160264 - Fortalecimiento de las casas de justicia en el marco del sistema de justicia cercana al ciudadano**

**Síntesis Proyecto:** Eficacia : 54% Ejec. Financiera : 52% Eficiencia (Eficacia / Ejec Fra \*100): 104%

**Información Financiera:** Ppto Inicial (mill de \$): \$ 2.000 Ppto Ajustado (mill de \$): \$ 2.042 Ejec. Financiera (mill de \$): \$ 1.057

**Descripción del Avance:**

Producto/Bien/Servicio entregado	Unidad	Cantidad Planeada	Cantidad Ejecutada	Eficacia Producto
SE64AF Ciudadanos con servicio de justicia prestado	Número	70.000	35.540	51%

Código. Ind. SUIFP: 120200200

Observación B / S1: Número de ciudadanos atendidos en las Casas de Justicia.

Observación B / S2: Durante este periodo se han realizado 63 difusiones de los servicios y rutas con 3.571 participantes, 37 actividades de promoción de los MASC y estrategias de protección y prevención de la conflictividad con 1.439 participantes y 30.530 personas direccionadas desde el CRI, atención brindada por un profesional en derecho.

SE64AG Casas de justicia en operación	Número	3	1,7	57%
---------------------------------------	--------	---	-----	-----

Código. Ind. SUIFP: 120200100

Observación B / S1: Casas de justicia fortalecidas.

Observación B / S2: La operatividad y cumplimiento de los planes de acción de las Casas de Justicia se han visto afectados por el proceso de contratación y el COVID-19; se han realizado 4.592 acciones de las 10.528 proyectadas a ocho meses (1591 en agosto); es decir, un 43,6 % de efectividad, lo que representa que aproximadamente una Casa punto 7 (25% c/u) ha operado eficazmente durante el año.

**Proyecto: 160271 - Fortalecimiento de las inspecciones de policía en el marco del sistema de justicia cercana al ciudadano**

**Síntesis Proyecto:** Eficacia : 25% Ejec. Financiera : 81% Eficiencia (Eficacia / Ejec Fra \*100): 30%

**Información Financiera:** Ppto Inicial (mill de \$): \$ 12.000 Ppto Ajustado (mill de \$): \$ 13.165 Ejec. Financiera (mill de \$): \$ 10.645

### Descripción del Avance:

Producto/Bien/Servicio entregado	Unidad	Cantidad Planeada	Cantidad Ejecutada	Eficacia Producto
SE71AD Ciudadanos con servicio de justicia prestado	Número	120.000	59.181	49%
Código. Ind. SUIFP: 120200200				
Observación B / S1:	Procesos tramitados en las Inspecciones de Policía, Corregidurías y Centro de Resolución de Comparendos (CRC).			
Observación B / S2:	El registro de los procesos está basado en la confianza institucional generada en la implementación del Código Nacional de Seguridad y Convivencia Ciudadana y su componente de comparendos en atención a las medidas de prevención y precaución dadas por el Gobierno Nacional, Departamental y Municipal en los Decretos sancionados principalmente en relación a la pandemia (COVID-19).			
SE71AE Personas capacitadas	Número	63	0	0%
Código. Ind. SUIFP: 120201200				
Observación B / S1:	Servidores formados de las Inspecciones de Policía y Corregidurías.			
Observación B / S2:	En el marco de la contingencia generada COVID-19, se ha postergado la realización de las capacitaciones a los servidores de las inspecciones de policía y corregidurías.			

**Proyecto:** 170034 - Apoyo en la implementación del código nacional de policía y convivencia

**Síntesis Proyecto:** Eficacia : 0% Ejec. Financiera : 17% Eficiencia (Eficacia / Ejec Fra \*100): 0%

**Información Financiera:** Ppto Inicial (mill de \$): \$ 0 Ppto Ajustado (mill de \$): \$ 2.413 Ejec. Financiera (mill de \$): \$ 402

### Descripción del Avance:

Producto/Bien/Servicio entregado	Unidad	Cantidad Planeada	Cantidad Ejecutada	Eficacia Producto
SE34AE Eventos de divulgación para la seguridad y convivencia ciudadana realizados	Número	10	0	0%
Código. Ind. SUIFP: 370201200				
Observación B / S1:	Este proyecto tiene la siguiente destinación de sus recursos por Ley *45% Desarrollar actividades Pedagógicas y culturales en pro de la convivencia y cultura ciudadana *40% Ejecutar las ordenes de Policía descritas en la Ley 1801 *15% Transferir a la Policía Nacional recursos para el Sistema Nacional de Medidas Correctivas			
Observación B / S2:	El valor estadístico corresponde al 45% destinado a programas pedagógicos. Debido a la cuarentena por el virus COVID-19 no había sido posible ejecutar las actividades. En el mes de agosto fue suscrito el contrato, por medio del cual se realizarán virtualmente las charlas de convivencia a los infractores del Código Nacional de Seguridad y Convivencia, a los cuales se les impuso un comparendo; por lo que el indicador comenzará a presentar avances en los próximos meses.			

**Programa:** 5.2.3 - Memoria histórica, construcción de paz y superación del conflicto

**Proyecto:** 160255 - Apoyo integral a las problemáticas de la población carcelaria

**Síntesis Proyecto:** Eficacia : 9% Ejec. Financiera : 61% Eficiencia (Eficacia / Ejec Fra \*100): 15%

**Información Financiera:** Ppto Inicial (mill de \$): \$ 1.000 Ppto Ajustado (mill de \$): \$ 1.128 Ejec. Financiera (mill de \$): \$ 692

### Descripción del Avance:

Producto/Bien/Servicio entregado	Unidad	Cantidad Planeada	Cantidad Ejecutada	Eficacia Producto
SE55EG Personas privadas de la libertad (ppl) que reciben servicio de resocialización	Número	1.900	211	11%
Código. Ind. SUIFP: 120600500				
Observación B / S1:	Este indicador (120600500) agrupa varios valores estadísticos: Personas Privadas de la Libertad (PPL) (internos atendidos, Pospensados atendidos y internos e internas capacitados en artes y oficios.			

Observación B / S2: Entre enero y agosto:  
 559 PPL registrados y en proceso de intervención.  
 75 Personas pospenadas registrados en intervención.  
 526 Personas registrados en proceso de capacitación en artes y oficios .  
 Ser han cerrado 211 procesos de intervención.  
 Culminado el proceso se contará como ejecutado.

SE55EH	Personas privadas de la libertad con servicio de bienestar	Número	1.350	93	7%
	Código. Ind. SUIFP:	120600700			

Observación B / S1: Este indicador (120600700) agrupa varios valores estadísticos: Familiares Personas Privadas de la Libertad (PPL) atendidos, Familiares de Pospenados atendidos.

Observación B / S2: Entre enero y agosto:  
 435 Familiares de Personas Privadas de la Libertad registrados y en proceso de intervención.  
 30 Familiares de pospenados registrados y en proceso de intervención.  
 Se han cerrado 93 procesos de intervención.  
 Culminado el proceso se contará como ejecutado.

**Proyecto: 160258 - Apoyo, seguimiento y acompañamiento a la problemática del sistema penitenciario y carcelario**

**Síntesis Proyecto:** Eficacia : 67% Ejec. Financiera : 59% Eficiencia (Eficacia / Ejec Fra \*100): 113%

**Información Financiera:** Ppto Inicial (mill de \$): \$ 400 Ppto Ajustado (mill de \$): \$ 667 Ejec. Financiera (mill de \$): \$ 395

**Descripción del Avance:**

Producto/Bien/Servicio entregado	Unidad	Cantidad Planeada	Cantidad Ejecutada	Eficacia Producto
SE58BE Personas privadas de la libertad con servicio de bienestar	Número	1	0,67	67%

Código. Ind. SUIFP: 120600700

Observación B / S1: Este indicador (120600700) agrupa varios valores estadísticos: sustanciaciones realizadas, conceptos psicológicos emitidos.

Observación B / S2: Durante este periodo se han realizado:  
 2519 Conceptos psicológicos emitidos  
 2379 Sustanciaciones emitidas para el CET (Consejo de evaluación y tratamiento).

**Proyecto: 160289 - Implementación de acciones institucionales para la prevención social del delito**

**Síntesis Proyecto:** Eficacia : 46% Ejec. Financiera : 63% Eficiencia (Eficacia / Ejec Fra \*100): 73%

**Información Financiera:** Ppto Inicial (mill de \$): \$ 400 Ppto Ajustado (mill de \$): \$ 642 Ejec. Financiera (mill de \$): \$ 404

**Descripción del Avance:**

Producto/Bien/Servicio entregado	Unidad	Cantidad Planeada	Cantidad Ejecutada	Eficacia Producto
SE89AH Niños, niñas, adolescentes y jóvenes atendidos en los servicios de restablecimiento en la administración de justicia	Número	40.000	18.628	47%

Código. Ind. SUIFP: 410203800

Observación B / S2: Entre enero y agosto 18.628 niños, niñas, adolescentes y jóvenes sensibilizados en temas de construcción de paz, resolución pacífica de conflictos, convivencia ciudadana, género, cultura y reconocimiento del otro.

SE89AI	Personas capacitadas	Número	5.500	2.485	45%
--------	----------------------	--------	-------	-------	-----

Código. Ind. SUIFP: 410202000

Observación B / S2: Entre enero y agosto: 621 Padres, madres y/o cuidadores principales, docentes sensibilizados y 1.864 Jóvenes participantes en semilleros de convivencia.

**Proyecto: 160291 - Apoyo de la reintegración sostenible para un territorio en paz**

**Síntesis Proyecto:** Eficacia : 0% Ejec. Financiera : 94% Eficiencia (Eficacia / Ejec Fra \*100): 0%

**Información Financiera:** Ppto Inicial (mill de \$): \$ 8.000 Ppto Ajustado (mill de \$): \$ 5.464 Ejec. Financiera (mill de \$): \$ 5.144

### Descripción del Avance:

Producto/Bien/Servicio entregado	Unidad	Cantidad Planeada	Cantidad Ejecutada	Eficacia Producto
SE91AN Iniciativas juveniles fortalecidas Código. Ind. SUIFP: 021100500	Número	150	0	0%
Observación B / S2: Debido a la pandemia por el virus COVID-19 no ha sido posible cumplir con este indicador.				
SE91AO Personas capacitadas Código. Ind. SUIFP: 021101500	Número	400	0	0%
Observación B / S2: Niños, niñas, adolescentes y jóvenes que son referenciados para acceder a la oferta de reintegración educativa a través de la educación no formal, presentada en la sede para la paz y la reconciliación (CEPAR). Una vez culmine el proceso de capacitación se contará como ejecutado.				
SE91AP Personas atendidas en el proceso de reincorporación Código. Ind. SUIFP: 021102200	Número	550	0	0%
Observación B / S2: De acuerdo a los lineamientos presentados y establecidos por la ARN (Agencia de Reincorporación Nacional). No se tiene avance de este indicador debido a la inactividad de varias de las agencias vinculadas al proceso de la ruta de reintegración a causa de la pandemia por el virus COVID-19.				
SE91AQ Personas beneficiadas Código. Ind. SUIFP: 021101400	Número	30	0	0%
Observación B / S2: Personas que culminan exitosamente el proceso de reintegración de PPR; este valor estadístico se reportará una vez se encuentre consolidado el proceso.				

**Componente:** 5.3 - Seguridades

**Programa:** 5.3.1 - Planeación para la gestión local de la seguridad y la convivencia

**Proyecto:** 160192 - Formulación e implementación del plan integral de seguridad y convivencia – pisc

**Síntesis Proyecto:** Eficacia : 53% Ejec. Financiera : 97% Eficiencia (Eficacia / Ejec Fra \*100): 55%

**Información Financiera:** Ppto Inicial (mill de \$): \$ 15.200 Ppto Ajustado (mill de \$): \$ 12.588 Ejec. Financiera (mill de \$): \$ 12.149

### Descripción del Avance:

Producto/Bien/Servicio entregado	Unidad	Cantidad Planeada	Cantidad Ejecutada	Eficacia Producto
SE92AE Documento metodológicos elaborados Código. Ind. SUIFP: 370200300	Número	1	0	0%
Observación B / S1: Por medio de este valor estadístico se actualizará la formulación del plan de acción del PISCC - Plan Integral de Seguridad y Convivencia Ciudadana.				
Observación B / S2: Este documento corresponde al plan de acción del PISCC, el cual se encuentra en su última etapa de construcción y se espera finalizarlo en el mes de septiembre.				
SE92AF Asistencias técnicas realizadas Código. Ind. SUIFP: 370202100	Número	9	9	100%
Observación B / S1: Mesas de seguimiento y encuentros de capacitación a organismos de seguridad y justicia.				
Observación B / S2: Se trabaja con 9 organismos de seguridad y justicia a saber: Policía, Ejército, FAC, Inpec, Fiscalía, Medicina Legal, UNP, Migración Colombia y la Rama Judicial.				
SE92BB Eventos de divulgación para la seguridad y convivencia ciudadana realizados Código. Ind. SUIFP: 370201200	Número	1	0,6	60%
Observación B / S1: Estrategias de comunicación pública.				
Observación B / S2: Estos eventos corresponden a un plan de comunicaciones y el desarrollo de estas actividades es a demanda y actualmente esta sujeto a las condiciones de la cuarentena decretada por la pandemia por COVID 19, por lo pronto se trabaja con actividades virtuales.				

**Proyecto:** 160195 - Fortalecimiento a organismos de seguridad y justicia

**Síntesis Proyecto:** Eficacia : 100% Ejec. Financiera : 75% Eficiencia (Eficacia / Ejec Fra \*100): 133%

**Información Financiera:** Ppto Inicial (mill de \$): \$ 79.122 Ppto Ajustado (mill de \$): \$ 91.663 Ejec. Financiera (mill de \$): \$ 68.961

### Descripción del Avance:

Producto/Bien/Servicio entregado	Unidad	Cantidad Planeada	Cantidad Ejecutada	Eficacia Producto
SE95CB Organismos de seguridad apoyados financieramente	Número	9	9	100%
Código. Ind. SUIFP: 150100500				
Observación B / S2:	Organismos de seguridad y justicia apoyados financieramente a través de recursos FONSET. Se trabaja con 9 organismos a saber: Policía, Ejército, FAC, Inpec, Fiscalía, Medicina Legal, UNP, Migración Colombia y la Rama Judicial.			

Programa: 5.3.2 - Promoción de la convivencia ciudadana

Proyecto: 160170 - Fortalecimiento del gobierno local y recuperación de confianza en la institucionalidad

Síntesis Proyecto: Eficacia : 67% Ejec. Financiera : 68% Eficiencia (Eficacia / Ejec Fra \*100): 98%

Información Financiera: Ppto Inicial (mill de \$): \$ 2.500 Ppto Ajustado (mill de \$): \$ 2.533 Ejec. Financiera (mill de \$): \$ 1.725

### Descripción del Avance:

Producto/Bien/Servicio entregado	Unidad	Cantidad Planeada	Cantidad Ejecutada	Eficacia Producto
SE70BE Personas capacitadas	Número	264	173	66%
Código. Ind. SUIFP: 370202200				
Observación B / S1:	Comités locales de gobierno realizados.			
Observación B / S2:	Durante este periodo se han realizado 173 Comités Locales de Gobierno, con el fin de coordinar y articular los planes, programas y proyectos que desarrolla la Administración Municipal, en materia de orden público, seguridad y convivencia, en cada comuna y corregimiento.			
SE70BF Asistencias técnicas realizadas	Número	264	181	69%
Código. Ind. SUIFP: 370202100				
Observación B / S1:	Consejos de convivencia realizados.			
Observación B / S2:	Durante este periodo se han realizado 181 Consejos de Convivencia Ciudadana, como un espacio de encuentro directo entre la comunidad y la Administración Municipal, para buscar la acción coordinada y concertada para la identificación, intervención y resolución de las problemáticas que aquejan a la comunidad.			

Proyecto: 160273 - Fortalecimiento del capital social y las competencias ciudadanas para la convivencia

Síntesis Proyecto: Eficacia : 52% Ejec. Financiera : 62% Eficiencia (Eficacia / Ejec Fra \*100): 84%

Información Financiera: Ppto Inicial (mill de \$): \$ 4.000 Ppto Ajustado (mill de \$): \$ 4.043 Ejec. Financiera (mill de \$): \$ 2.501

### Descripción del Avance:

Producto/Bien/Servicio entregado	Unidad	Cantidad Planeada	Cantidad Ejecutada	Eficacia Producto
SE73DF Eventos realizados	Número	30	13	43%
Código. Ind. SUIFP: 370102300				
Observación B / S1:	Este indicador de producto engloba las estrategias diseñadas e implementadas que promocionan la convivencia ciudadana, campañas educativas que promocionan la convivencia en el deporte y estrategias de acompañamiento para la convivencia en el fútbol.			
Observación B / S2:	Se han realizado actividades de formación en convivencia a través de talleres socioculturales para aprender haciendo, como ruta de la convivencia, nada justifica el homicidio y formaciones en competencias ciudadanas para la convivencia.			
SE73EB Personas capacitadas	Número	220	133	60%
Código. Ind. SUIFP: 370102000				
Observación B / S2:	El valor estadístico se encuentra asociado al número de socializaciones en el código Nacional de Seguridad y Convivencia Ley 1801 de 2016. Hasta agosto 31 de han realizado 133 socializaciones.			

Programa: 5.3.3 - Articulación y coordinación institucional para la seguridad territorial

Proyecto: 160203 - Diseño e implementación de instrumentos de territorialización - planes especiales y plan del centro

**Síntesis Proyecto:** Eficacia : 91% Ejec. Financiera : 100% Eficiencia (Eficacia / Ejec Fra \*100): 91%

**Información Financiera:** Ppto Inicial (mill de \$): \$ 1.500 Ppto Ajustado (mill de \$): \$ 1.500 Ejec. Financiera (mill de \$): \$ 1.500

**Descripción del Avance:**

Producto/Bien/Servicio entregado	Unidad	Cantidad Planeada	Cantidad Ejecutada	Eficacia Producto
SE03AG Número de eventos	Número	1	0,91	91%

Código. Ind. SUIFP: 370202300

Observación B / S1: Número de intervenciones especiales y plan centro desarrolladas por el equipo operativo.

Observación B / S2: Se han realizado en total 456 acciones de las 500 planeadas, durante agosto se realizaron 61 intervenciones y se instalaron 68 PC, un total de 129 acciones. Dentro de las actividades se realizaron: comando situacional, control motocicletas, desmonte cambuchues, intervención especial, interinstucional, estupefacientes, plan prevención homicidio, control transporte informal, PMU 24 horas.

**Proyecto:** 160245 - Fortalecimiento del sistema integrado de emergencias y seguridad de medellín - sies-m.

**Síntesis Proyecto:** Eficacia : 66% Ejec. Financiera : 81% Eficiencia (Eficacia / Ejec Fra \*100): 82%

**Información Financiera:** Ppto Inicial (mill de \$): \$ 21.000 Ppto Ajustado (mill de \$): \$ 25.458 Ejec. Financiera (mill de \$): \$ 20.575

**Descripción del Avance:**

Producto/Bien/Servicio entregado	Unidad	Cantidad Planeada	Cantidad Ejecutada	Eficacia Producto
SE45AE Centros de se seguridad y emergencias 123 instalados y mejorados	Número	1	0,66	66%

Código. Ind. SUIFP: 370201700

Observación B / S1: Se medirá el avance de la ampliación del SIES-M.

Observación B / S2: El valor ejecutado al 31 de agosto de 2020, hace referencia a dos (02) proyectos que a puntan a la implementación de:  
 1) Mantenimiento de la Operación del SIES  
 2) Prestación de Servicios para el apoyo, operación y control del SIES - M.

**Proyecto:** 160248 - Desarrollo de la política criminal

**Síntesis Proyecto:** Eficacia : 75% Ejec. Financiera : 100% Eficiencia (Eficacia / Ejec Fra \*100): 75%

**Información Financiera:** Ppto Inicial (mill de \$): \$ 350 Ppto Ajustado (mill de \$): \$ 306 Ejec. Financiera (mill de \$): \$ 306

**Descripción del Avance:**

Producto/Bien/Servicio entregado	Unidad	Cantidad Planeada	Cantidad Ejecutada	Eficacia Producto
SE48AD Documentos de lineamientos técnicos realizados	Número	1	0,75	75%

Código. Ind. SUIFP: 120700500

Observación B / S1: Documento que contiene la resolución del sistema de recompensas y el protocolo de pago de recompensa.

Observación B / S2: Sistema recompensas: con participación de Fiscalía General de la Nación y Policía Nacional, se vienen construyendo algunas modificaciones a la Resolución 201950043007 de 2019 y su protocolo anexo, con el fin de transformar conceptos jurídicos, valores, procedimientos e incluir el pago para casos de extinción de dominio y otros requisitos para acceder al reconocimiento.

**Programa:** 5.3.4 - Inteligencia, tecnología e infraestructura para la seguridad y la convivencia

**Proyecto:** 160200 - Fortalecimiento y posicionamiento del sistema de información para la seguridad y la convivencia - sisc

**Síntesis Proyecto:** Eficacia : 69% Ejec. Financiera : 81% Eficiencia (Eficacia / Ejec Fra \*100): 85%

**Información Financiera:** Ppto Inicial (mill de \$): \$ 2.000 Ppto Ajustado (mill de \$): \$ 2.003 Ejec. Financiera (mill de \$): \$ 1.631

## Descripción del Avance:

Producto/Bien/Servicio entregado	Unidad	Cantidad Planeada	Cantidad Ejecutada	Eficacia Producto
SE00AK Documentos metodológicos de la temática de seguridad y defensa publicados Código. Ind. SUIFP: 040104900	Número	1	0	0%
Observación B / S1: Investigaciones académicas realizadas en alianza con otros actores como la academia, centros de investigación y consultoría que brinden una mirada más amplia sobre las condiciones de seguridad y convivencia.				
Observación B / S2: Se entregó primer avance de la investigación: Seguridad y convivencia en Medellín durante el aislamiento social preventivo obligatorio por contingencia frente a COVID-19 y se continúa el análisis de los diferentes capítulos.				
SE00AM Sistema de información en funcionamiento Código. Ind. SUIFP: 040105101	Número	800	678	85%
Observación B / S1: Reportes geográficos realizados.				
Observación B / S2: Productos programados y requerimientos, tales como: mapas de homicidio, validación geográfica, informes semanales de delitos, indicadores mensuales, mapas de diferentes delitos según requerimiento. Articulación con diferentes subsecretarías, respuestas a derechos de petición y Concejo, participación investigaciones SISC.				
SE00AN Bases de datos de la temática de gobierno generadas Código. Ind. SUIFP: 040106900	Número	1	1	100%
Observación B / S1: Repositorio de datos e información histórica multidimensional de las diferentes fuentes de información sobre seguridad, convivencia, derechos humanos y justicia realizado.				
Observación B / S2: Durante este periodo se ha garantizado el acceso, mantenimiento y actualización al repositorio de datos e información de las diferentes fuentes de información sobre seguridad, convivencia, derechos humanos y justicia.				
SE00AO Documentos de diagnóstico del aprovechamiento de registros administrativos producidos Código. Ind. SUIFP: 040108900	Número	50	48	96%
Observación B / S2: Documentos diagnósticos elaborados, así: 7 documentos de indicadores alcalde, 1 informe semestral de indicadores, 1 informe sobre vif en cuarentena, 1 documento de metodología para mesa desaparición, 18 informes de alertas en denuncias de delitos sexuales, 6 informes sobre migrantes, 14 documentos sobre homicidios.				
SE00AP Cuadros de resultados para la temática de seguridad y defensa producidos Código. Ind. SUIFP: 040104000	Número	1.500	1.000	67%
Observación B / S2: Durante este periodo, se han realizado todos los reportes automatizados de inteligencia de negocio.				
SE00BC Usuarios y entidades con acceso a los microdatos anonimización de uso público implementados Código. Ind. SUIFP: 040109700	Número	366	244	67%
Observación B / S1: Informes diarios de homicidios elaborados y publicados.				
Observación B / S2: Durante este periodo se genera el informe diario de homicidios, el cual es compartido vía correo electrónico.				

**Proyecto: 160241 - Formulación e implementación de un plan maestro de infraestructura para la seguridad y la convivencia**

**Síntesis Proyecto:** Eficacia : 20% Ejec. Financiera : 0% Eficiencia (Eficacia / Ejec Fra \*100): 5.371%

**Información Financiera:** Ppto Inicial (mill de \$): \$ 30.876 Ppto Ajustado (mill de \$): \$ 30.992 Ejec. Financiera (mill de \$): \$ 115

## Descripción del Avance:

Producto/Bien/Servicio entregado	Unidad	Cantidad Planeada	Cantidad Ejecutada	Eficacia Producto
SE41BD Estaciones de policía construidas y dotadas Código. Ind. SUIFP: 150102000	Número	1	0,2	20%
Observación B / S1: Este indicador de producto engloba lo siguiente: sedes entregadas a organismos de seguridad y lotes adquiridos.				
Observación B / S2: Corresponde a la Estación de Policía Guayabal, a la fecha el indicador presenta un avance de 20 %, toda vez que el proceso de obra se encuentra en proceso de licitación y se espera adjudicar el mes de octubre.				



**Proyecto: 160242 - Mantenimiento y adecuación de infraestructura de seguridad existente**

**Síntesis Proyecto:** Eficacia : 21% Ejec. Financiera : 90% Eficiencia (Eficacia / Ejec Fra \*100): 23%

**Información Financiera:** Ppto Inicial (mill de \$): \$ 2.300 Ppto Ajustado (mill de \$): \$ 2.083 Ejec. Financiera (mill de \$): \$ 1.883

**Descripción del Avance:**

Producto/Bien/Servicio entregado	Unidad	Cantidad Planeada	Cantidad Ejecutada	Eficacia Producto
SE42BE Infraestructura de soporte adecuada	Número	19	4	21%
Código. Ind. SUIFP: 150103200				
Observación B / S2: Durante este periodo se han terminado los mantenimientos y/o adecuaciones de: Casa de Gobierno Palmitas, inspección 9 B, Inspección de Policía 4 Aranjuez, inspección de Policía 7 A Robledo.				

**Proyecto: 160246 - Formulación e implementación de un plan maestro de tecnología para la seguridad y la convivencia**

**Síntesis Proyecto:** Eficacia : 0% Ejec. Financiera : 44% Eficiencia (Eficacia / Ejec Fra \*100): 0%

**Información Financiera:** Ppto Inicial (mill de \$): \$ 5.521 Ppto Ajustado (mill de \$): \$ 998 Ejec. Financiera (mill de \$): \$ 435

**Descripción del Avance:**

Producto/Bien/Servicio entregado	Unidad	Cantidad Planeada	Cantidad Ejecutada	Eficacia Producto
SE46AE Cámaras de seguridad instaladas	Número	1	0	0%
Código. Ind. SUIFP: 370201300				
Observación B / S1: Desarrollo de un proyecto de: Modernización de infraestructura tecnológica en los subsistemas de la Secretaría de Seguridad y Convivencia, en el cual se actualizaran subsistemas por medio de adquisición de nueva tecnología o fortalecimiento de la actual.				
Observación B / S2: Este proyecto fue reemplazado por la migración de primarios para el SIES-M, en el cual se han realizado algunos acercamiento con los proveedores, pero no se ha tenido avances sobre su ejecución real, se encutra en fase de planeación.				

**2. Proyectos de Presupuesto Participativo (Iniciativas Comunitarias)**

**Línea:** 5 - Gobernanza y Gobernabilidad  
**Componente:** 5.2 - Paz, víctimas y justicia  
**Programa:** 5.2.1 - Institucionalidad para la paz y acceso a la justicia

**Proyecto: 190062 - 20pp10-prevención de la violencia intrafamiliar**

**Síntesis Proyecto:** Eficacia : 0% Ejec. Financiera : 0% Eficiencia (Eficacia / Ejec Fra \*100): 0%

**Información Financiera:** Ppto Inicial (mill de \$): \$ 566 Ppto Ajustado (mill de \$): \$ 566 Ejec. Financiera (mill de \$): \$ 0

**Descripción del Avance:**

Producto/Bien/Servicio entregado	Unidad	Cantidad Planeada	Cantidad Ejecutada	Eficacia Producto
SE62AG Personas capacitadas	Número	5.554	0	0%
Código. Ind. SUIFP: 370200800				
Observación B / S2: Fortalecer el programa de la Cívica Juvenil en capacitación, con talleres con padres de familia y talleres de sensibilización con los NNA relacionados con la convivencia y factores protectores. Se esta realizando el proceso de contratación y su ejecución se realizará durante el último trimestre del año.				

**Proyecto: 190063 - 20pp80-prevención de la violencia intrafamiliar para los niños, niñas, adolescentes**

**Síntesis Proyecto:** Eficacia : 0% Ejec. Financiera : 0% Eficiencia (Eficacia / Ejec Fra \*100): 0%

**Información Financiera:** Ppto Inicial (mill de \$): \$ 150 Ppto Ajustado (mill de \$): \$ 150 Ejec. Financiera (mill de \$): \$ 0

**Descripción del Avance:**

Producto/Bien/Servicio entregado	Unidad	Cantidad Planeada	Cantidad Ejecutada	Eficacia Producto
SE63AA Personas capacitadas	Número	1.216	0	0%
Código. Ind. SUIFP: 370200800				
Observación B / S2: Se realizarán talleres pedagógicos para la convivencia y la prevención social del delito. Se esta realizando el proceso de contratación y su ejecución se realizará durante el último trimestre del año.				

**Programa:** 5.2.3 - Memoria histórica, construcción de paz y superación del conflicto

**Proyecto:** 190056 - 20pp2 prevención del delito en niños, niñas y adolescentes

**Síntesis Proyecto:** Eficacia : 0% Ejec. Financiera : 0% Eficiencia (Eficacia / Ejec Fra \*100): 0%

**Información Financiera:** Ppto Inicial (mill de \$): \$ 1.145 Ppto Ajustado (mill de \$): \$ 1.145 Ejec. Financiera (mill de \$): \$ 0

**Descripción del Avance:**

Producto/Bien/Servicio entregado	Unidad	Cantidad Planeada	Cantidad Ejecutada	Eficacia Producto
SE56AA Personas capacitadas	Número	10.400	0	0%
Código. Ind. SUIFP: 370200800				
Observación B / S2: Fortalecer el programa de la Cívica Juvenil en capacitación, con talleres lúdico pedagógicos con NNA en temas relacionados con la convivencia familiar y la prevención del delito. Se esta realizando el proceso de contratación y su ejecución se realizará durante el último trimestre del año.				

**Componente:** 5.3 - Seguridades

**Programa:** 5.3.2 - Promoción de la convivencia ciudadana

**Proyecto:** 190123 - 20pp4-desarrollo de procesos de convivencia ciudadana, resolución pacífica de conflictos y prevención del delito

**Síntesis Proyecto:** Eficacia : 0% Ejec. Financiera : 0% Eficiencia (Eficacia / Ejec Fra \*100): 0%

**Información Financiera:** Ppto Inicial (mill de \$): \$ 0 Ppto Ajustado (mill de \$): \$ 386 Ejec. Financiera (mill de \$): \$ 0

**Descripción del Avance:**

Producto/Bien/Servicio entregado	Unidad	Cantidad Planeada	Cantidad Ejecutada	Eficacia Producto
SE23AA Personas capacitadas	Número	3.265	0	0%
Código. Ind. SUIFP: 370200800				
Observación B / S2: Talleres de sensibilización y promoción de la convivencia, prevención del delito y resolución pacífica de conflictos, los cuales se realizarán en el último trimestre del año.				

**Proyecto:** 200002 - 20pp50-fortalecimiento de la convivencia y prevención del delito en niños, niñas, adolescentes

**Síntesis Proyecto:** Eficacia : 0% Ejec. Financiera : 0% Eficiencia (Eficacia / Ejec Fra \*100): 0%

**Información Financiera:** Ppto Inicial (mill de \$): \$ 0 Ppto Ajustado (mill de \$): \$ 200 Ejec. Financiera (mill de \$): \$ 0

**Descripción del Avance:**

Producto/Bien/Servicio entregado	Unidad	Cantidad Planeada	Cantidad Ejecutada	Eficacia Producto
SE02AA Personas capacitadas	Número	1.086	0	0%
Código. Ind. SUIFP: 370200800				

Observación B / S2: Se realizarán talleres de sensibilización con los niños, niñas, y adolescentes y cuidadores en temas relacionados con la convivencia familiar y factores protectores .  
Se esta realizando el proceso de contratación y su ejecución se realizará durante el último trimestre del año.

#### 4. Proyectos con ejecución de saldos Pendientes (Vigencia Anterior)

**Proyecto:** 160236 - Prevención de la violencia intrafamiliar

**Información Financiera:** Ppto Inicial (mill de \$): \$ 0 Ppto Ajustado (mill de \$): \$ 0,000011 Ejec. Financiera (mill de \$): \$ 0

**Proyecto:** 180080 - 19pp2-fortalecimiento en seguridad y convivencia ciudadana en la comuna 2

**Información Financiera:** Ppto Inicial (mill de \$): \$ 0 Ppto Ajustado (mill de \$): \$ 38 Ejec. Financiera (mill de \$): \$ 38

**Proyecto:** 190011 - 19pp3-formación para la convivencia juvenil y familiar en la comuna 03 - manrique

**Información Financiera:** Ppto Inicial (mill de \$): \$ 0 Ppto Ajustado (mill de \$): \$ 70 Ejec. Financiera (mill de \$): \$ 70



# Departamento Administrativo de Gestión del Riesgo de Desastres

Resumen sobre el comportamiento físico y financiero a 31 de Agosto de 2020

**Gráfico No. 1 - Ejecución Financiera (mill de \$)**

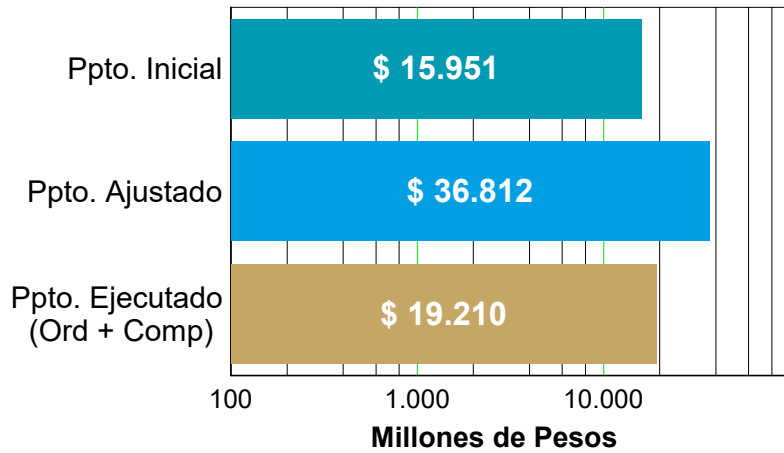

**Gráfico No. 2 - Detalle Presupuesto**

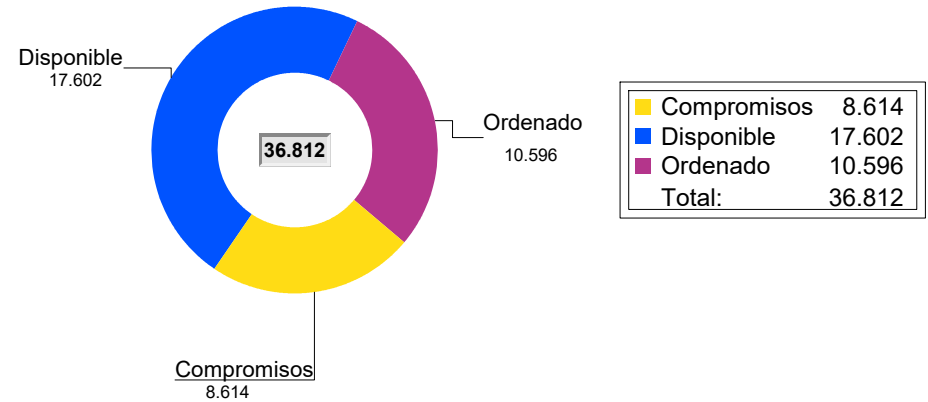

La Ordenación presupuestal al mes de Agosto comprende pagos, facturas y compromisos

**Gráfico No. 3 - Ejecución Física (%)**

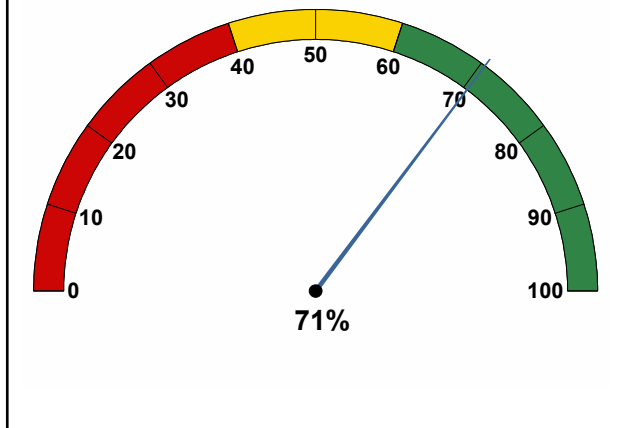

**Gráfico No. 4 - Ejecución Financiera (%)**

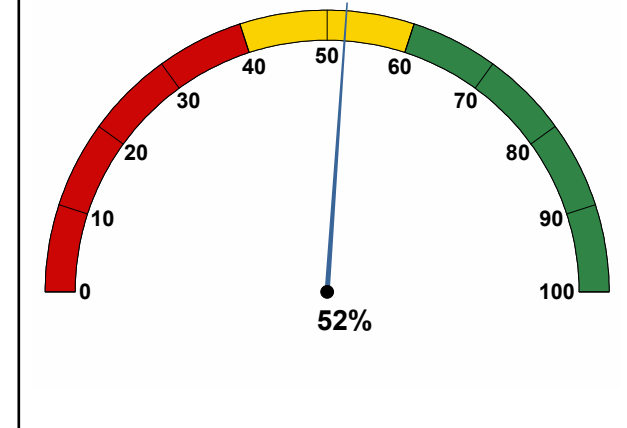



## 1. Proyectos de Iniciativa Institucional

**Línea:** 4 - Ecociudad  
**Componente:** 4.4 - Urbanismo ecológico  
**Programa:** 4.4.4 - Gestión del riesgo de desastres, del medio ambiente y adaptación al cambio climático

**Proyecto:** 160388 - Formación y capacitación en gestión del riesgo

**Síntesis Proyecto:** Eficacia : 0% Ejec. Financiera : 28% Eficiencia (Eficacia / Ejec Fra \*100): 0%

**Información Financiera:** Ppto Inicial (mill de \$): \$ 1.000 Ppto Ajustado (mill de \$): \$ 568 Ejec. Financiera (mill de \$): \$ 160

### Descripción del Avance:

Producto/Bien/Servicio entregado	Unidad	Cantidad Planeada	Cantidad Ejecutada	Eficacia Producto
DG88AB Entidades territoriales capacitadas en gestión del riesgo de desastres	Número	1	0	0%

Código. Ind. SUIFP: 020701600

Observación B / S1: Se capacitarán los integrantes del Sistema Municipal de gestión del Riesgo de Desastres en temas relacionados a su misionalidad. Alcance: Comités y comisiones asesoras del SMGRD, Servidores DAGRD, Organismos de Socorro.

Observación B / S2: Proceso en etapa precontractual, teniendo en cuenta que se refiere a actividades de formación y capacitación y debido a la Pandemia no es posible el desarrollo de estas actividades presenciales, y muchas de estas actividades son de entrenamiento por lo que no es posible realizarlas de forma virtual.

**Proyecto:** 160389 - Fortalecimiento de siata e innovación para la gestión del riesgo

**Síntesis Proyecto:** Eficacia : 0% Ejec. Financiera : 26% Eficiencia (Eficacia / Ejec Fra \*100): 0%

**Información Financiera:** Ppto Inicial (mill de \$): \$ 400 Ppto Ajustado (mill de \$): \$ 540 Ejec. Financiera (mill de \$): \$ 140

### Descripción del Avance:

Producto/Bien/Servicio entregado	Unidad	Cantidad Planeada	Cantidad Ejecutada	Eficacia Producto
DG89AE Instrumentos tecnológicos implementados	Número	1	0	0%

Código. Ind. SUIFP: 320405600

Observación B / S1: Se garantizará la operación permanente del sistema de alertas tempranas. Alcance: Sistema de alertas tempranas y sistema de información integral DAGRD.

Observación B / S2: Actualmente en etapa precontractual de convenio a realizar con el Área Metropolitana, inicia ejecución en octubre.

**Proyecto:** 160391 - Divulgación del plan municipal de gestión del riesgo

**Síntesis Proyecto:** Eficacia : 0% Ejec. Financiera : 0% Eficiencia (Eficacia / Ejec Fra \*100): 0%

**Información Financiera:** Ppto Inicial (mill de \$): \$ 400 Ppto Ajustado (mill de \$): \$ 400 Ejec. Financiera (mill de \$): \$ 0

### Descripción del Avance:

Producto/Bien/Servicio entregado	Unidad	Cantidad Planeada	Cantidad Ejecutada	Eficacia Producto
DG91AB Eventos realizados	Número	10	0	0%

Código. Ind. SUIFP: 370707400

Observación B / S1: Se realizarán eventos para la divulgación del Plan Municipal de Gestión del Riesgo de Desastres. Alcance: SMGRD y Fortalecimiento de la estrategia comunicacional interna y externa DAGRD.

Observación B / S2: Este proceso está actualmente en etapa precontractual, inicia ejecución en octubre.

**Proyecto:** 160392 - Estudios en áreas o zonas con situación de riesgo

**Síntesis Proyecto:** Eficacia : 0% Ejec. Financiera : 56% Eficiencia (Eficacia / Ejec Fra \*100): 0%

**Información Financiera:** Ppto Inicial (mill de \$): \$ 500 Ppto Ajustado (mill de \$): \$ 1.131 Ejec. Financiera (mill de \$): \$ 631

**Descripción del Avance:**

Producto/Bien/Servicio entregado	Unidad	Cantidad Planeada	Cantidad Ejecutada	Eficacia Producto
DG92AD Documentos de lineamientos técnicos realizados	Número	10	0	0%
Código. Ind. SUIFP: 320500100				
Observación B / S1: Este indicador corresponde a el monitoreo en 8 zonas con condición de riesgo.				
Observación B / S2: Actualmente en etapa precontractual de convenio a realizar con el Área Metropolitana, inicia ejecución en octubre.				

**Proyecto: 160393 - Fortalecimiento de instancias sociales del dagrd**

**Síntesis Proyecto:** Eficacia : 100% Ejec. Financiera : 76% Eficiencia (Eficacia / Ejec Fra \*100): 132%

**Información Financiera:** Ppto Inicial (mill de \$): \$ 800 Ppto Ajustado (mill de \$): \$ 800 Ejec. Financiera (mill de \$): \$ 604

**Descripción del Avance:**

Producto/Bien/Servicio entregado	Unidad	Cantidad Planeada	Cantidad Ejecutada	Eficacia Producto
DG93AM Personas capacitadas	Número	10.000	39.268	393%
Código. Ind. SUIFP: 150601500				
Observación B / S1: Personas de la comunidad con conocimiento en gestión de riesgo de desastres.				
Observación B / S2: Se han desarrollado 1.495 actividades entre talleres y asesorías, con un total de 39.268 personas impactadas, personas que hacen parte de los Comités Comunitarios, Comités Escolares, Comités Sectoriales y comunidad en general.				
DG93AN Programas de gestión del riesgo desarrollados	Número	1	1	100%
Código. Ind. SUIFP: 150601900				
Observación B / S1: Fortalecimiento de las instancias sociales del DAGRD. Alcance: Las Instancias Sociales del DAGRD se componen de los CCGRD (Comités Comunitarios GRD) CEGRD (Comités escolares) COSEGRD (Comités Sectoriales). Programas para el conocimiento del RD, Mitigación, Manejo de desastres y Recuperación.				
Observación B / S2: Se han desarrollado 1.495 actividades entre talleres y asesorías, con un total de 39.268 personas impactadas, personas que hacen parte de los Comités Comunitarios, Comités Escolares, Comités Sectoriales y comunidad en general.				

**Proyecto: 160394 - Construcción de obras en zonas de riesgo**

**Síntesis Proyecto:** Eficacia : 0% Ejec. Financiera : 0% Eficiencia (Eficacia / Ejec Fra \*100): 0%

**Información Financiera:** Ppto Inicial (mill de \$): \$ 1.000 Ppto Ajustado (mill de \$): \$ 1.000 Ejec. Financiera (mill de \$): \$ 0

**Descripción del Avance:**

Producto/Bien/Servicio entregado	Unidad	Cantidad Planeada	Cantidad Ejecutada	Eficacia Producto
DG94AE Área intervenida	m2	10	0	0%
Código. Ind. SUIFP: 320501800				
Observación B / S1: Construcción de la Primera fase de obra de mitigación en Villa Guadalupe.				
Observación B / S2: Proceso actualmente en etapa precontractual, se ejecutara en el segundo semestre.				

**Proyecto: 160397 - Administración integral para el manejo de emergencias y desastres**

**Síntesis Proyecto:** Eficacia : 100% Ejec. Financiera : 55% Eficiencia (Eficacia / Ejec Fra \*100): 181%

**Información Financiera:** Ppto Inicial (mill de \$): \$ 5.038 Ppto Ajustado (mill de \$): \$ 22.446 Ejec. Financiera (mill de \$): \$ 12.387

**Descripción del Avance:**

Producto/Bien/Servicio entregado	Unidad	Cantidad Planeada	Cantidad Ejecutada	Eficacia Producto
DG97AD Programas de gestión del riesgo desarrollados	Número	1	1	100%



	Código. Ind. SUIFP:	150601900			
Observación B / S1:	Garantizar los componentes administrativos, logísticos y técnicos para una atención integral de la gestión del riesgo de desastres.				
Observación B / S2:	Se ha realizado una atención integral de todas las emergencias y solicitudes que ingresan a través de la línea de atención y emergencias 123.				
DG97AE	Servicio de atención a emergencias y des	%	100	100	100%
	Código. Ind. SUIFP:	150602100			
Observación B / S2:	Se han atendido un total de 5.528 solicitudes de situación de emergencias, de las cuales 1594 han sido inspecciones por riesgo.				

**Proyecto:** 160398 - Fortalecimiento del cuerpo oficial de bomberos

**Síntesis Proyecto:** Eficacia : 33% Ejec. Financiera : 66% Eficiencia (Eficacia / Ejec Fra \*100): 51%

**Información Financiera:** Ppto Inicial (mill de \$): \$ 5.413 Ppto Ajustado (mill de \$): \$ 8.069 Ejec. Financiera (mill de \$): \$ 5.288

#### Descripción del Avance:

Producto/Bien/Servicio entregado	Unidad	Cantidad Planeada	Cantidad Ejecutada	Eficacia Producto
DG98BH Estaciones de bomberos adecuadas	Número	8	0	0%
	Código. Ind. SUIFP:	370801500		
Observación B / S1:	Mantenimiento y dotación de las estaciones del Cuerpo Oficial de Bomberos.			
Observación B / S2:	En ejecución contrato para mantenimiento de sedes externas, estos mantenimientos se realizarán en el segundo semestre.			
DG98BI Cuerpos de bomberos asistidos técnica y administrativamente	Número	1	1	100%
	Código. Ind. SUIFP:	370801400		
Observación B / S1:	Mantenimiento de máquinas y herramientas para la atención de emergencias y fortalecimiento de los programas de GRD.			
Observación B / S2:	Se ha realizado el mantenimiento a las máquinas y herramientas del cuerpo oficial de bomberos.			
DG98BJ Organismos de atención de emergencias fortalecidos	Número	1	0	0%
	Código. Ind. SUIFP:	370801300		
Observación B / S1:	Adquisición de elementos de protección personal, máquinas, herramientas y equipos para la atención de emergencias.			
Observación B / S2:	Actualmente se tienen varios contratos de Adquisición de elementos de protección personal, herramientas y equipos para la atención de emergencias en proceso de adjudicación.			

## 2. Proyectos de Presupuesto Participativo (Iniciativas Comunitarias)

**Línea:** 4 - Ecociudad  
**Componente:** 4.4 - Urbanismo ecológico  
**Programa:** 4.4.4 - Gestión del riesgo de desastres, del medio ambiente y adaptación al cambio climático

**Proyecto:** 190102 - 20pp1-implementación de obras de mitigación del riesgo

**Síntesis Proyecto:** Eficacia : 0% Ejec. Financiera : 0% Eficiencia (Eficacia / Ejec Fra \*100): 0%

**Información Financiera:** Ppto Inicial (mill de \$): \$ 1.400 Ppto Ajustado (mill de \$): \$ 1.400 Ejec. Financiera (mill de \$): \$ 0

#### Descripción del Avance:

Producto/Bien/Servicio entregado	Unidad	Cantidad Planeada	Cantidad Ejecutada	Eficacia Producto
DG02AB Obras de infraestructura para mitigación y atención a desastres realizadas	Número	9	0	0%
	Código. Ind. SUIFP:	320502100		
Observación B / S1:	Construcción de obras en zonas con condición de riesgo.			
Observación B / S2:	Proceso actualmente en etapa precontractual, se ejecutara en el segundo semestre.			

**Proyecto:** 200003 - 20pp50-construcción de obras de mitigación corregimiento san sebastián de palmitas

**Síntesis Proyecto:** Eficacia : 0% Ejec. Financiera : 0% Eficiencia (Eficacia / Ejec Fra \*100): 0%

**Información Financiera:** Ppto Inicial (mill de \$): \$ 0 Ppto Ajustado (mill de \$): \$ 431 Ejec. Financiera (mill de \$): \$ 0

**Descripción del Avance:**

Producto/Bien/Servicio entregado	Unidad	Cantidad Planeada	Cantidad Ejecutada	Eficacia Producto
DG03BA Área intervenida	m2	4.000	0	0%

Código. Ind. SUIFP: 320501800

Observación B / S1: Se construirán aproximadamente 4.000 metros cuadrados de obras de Bioingeniería en 6 zonas con condición de riesgo previamente identificadas.

Observación B / S2: Proceso actualmente en etapa precontractual, se ejecutara en el segundo semestre.

### 3. Proyectos con saldos no Ejecutables

**Proyecto:** 120306 - Intervención en zonas de riesgo

**Información Financiera:** Ppto Inicial (mill de \$): \$ 0 Ppto Ajustado (mill de \$): \$ 26 Ejec. Financiera (mill de \$): \$ 0

# Secretaría de Infraestructura Física

Resumen sobre el comportamiento físico y financiero a 31 de Agosto de 2020

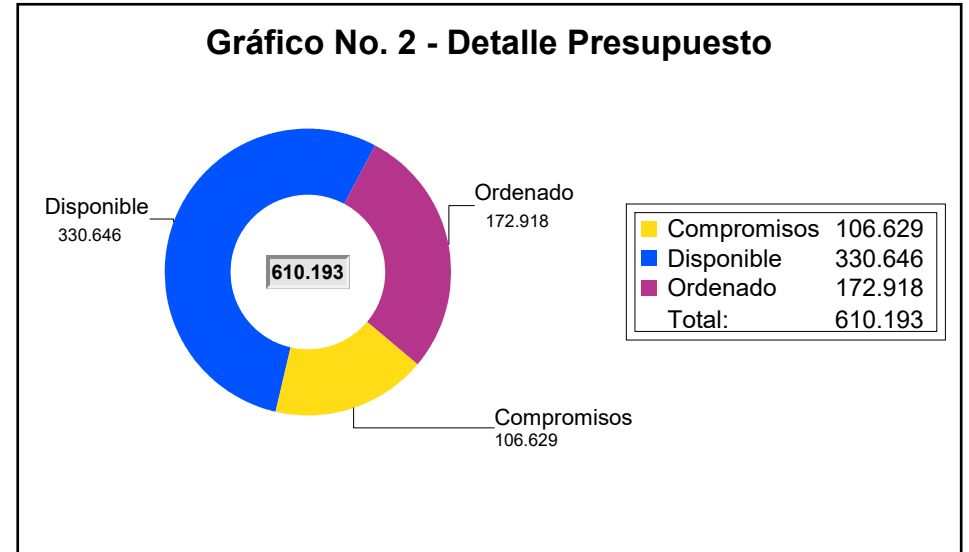
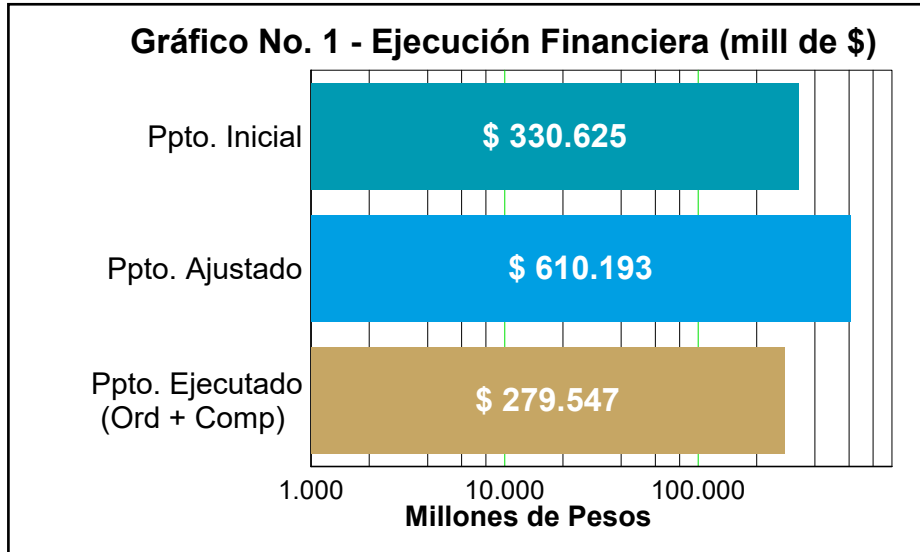

La Ordenación presupuestal al mes de Agosto comprende pagos, facturas y compromisos

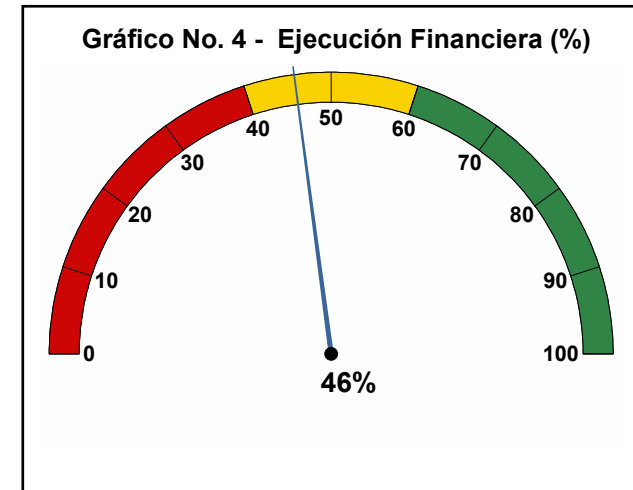
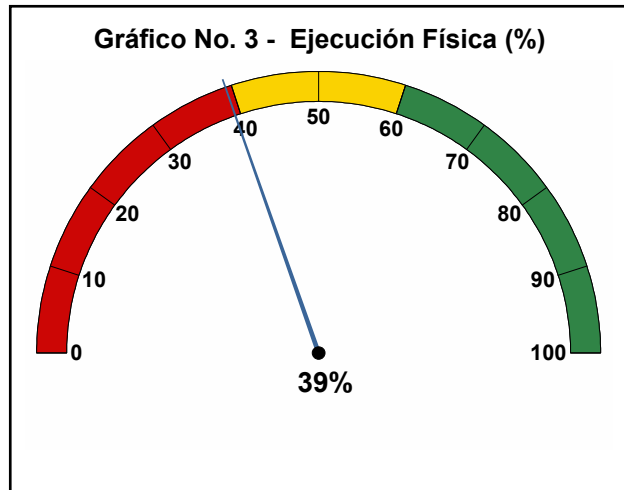



## 1. Proyectos de Iniciativa Institucional

**Línea:** 4 - Ecociudad  
**Componente:** 4.1 - Movilidad sostenible e inteligente  
**Programa:** 4.1.1 - Movilidad con tecnologías más limpias y nuevas tendencias

**Proyecto:** 160029 - Estructuración tranvía metro ligero de la avenida 80

**Información Financiera:** Ppto Inicial (mill de \$): \$ 0 Ppto Ajustado (mill de \$): \$ 56 Ejec. Financiera (mill de \$): \$ 0

**Observación Proyecto:** No se formulan valores estadísticos para este proyecto toda vez que los recursos asignados corresponden a un saldo del balance de fondos de recursos cr édito los cuales serán trasladados a otro proyecto de inversión una vez se termine de pagar el empréstito o se obtenga autorización para ser trasladado.

**Programa:** 4.1.2 - Medellín caminable y pedaleable

**Proyecto:** 160155 - Construcción y mejoramiento de vías peatonales

**Síntesis Proyecto:** Eficacia : 11% Ejec. Financiera : 61% Eficiencia (Eficacia / Ejec Fra \*100): 18%

**Información Financiera:** Ppto Inicial (mill de \$): \$ 4.000 Ppto Ajustado (mill de \$): \$ 8.926 Ejec. Financiera (mill de \$): \$ 5.421

### Descripción del Avance:

Producto/Bien/Servicio entregado	Unidad	Cantidad Planeada	Cantidad Ejecutada	Eficacia Producto
IF55BK Andén construido	Metro	2.922	626	21%
Código. Ind. SUIFP: 240212100				
Observación B / S1: Correspondiente a Calle10: 626m				
Observación B / S2: Los 626 m de andén construido corresponden al tramo de la calle 10 realizados con recursos por ajustes y reservas que vienen desde noviembre del año 2019.				
IF55BL Estudios y diseños vías peatonales por pqr	Número	4	0	0%
Código. Ind. SUIFP: 240212100				
Observación B / S2: Los recursos del proyecto fueron contracreditados para atender otras prioridades.				

**Proyecto:** 160161 - Construcción rutas para vos

**Síntesis Proyecto:** Eficacia : 0% Ejec. Financiera : 100% Eficiencia (Eficacia / Ejec Fra \*100): 0%

**Información Financiera:** Ppto Inicial (mill de \$): \$ 0 Ppto Ajustado (mill de \$): \$ 8.399 Ejec. Financiera (mill de \$): \$ 8.399

### Descripción del Avance:

Producto/Bien/Servicio entregado	Unidad	Cantidad Planeada	Cantidad Ejecutada	Eficacia Producto
IF61CB Espacio publico adecuado	m2	766	0	0%
Código. Ind. SUIFP: 400201900				
Observación B / S2: El contrato se encuentra suspendido desde el 11 de marzo de 2020, se encontraron hallazgos arqueológicos en la Av. de Greiff x Carabobo y en Cra Cundinamarca. En fecha 2 de septiembre se obtuvo la autorización del Ministerio de Cultura y estamos en tramite de reanudación del contrato.				

**Proyecto:** 160168 - Construcción y sostenimiento de ciclo rutas

**Síntesis Proyecto:** Eficacia : 77% Ejec. Financiera : 79% Eficiencia (Eficacia / Ejec Fra \*100): 97%

**Información Financiera:** Ppto Inicial (mill de \$): \$ 2.000 Ppto Ajustado (mill de \$): \$ 2.491 Ejec. Financiera (mill de \$): \$ 1.980

### Descripción del Avance:

Producto/Bien/Servicio entregado	Unidad	Cantidad Planeada	Cantidad Ejecutada	Eficacia Producto
----------------------------------	--------	-------------------	--------------------	-------------------

IF68BC	Cicloparqueaderos construidos	Número	150	150	100%
	Código. Ind. SUIFP: 240801200				
Observación B / S2:	Se completo la ejecución del contrato de construcción de cicloparqueaderos en el mes de julio de 2020, con recursos de ajustes y reservas.				
IF68BE	Ciclorutas mejoradas y/o mantenidas	Metro	31.000	17.000	55%
	Código. Ind. SUIFP: 240801000				
Observación B / S2:	Ejecutado con ajustes y reservas.				

**Proyecto: 200029 - Construcción-mejoramiento y mantenimiento de ciclo rutas**

**Síntesis Proyecto:** Eficacia : 0% Ejec. Financiera : 0% Eficiencia (Eficacia / Ejec Fra \*100): 0%

**Información Financiera:** Ppto Inicial (mill de \$): \$ 0 Ppto Ajustado (mill de \$): \$ 1.898 Ejec. Financiera (mill de \$): \$ 0

**Descripción del Avance:**

Producto/Bien/Servicio entregado	Unidad	Cantidad Planeada	Cantidad Ejecutada	Eficacia Producto
IF29CA Cicloinfraestructura mantenida	Metro Line	3.000	0	0%
	Código. Ind. SUIFP: 240209400			
Observación Proyecto:	El Proyecto no cuenta con seguimiento al 31 de agosto porque son proyectos de vigencias futuras a los cuales apenas les ingreso el recurso presupuestal por decreto 0751 del 03 de agosto de 2020.			

**Proyecto: 200030 - Construcción-mejoramiento y rehabilitación de vías peatonales**

**Síntesis Proyecto:** Eficacia : 0% Ejec. Financiera : 0% Eficiencia (Eficacia / Ejec Fra \*100): 0%

**Información Financiera:** Ppto Inicial (mill de \$): \$ 0 Ppto Ajustado (mill de \$): \$ 11.868 Ejec. Financiera (mill de \$): \$ 0

**Descripción del Avance:**

Producto/Bien/Servicio entregado	Unidad	Cantidad Planeada	Cantidad Ejecutada	Eficacia Producto
IF30AA Estudios y diseños	Número	1	0	0%
	Código. Ind. SUIFP: 240212900			
IF30AB Anden mantenido	Metro	83	0	0%
	Código. Ind. SUIFP: 240212900			
Observación Proyecto:	El Proyecto no cuenta con seguimiento al 31 de agosto porque son proyectos de vigencias futuras a los cuales apenas les ingreso el recurso presupuestal por decreto 0751 del 03 de agosto de 2020.			

**Programa: 4.1.4 - Infraestructura para la movilidad sostenible e incluyente**

**Proyecto: 090106 - Obras corredor ayacucho**

**Información Financiera:** Ppto Inicial (mill de \$): \$ 500 Ppto Ajustado (mill de \$): \$ 556 Ejec. Financiera (mill de \$): \$ 0

Observación Proyecto: No se formulan valores estadísticos en este proyecto debido a que los recursos asignados en el POAI 2020 serán destinados a la liquidación de contratos celebrados para la ejecución del proyecto.

**Proyecto: 120052 - Rehabilitación y sostenimiento de la malla vial e infraestructura asociada del municipio de medellín**

**Información Financiera:** Ppto Inicial (mill de \$): \$ 0 Ppto Ajustado (mill de \$): \$ 0,05434 Ejec. Financiera (mill de \$): \$ 0

Observación Proyecto: No se formulan valores estadísticos para este proyecto toda vez que los recursos asignados corresponden a un saldo del balance los cuales serán trasladados a otro proyecto de inversión.

**Proyecto: 120071 - Construcción puente calle 93-94 (aranjuez - castilla)**

**Información Financiera:** Ppto Inicial (mill de \$): \$ 0 Ppto Ajustado (mill de \$): \$ 118 Ejec. Financiera (mill de \$): \$ 0

**Observación Proyecto:** No se formulan valores estadísticos para este proyecto toda vez que los recursos asignados corresponden a un saldo del balance de fondos de recursos crédito los cuales serán trasladados a otro proyecto de inversión una vez se termine de pagar el empréstito o se obtenga autorización para ser trasladado.

**Proyecto: 140098 - Construcción y mejoramiento de la vía altos del rodeo**

**Síntesis Proyecto:** Eficacia : 29% Ejec. Financiera : 6% Eficiencia (Eficacia / Ejec Fra \*100): 485%

**Información Financiera:** Ppto Inicial (mill de \$): \$ 500 Ppto Ajustado (mill de \$): \$ 2.932 Ejec. Financiera (mill de \$): \$ 175

**Descripción del Avance:**

Producto/Bien/Servicio entregado	Unidad	Cantidad Planeada	Cantidad Ejecutada	Eficacia Producto
IF98AD Adquisición de predios Código. Ind. SUIFP: 240101100	m2	22,19	0	0%
Observación B / S2: En proceso de adquisición predial.				
IF98AL Espacio público generado Código. Ind. SUIFP: 240101100	m2	950	550	58%

**Proyecto: 150121 - Construcción de obras de estabilización para la movilidad vial**

**Información Financiera:** Ppto Inicial (mill de \$): \$ 0 Ppto Ajustado (mill de \$): \$ 122 Ejec. Financiera (mill de \$): \$ 0

**Observación Proyecto:** No se formulan valores estadísticos para este proyecto toda vez que los recursos asignados corresponden a un saldo del balance de fondos de recursos crédito los cuales serán trasladados a otro proyecto de inversión una vez se termine de pagar el empréstito o se obtenga autorización para ser trasladado.

**Proyecto: 160140 - Estudios y diseños para infraestructura pública**

**Síntesis Proyecto:** Eficacia : 0% Ejec. Financiera : 40% Eficiencia (Eficacia / Ejec Fra \*100): 0%

**Información Financiera:** Ppto Inicial (mill de \$): \$ 3.491 Ppto Ajustado (mill de \$): \$ 708 Ejec. Financiera (mill de \$): \$ 286

**Descripción del Avance:**

Producto/Bien/Servicio entregado	Unidad	Cantidad Planeada	Cantidad Ejecutada	Eficacia Producto
IF40BD Estudios de preinversion Código. Ind. SUIFP: 240105200	Número	3	0	0%
Observación B / S2: Aun no inicia la etapa de contratación.				

**Proyecto: 160142 - Estudios, construcción y sostenimiento de infraestructura por acciones judiciales**

**Síntesis Proyecto:** Eficacia : 21% Ejec. Financiera : 35% Eficiencia (Eficacia / Ejec Fra \*100): 60%

**Información Financiera:** Ppto Inicial (mill de \$): \$ 9.179 Ppto Ajustado (mill de \$): \$ 12.989 Ejec. Financiera (mill de \$): \$ 4.567

**Descripción del Avance:**

Producto/Bien/Servicio entregado	Unidad	Cantidad Planeada	Cantidad Ejecutada	Eficacia Producto
IF42BG Andén construido Código. Ind. SUIFP: 240212100	Metro	1.120	468,87	42%
Observación B / S1: Andenes ejecutados en Aranjuez				
IF42BH Estudios y diseños vías peatonales Código. Ind. SUIFP: 240212100	Número	1	0	0%
Observación B / S2: No se han elaborado diseños por acciones judiciales en 2020.				

**Proyecto: 160143 - Mantenimiento y rehabilitación de la malla vial e infraestructura asociada**

**Síntesis Proyecto:** Eficacia : 42% Ejec. Financiera : 71% Eficiencia (Eficacia / Ejec Fra \*100): 59%

**Información Financiera:** Ppto Inicial (mill de \$): \$ 50.000 Ppto Ajustado (mill de \$): \$ 57.187 Ejec. Financiera (mill de \$): \$ 40.728

**Descripción del Avance:**

Producto/Bien/Servicio entregado	Unidad	Cantidad Planeada	Cantidad Ejecutada	Eficacia Producto
IF43BC Vía urbana mejorada Código. Ind. SUIFP: 240211400	km	104,84	21,24	20%
Observación B / S2: Se ha cumplido con un 21% de la meta proyectada trascurrido un 80% del plazo, lo que evidencia un atraso, que se debe a que la contratación se ha visto aplazada por la contingencia del COVID 19.				
IF43BD Andén de la red urbana habilitado Código. Ind. SUIFP: 240209200	Metro Line	11.700	7.410,15	63%
Observación B / S2: Se ha cumplido con un 63% de la meta proyectada trascurrido un 80% del plazo, lo que evidencia un atraso, que se debe a que la contratación se ha visto aplazada por la contingencia del COVID 19.				

**Proyecto: 160145 - Construcción obras metroplus**

**Síntesis Proyecto:** Eficacia : 64% Ejec. Financiera : 35% Eficiencia (Eficacia / Ejec Fra \*100): 179%

**Información Financiera:** Ppto Inicial (mill de \$): \$ 11.680 Ppto Ajustado (mill de \$): \$ 16.795 Ejec. Financiera (mill de \$): \$ 5.951

**Descripción del Avance:**

Producto/Bien/Servicio entregado	Unidad	Cantidad Planeada	Cantidad Ejecutada	Eficacia Producto
IF45EF Construcción de infraestructura vial petroncal sur medellin (psm ) Código. Ind. SUIFP: 240800500	%	0,3	0	0%
Observación B / S2: No se han iniciado obras, está pendiente la contratación de obra e interventoría por parte de Metroplús S.A. Lo anterior supeditado con la consecución y viabilización de recursos para garantizar la ejecución completa del proyecto.				
IF45EG Construcción de equipamientos Código. Ind. SUIFP: 240800500	%	0,71	0,5	70%
Observación B / S2: Respecto a: 1. Construcción Estaciones Avenida Oriental: Tienen avance físico del 60,5% 2. Estación San Pedro: No presenta avance. A la fecha no se ha adelantado ninguna intervención debido que Metroplús S.A. avanza en las gestiones para obtener la licencia de construcción en modalidad de adecuación y modificación. El 18 de agosto de 2020, el Departamento Administrativo de Planeación mediante la Resolución No 202050042522 del mismo día cita "Por medio de la cual se resuelve un recurso de apelación", niega la solicitud de la licencia.				
IF45EI Construcción de infraestructura vial avenida oriental Código. Ind. SUIFP: 240800500	%	0,83	0,76	92%
Observación B / S2: Corresponde al avance físico del componente de vías de cada una de las cinco estaciones.				
IF45EJ Vías urbanas construidas para la operación del servicio público de transporte organizado Código. Ind. SUIFP: 240800500	km	3,47	3,2	92%
Observación B / S2: Se relaciona la longitud de vía terminada. Corresponde al carril de la avenida oriental y a 7 carriles de longitud:100 m cada uno de los carriles exclusivos construidos en las estaciones de la avenida oriental. Respecto a la calle 12 Sur no se reporta avance debido que la SIF está a la espera de que Metroplús S.A. adelante la contratación del constructor e interventor.				

**Proyecto: 160146 - Construcción y mejoramiento de vías en sitios neurálgicos**

**Síntesis Proyecto:** Eficacia : 0% Ejec. Financiera : 24% Eficiencia (Eficacia / Ejec Fra \*100): 0%

**Información Financiera:** Ppto Inicial (mill de \$): \$ 14.300 Ppto Ajustado (mill de \$): \$ 20.999 Ejec. Financiera (mill de \$): \$ 5.031

**Descripción del Avance:**

Producto/Bien/Servicio entregado	Unidad	Cantidad Planeada	Cantidad Ejecutada	Eficacia Producto
----------------------------------	--------	-------------------	--------------------	-------------------



IF46BC	Vía urbana mejorada	km	0,22	0	0%
	Código. Ind. SUIFP: 240211400				
Observación B / S2:	A la fecha no se ha contratado la ejecución de las obras que aportan a esta meta.				
IF46BD	Andén construido	Metro	220	0	0%
	Código. Ind. SUIFP: 240212100				
Observación B / S2:	A la fecha no se ha contratado la ejecución de las obras que aportan a esta meta.				

**Proyecto: 160148 - Construcción de obras de estabilización para la seguridad vial**

**Síntesis Proyecto:** Eficacia : 79% Ejec. Financiera : 100% Eficiencia (Eficacia / Ejec Fra \*100): 79%

**Información Financiera:** Ppto Inicial (mill de \$): \$ 2.000 Ppto Ajustado (mill de \$): \$ 8.314 Ejec. Financiera (mill de \$): \$ 8.306

**Descripción del Avance:**

Producto/Bien/Servicio entregado	Unidad	Cantidad Planeada	Cantidad Ejecutada	Eficacia Producto
IF48CC Obras para estabilización de taludes	Metro	655,23	516,73	79%
Código. Ind. SUIFP: 320501000				

**Proyecto: 160150 - Adquisición y gestión de bienes inmuebles para proyectos viales nuevos**

**Información Financiera:** Ppto Inicial (mill de \$): \$ 0 Ppto Ajustado (mill de \$): \$ 230 Ejec. Financiera (mill de \$): \$ 146

**Observación Proyecto:** No se formulan valores estadísticos para este proyecto toda vez que los recursos asignados corresponden a un saldo del balance de fondos de recursos cr édito los cuales serán trasladados a otro proyecto de inversión una vez se termine de pagar el empréstito o se obtenga autorización para ser trasladado.

**Proyecto: 160153 - Construcción, mejoramiento y sostenimiento de puentes peatonales y vehiculares**

**Síntesis Proyecto:** Eficacia : 0% Ejec. Financiera : 15% Eficiencia (Eficacia / Ejec Fra \*100): 0%

**Información Financiera:** Ppto Inicial (mill de \$): \$ 17.600 Ppto Ajustado (mill de \$): \$ 7.055 Ejec. Financiera (mill de \$): \$ 1.029

**Descripción del Avance:**

Producto/Bien/Servicio entregado	Unidad	Cantidad Planeada	Cantidad Ejecutada	Eficacia Producto
IF53BE Estudio de conectividad ecologica la cruz	Unidad	1	0	0%
Código. Ind. SUIFP: 240211900				
Observación B / S2:	A corte del 31 de agosto se tiene avance de la consultoría de estudios de conectividad de aproximadamente el 90%, y se encuentra suspendido el contrato puesto que se está resolviendo el trámite para revisión y aprobación de los mismos ante la autoridad ambiental, la cual requiere documentos de titularidad de predios o permisos de los propietarios de los inmuebles donde se plantea el aprovechamiento forestal.			
IF53BH Puentes peatonales mantenidos	Número	2	0	0%
Código. Ind. SUIFP: 240211900				
Observación B / S2:	A corte del 31 de agosto no se tiene avance de ejecución física para este indicador puesto que está en proceso le revisión de los estudios previos y presupuestos asociados al contrato por parte de la Unidad de Licitaciones.			

**Proyecto: 160172 - Mantenimiento y operación cable palmitas**

**Síntesis Proyecto:** Eficacia : 100% Ejec. Financiera : 72% Eficiencia (Eficacia / Ejec Fra \*100): 139%

**Información Financiera:** Ppto Inicial (mill de \$): \$ 2.700 Ppto Ajustado (mill de \$): \$ 2.728 Ejec. Financiera (mill de \$): \$ 1.969

**Descripción del Avance:**

Producto/Bien/Servicio entregado	Unidad	Cantidad Planeada	Cantidad Ejecutada	Eficacia Producto
IF72CD Sistema lineal teleférico urbano mantenido	km	1,1	1,1	100%
Código. Ind. SUIFP: 240802700				

**Proyecto: 170040 - Construcción corredor vial y de transporte avenida 80 y obras complementarias**

**Síntesis Proyecto:** Eficacia : 44% Ejec. Financiera : 1% Eficiencia (Eficacia / Ejec Fra \*100): 5.816%

**Información Financiera:** Ppto Inicial (mill de \$): \$ 16.000 Ppto Ajustado (mill de \$): \$ 119.183 Ejec. Financiera (mill de \$): \$ 911

**Descripción del Avance:**

Producto/Bien/Servicio entregado	Unidad	Cantidad Planeada	Cantidad Ejecutada	Eficacia Producto
IF40ZC Estudios y diseños Código. Ind. SUIFP: 240100100	Número	3	1	33%
Observación B / S2: El estudio y diseño finalizado es la intersección de la 80 con San Juan.				
IF40ZD Gestión predial Código. Ind. SUIFP: 240100100	Número	1	1	100%
IF40ZE Servicio de apoyo financiero para la implementación de sistemas de transporte público de pasajeros Código. Ind. SUIFP: 240100100	Número	1	0	0%
Observación B / S2: Como proyecto estratégico de la administración se avanza en la aprobación del CONPES y en el acuerdo de cofinanciación, donde la gerencia del proyecto dará indicaciones para suscribir el nuevo contrato interadministrativo.				

**Proyecto: 170062 - Construcción y obras de adecuación del corredor vial avenida regional carabobo entre las calles 77 y 123**

**Síntesis Proyecto:** Eficacia : 0% Ejec. Financiera : 0% Eficiencia (Eficacia / Ejec Fra \*100): 0%

**Información Financiera:** Ppto Inicial (mill de \$): \$ 0 Ppto Ajustado (mill de \$): \$ 22.900 Ejec. Financiera (mill de \$): \$ 0

**Descripción del Avance:**

Producto/Bien/Servicio entregado	Unidad	Cantidad Planeada	Cantidad Ejecutada	Eficacia Producto
IF62CR Estudios y diseños elaborados Código. Ind. SUIFP: 240211400	Número	28	0	0%
Observación B / S1: TRAMO 2: 1. Levantamiento topográfico, 2. Diseño geométrico 3. Diseño urbano-paisajístico TRAMO 2A 4. Diseño urbano-paisajístico TRAMO 2B 5. Diseño urbano-paisajístico TRAMO 2C, 6. Investigación de redes, 7. Diseño de redes de gas, 8. Estudio de suelos, 9. Estudios y modelación hidráulica, 10. Aprovechamiento forestal, 11. Estudio Arqueológico, 12. Señalización TRAMO 2A 13. Señalización TRAMO 2B, 14. Señalización TRAMO 2C, 15. Señalización TRAMO 2D, 16. Semaforización, 17. Plan de manejo de tránsito. TRAMO 3: 1. Levantamiento topográfico, 2. Diseño geométrico, 3. Estudios de suelos, 4. Diseño de redes de gas TRAMO 3C, 5. Señalización TRAMO 3B, 6. Plan de manejo de tránsito.				
IF62CS Adquisición de predios Código. Ind. SUIFP: 240211400	m2	3.931	0	0%
Observación B / S2: Área de construcción adquirida para el proyecto.				
Observación Proyecto: Aun no se ha realizado la contratación de las actividades y actualmente se encuentra en proceso.				

**Proyecto: 180102 - Construcción y mejoramiento de infraestructura física del cerro nutibara y sus obras complementarias**

**Síntesis Proyecto:** Eficacia : 0% Ejec. Financiera : 90% Eficiencia (Eficacia / Ejec Fra \*100): 0%

**Información Financiera:** Ppto Inicial (mill de \$): \$ 9.000 Ppto Ajustado (mill de \$): \$ 8.100 Ejec. Financiera (mill de \$): \$ 7.320

**Descripción del Avance:**

Producto/Bien/Servicio entregado	Unidad	Cantidad Planeada	Cantidad Ejecutada	Eficacia Producto
----------------------------------	--------	-------------------	--------------------	-------------------

IF02MA	Espacio publico adecuado	m2	1.084	0	0%
	Código. Ind. SUIFP: 400202000				
Observación B / S2:	Estas intervenciones se encuentran en el alcance del contrato interadministrativo N°4600086747 de 2020, el cual tuvo firma de acta de inicio el día 12/08/2020, por lo que a corte del 31/08/2020 no se tiene avance físico que reportar.				
IF02MC	Adecuación equipamientos	%	31	0	0%
	Código. Ind. SUIFP: 400202000				
Observación B / S2:	Estas intervenciones se encuentran en el alcance del contrato interadministrativo N°4600086747 de 2020, el cual tuvo firma de acta de inicio el día 12/08/2020, por lo que a corte del 31/08/2020 no se tiene avance físico que reportar.				

**Proyecto: 200024 - Construcción- y adecuación de la infraestructura vial urbana**

**Síntesis Proyecto:** Eficacia : 0% Ejec. Financiera : 0% Eficiencia (Eficacia / Ejec Fra \*100): 0%

**Información Financiera:** Ppto Inicial (mill de \$): \$ 0 Ppto Ajustado (mill de \$): \$ 6.457 Ejec. Financiera (mill de \$): \$ 0

**Descripción del Avance:**

Producto/Bien/Servicio entregado	Unidad	Cantidad Planeada	Cantidad Ejecutada	Eficacia Producto
IF24AA Gestion predial	Número	1	0	0%
	Código. Ind. SUIFP: 240212100			
IF24AB Estudios de preinversión realizados	Número	1	0	0%
	Código. Ind. SUIFP: 240211800			
Observación Proyecto:	El Proyecto no cuenta con seguimiento al 31 de agosto porque son proyectos de vigencias futuras a los cuales apenas les ingreso el recurso presupuestal por decreto 0751 del 03 de agosto de 2020.			

**Proyecto: 200025 - Construcción- de obras de protección y mitigación en la infraestructura vial y peatonal**

**Síntesis Proyecto:** Eficacia : 0% Ejec. Financiera : 0% Eficiencia (Eficacia / Ejec Fra \*100): 0%

**Información Financiera:** Ppto Inicial (mill de \$): \$ 0 Ppto Ajustado (mill de \$): \$ 1.817 Ejec. Financiera (mill de \$): \$ 0

**Descripción del Avance:**

Producto/Bien/Servicio entregado	Unidad	Cantidad Planeada	Cantidad Ejecutada	Eficacia Producto
IF25AA Estudios y diseños	Número	13	0	0%
	Código. Ind. SUIFP: 320501000			
Observación Proyecto:	El Proyecto no cuenta con seguimiento al 31 de agosto porque son proyectos de vigencias futuras a los cuales apenas les ingreso el recurso presupuestal por decreto 0751 del 03 de agosto de 2020.			

**Proyecto: 200026 - Construcción- adecuación y mantenimiento de puentes peatonales y vehiculares**

**Síntesis Proyecto:** Eficacia : 0% Ejec. Financiera : 0% Eficiencia (Eficacia / Ejec Fra \*100): 0%

**Información Financiera:** Ppto Inicial (mill de \$): \$ 0 Ppto Ajustado (mill de \$): \$ 5.000 Ejec. Financiera (mill de \$): \$ 0

**Descripción del Avance:**

Producto/Bien/Servicio entregado	Unidad	Cantidad Planeada	Cantidad Ejecutada	Eficacia Producto
IF26GA Estudios y diseños para el mejoramiento de puentes	Número	2	0	0%
	Código. Ind. SUIFP: 240213100			
Observación Proyecto:	El Proyecto no cuenta con seguimiento al 31 de agosto porque son proyectos de vigencias futuras a los cuales apenas les ingreso el recurso presupuestal por decreto 0751 del 03 de agosto de 2020.			

**Proyecto: 200027 - Rehabilitación-mantenimiento de la malla vial y obras complementarias**

**Síntesis Proyecto:** Eficacia : 0% Ejec. Financiera : 0% Eficiencia (Eficacia / Ejec Fra \*100): 0%

**Información Financiera:** Ppto Inicial (mill de \$): \$ 0 Ppto Ajustado (mill de \$): \$ 20.762 Ejec. Financiera (mill de \$): \$ 0

**Descripción del Avance:**

Producto/Bien/Servicio entregado	Unidad	Cantidad Planeada	Cantidad Ejecutada	Eficacia Producto
IF27HA Gestion ambiental Código. Ind. SUIFP: 240211400	Número	1	0	0%
IF27HC Soporte al sistema de información vial Código. Ind. SUIFP: 240211400	Número	1	0	0%

**Observación Proyecto:** El Proyecto no cuenta con seguimiento al 31 de agosto porque son proyectos de vigencias futuras a los cuales apenas les ingreso el recurso presupuestal por decreto 0751 del 03 de agosto de 2020.

**Proyecto:** 200028 - Construcción-mejoramiento y rehabilitación de vías rurales

**Síntesis Proyecto:** Eficacia : 0% Ejec. Financiera : 0% Eficiencia (Eficacia / Ejec Fra \*100): 0%

**Información Financiera:** Ppto Inicial (mill de \$): \$ 0 Ppto Ajustado (mill de \$): \$ 4.868 Ejec. Financiera (mill de \$): \$ 0

**Descripción del Avance:**

Producto/Bien/Servicio entregado	Unidad	Cantidad Planeada	Cantidad Ejecutada	Eficacia Producto
IF28RA Cunetas mantenidas Código. Ind. SUIFP: 240205200	Metro	134	0	0%
IF28RB Bordillos mantenidos Código. Ind. SUIFP: 240205200	Metro	90	0	0%

**Observación Proyecto:** El Proyecto no cuenta con seguimiento al 31 de agosto porque son proyectos de vigencias futuras a los cuales apenas les ingreso el recurso presupuestal por decreto 0751 del 03 de agosto de 2020.

**Componente:** 4.4 - Urbanismo ecológico

**Programa:** 4.4.2 - Espacio público para el disfrute colectivo y la sostenibilidad territorial

**Proyecto:** 080153 - Mantenimiento de espacios publicos en el resto de la ciudad y corregimientos

**Información Financiera:** Ppto Inicial (mill de \$): \$ 0 Ppto Ajustado (mill de \$): \$ 6 Ejec. Financiera (mill de \$): \$ 0

**Observación Proyecto:** No se formulan valores estadísticos, toda vez que los recursos asignados corresponden a un saldo del balance de fondos especiales y estos deben ser reintegrados a la fuente presupuestal que los originó una vez se aclaren todas las liquidaciones de este proyecto.

**Proyecto:** 120059 - Sostenimiento del espacio público de medellín

**Información Financiera:** Ppto Inicial (mill de \$): \$ 0 Ppto Ajustado (mill de \$): \$ 7 Ejec. Financiera (mill de \$): \$ 0

**Observación Proyecto:** No se formulan valores estadísticos para este proyecto toda vez que los recursos asignados corresponden a un saldo del balance de fondos de recursos crédito los cuales serán trasladados a otro proyecto de inversión una vez se termine de pagar el empréstito o se obtenga autorización para ser trasladado.

**Proyecto:** 140100 - Intervención y reparación parque biblioteca españa

**Síntesis Proyecto:** Eficacia : 78% Ejec. Financiera : 100% Eficiencia (Eficacia / Ejec Fra \*100): 78%

**Información Financiera:** Ppto Inicial (mill de \$): \$ 100 Ppto Ajustado (mill de \$): \$ 1.313 Ejec. Financiera (mill de \$): \$ 1.312

**Descripción del Avance:**

Producto/Bien/Servicio entregado	Unidad	Cantidad Planeada	Cantidad Ejecutada	Eficacia Producto
IF00BE Estudios y diseños elaborados Código. Ind. SUIFP: 330109400	Número	18	14	78%

**Proyecto: 160158 - Construcción y mejoramiento de parques para vos****Síntesis Proyecto:** Eficacia : 62% Ejec. Financiera : 86% Eficiencia (Eficacia / Ejec Fra \*100): 72%**Información Financiera:** Ppto Inicial (mill de \$): \$ 8.300 Ppto Ajustado (mill de \$): \$ 28.313 Ejec. Financiera (mill de \$): \$ 24.482**Descripción del Avance:**

Producto/Bien/Servicio entregado	Unidad	Cantidad Planeada	Cantidad Ejecutada	Eficacia Producto
IF58BD Parques construidos Código. Ind. SUIFP: 400202100	m2	15.500	4.340	28%
Observación B / S2: La ejecución del Parque Bosques de la frontera se encuentra en un 28%, por lo que se reportan 4340 m2.				
IF58BE Parques mejorados Código. Ind. SUIFP: 400202300	m2	53.183,36	51.518	97%
Observación B / S2: Se reporta los parques del grupo 1: Granizal, Versalles, Villa del Socorro II, Alfonso López, la Cruz, Isolda Echavarría, Divina Esperanza, Cancha los lotes. Del grupo 3: Parque Monumento el Salvador y Aranjuez. Grupo 4: Industrias Guayabal.				

**Proyecto: 160160 - Mantenimiento y rehabilitación del espacio público****Síntesis Proyecto:** Eficacia : 13% Ejec. Financiera : 54% Eficiencia (Eficacia / Ejec Fra \*100): 23%**Información Financiera:** Ppto Inicial (mill de \$): \$ 15.000 Ppto Ajustado (mill de \$): \$ 22.589 Ejec. Financiera (mill de \$): \$ 12.235**Descripción del Avance:**

Producto/Bien/Servicio entregado	Unidad	Cantidad Planeada	Cantidad Ejecutada	Eficacia Producto
IF60DA Parques mantenidos Código. Ind. SUIFP: 400202200	m2	29.931,34	3.807	13%
Observación B / S2: Avance meta Recursos ajustes y reservas= Parque los Deseos 794,25m2 Parque la Asomadera 1447 m2 Corredores Av. jardín 1566 m2.				

**Proyecto: 160173 - Construcción nuevas centralidades: placitas de mercado local y centros de acopio****Síntesis Proyecto:** Eficacia : 100% Ejec. Financiera : 94% Eficiencia (Eficacia / Ejec Fra \*100): 106%**Información Financiera:** Ppto Inicial (mill de \$): \$ 0 Ppto Ajustado (mill de \$): \$ 647 Ejec. Financiera (mill de \$): \$ 610**Descripción del Avance:**

Producto/Bien/Servicio entregado	Unidad	Cantidad Planeada	Cantidad Ejecutada	Eficacia Producto
IF73XA Plazas de mercado construidas Código. Ind. SUIFP: 170908100	Número	1	1	100%
Observación B / S2: Una Placita construida y entregada.				

**Proyecto: 190051 - Mantenimiento del espacio publico y soterrado de parques del río****Síntesis Proyecto:** Eficacia : 61% Ejec. Financiera : 88% Eficiencia (Eficacia / Ejec Fra \*100): 69%**Información Financiera:** Ppto Inicial (mill de \$): \$ 6.000 Ppto Ajustado (mill de \$): \$ 6.000 Ejec. Financiera (mill de \$): \$ 5.294**Descripción del Avance:**

Producto/Bien/Servicio entregado	Unidad	Cantidad Planeada	Cantidad Ejecutada	Eficacia Producto
IF51BA Parques mantenidos	m2	71.800	43.850	61%

**Proyecto: 200023 - Construcción, mejoramiento y mantenimiento de espacios públicos de encuentro y esparcimiento**

**Síntesis Proyecto:** Eficacia : 0% Ejec. Financiera : 0% Eficiencia (Eficacia / Ejec Fra \*100): 0%

**Información Financiera:** Ppto Inicial (mill de \$): \$ 0 Ppto Ajustado (mill de \$): \$ 7.875 Ejec. Financiera (mill de \$): \$ 0

**Descripción del Avance:**

Producto/Bien/Servicio entregado	Unidad	Cantidad Planeada	Cantidad Ejecutada	Eficacia Producto
IF23PP Estudios y diseños Código. Ind. SUIFP: 400203400	Número	2	0	0%
IF23PQ Gestion predial Código. Ind. SUIFP: 400202200	Número	1	0	0%

**Observación Proyecto:** El Proyecto no cuenta con seguimiento al 31 de agosto porque son proyectos de vigencias futuras a los cuales apenas les ingreso el recurso presupuestal por decreto 0751 del 03 de agosto de 2020.

**Programa:** 4.4.3 - Centralidades y equipamientos para el desarrollo

**Proyecto: 160144 - Adquisición y mantenimiento de maquinaria y equipo para obras de infraestructura**

**Síntesis Proyecto:** Eficacia : 59% Ejec. Financiera : 17% Eficiencia (Eficacia / Ejec Fra \*100): 345%

**Información Financiera:** Ppto Inicial (mill de \$): \$ 1.200 Ppto Ajustado (mill de \$): \$ 952 Ejec. Financiera (mill de \$): \$ 162

**Descripción del Avance:**

Producto/Bien/Servicio entregado	Unidad	Cantidad Planeada	Cantidad Ejecutada	Eficacia Producto
IF44BB Equipos mantenidos en condiciones adecua Código. Ind. SUIFP: 240211501	%	85	50	59%

**Proyecto: 160147 - Construcción obras adicionales pui centro oriental**

**Síntesis Proyecto:** Eficacia : 0% Ejec. Financiera : 4% Eficiencia (Eficacia / Ejec Fra \*100): 0%

**Información Financiera:** Ppto Inicial (mill de \$): \$ 2.000 Ppto Ajustado (mill de \$): \$ 2.000 Ejec. Financiera (mill de \$): \$ 86

**Descripción del Avance:**

Producto/Bien/Servicio entregado	Unidad	Cantidad Planeada	Cantidad Ejecutada	Eficacia Producto
IF47BF Estudios o diseños realizados Código. Ind. SUIFP: 400202000	Número	1	0	0%
Observación B / S2: El contrato para la ejecución de este proyecto se encuentra en estructuración.				
IF47BG Gestión predial Código. Ind. SUIFP: 400202000	Número	1	0	0%
Observación B / S2: El contrato para la ejecución de este proyecto se encuentra en estructuración.				

**Proyecto: 160149 - Construcción obras adicionales pui noroccidental**

**Síntesis Proyecto:** Eficacia : 0% Ejec. Financiera : 4% Eficiencia (Eficacia / Ejec Fra \*100): 0%

**Información Financiera:** Ppto Inicial (mill de \$): \$ 6.000 Ppto Ajustado (mill de \$): \$ 11.638 Ejec. Financiera (mill de \$): \$ 461

### Descripción del Avance:

Producto/Bien/Servicio entregado	Unidad	Cantidad Planeada	Cantidad Ejecutada	Eficacia Producto
IF49BD Estudios o diseños realizados Código. Ind. SUIFP: 400202000	Número	1	0	0%
Observación B / S2: El contrato para la ejecución de este proyecto se encuentra en estructuración.				
IF49BE Gestión predial Código. Ind. SUIFP: 400202000	Número	1	0	0%
Observación B / S2: El contrato para la ejecución de este proyecto se encuentra en estructuración.				

### Proyecto: 160152 - Construcción obras adicionales pui comuna 13

**Síntesis Proyecto:** Eficacia : 0% Ejec. Financiera : 15% Eficiencia (Eficacia / Ejec Fra \*100): 0%

**Información Financiera:** Ppto Inicial (mill de \$): \$ 6.900 Ppto Ajustado (mill de \$): \$ 13.700 Ejec. Financiera (mill de \$): \$ 2.088

### Descripción del Avance:

Producto/Bien/Servicio entregado	Unidad	Cantidad Planeada	Cantidad Ejecutada	Eficacia Producto
IF52CD Estudios o diseños realizados Código. Ind. SUIFP: 400202000	Número	1	0	0%
Observación B / S2: El contrato para la ejecución de este proyecto se encuentra en estructuración.				
IF52CF Gestión predial Código. Ind. SUIFP: 400202000	Número	1	0	0%
Observación B / S2: El contrato para la ejecución de este proyecto se encuentra en estructuración.				

### Proyecto: 160156 - Construcción obras adicionales pui la iguaná

**Síntesis Proyecto:** Eficacia : 0% Ejec. Financiera : 94% Eficiencia (Eficacia / Ejec Fra \*100): 0%

**Información Financiera:** Ppto Inicial (mill de \$): \$ 2.000 Ppto Ajustado (mill de \$): \$ 2.006 Ejec. Financiera (mill de \$): \$ 1.884

### Descripción del Avance:

Producto/Bien/Servicio entregado	Unidad	Cantidad Planeada	Cantidad Ejecutada	Eficacia Producto
IF56BK Espacio publico adecuado Código. Ind. SUIFP: 400201900	m2	785	0	0%
Observación B / S2: Aún no se presenta avance; se inició la ejecución del contrato 4600086642 de 2020 cuyo objeto es Contrato Interadministrativo de mandato sin representación para la construcción de las obras de urbanismo del espacio público Fuente Clara Fase 1 en el marco del Proyecto Urbano Integral PUI Iguaná. Se suscribió acta de inicio el 10 de agosto de 2020.				
IF56BL Estudios o diseños realizados Código. Ind. SUIFP: 400201900	Número	1	0	0%
Observación B / S2: Aún no se presenta avance; se inició la ejecución del contrato 4600086642 de 2020 cuyo objeto es Contrato Interadministrativo de mandato sin representación para la construcción de las obras de urbanismo del espacio público Fuente Clara Fase 1 en el marco del Proyecto Urbano Integral PUI Iguaná. Se suscribió acta de inicio el 10 de agosto de 2020.				
IF56BM Gestión predial Código. Ind. SUIFP: 400201900	Número	1	0	0%
Observación B / S2: Aún no se presenta avance; se inició la ejecución del contrato 4600086642 de 2020 cuyo objeto es Contrato Interadministrativo de mandato sin representación para la construcción de las obras de urbanismo del espacio público Fuente Clara Fase 1 en el marco del Proyecto Urbano Integral PUI Iguaná. Se suscribió acta de inicio el 10 de agosto de 2020.				

### Proyecto: 160163 - Adecuación y sostenimiento de obras "un jardín para vos"

**Síntesis Proyecto:** Eficacia : 87% Ejec. Financiera : 64% Eficiencia (Eficacia / Ejec Fra \*100): 134%

**Información Financiera:** Ppto Inicial (mill de \$): \$ 15.000 Ppto Ajustado (mill de \$): \$ 19.863 Ejec. Financiera (mill de \$): \$ 12.808

**Descripción del Avance:**

Producto/Bien/Servicio entregado	Unidad	Cantidad Planeada	Cantidad Ejecutada	Eficacia Producto
IF63CD Zonas verdes adecuadas Código. Ind. SUIFP: 400202500	m2	19.943	19.943	100%
Observación B / S2: Se cumple la meta al 100%.				
IF63CE Zonas verdes mantenidas Código. Ind. SUIFP: 400202600	m2	1.125.688	822.193	73%

**Proyecto:** 180032 - Mantenimiento de obras de infraestructura vial pui nororiental

**Información Financiera:** Ppto Inicial (mill de \$): \$ 500 Ppto Ajustado (mill de \$): \$ 500 Ejec. Financiera (mill de \$): \$ 0

**Observación Proyecto:** No se formulan valores estadísticos en este proyecto debido a que los recursos asignados en el POAI 2020 serán trasladados a otro Proyecto Urbano Integral.

**Programa:** 4.4.6 - Gestión de la infraestructura verde

**Proyecto:** 160162 - Adecuación y sostenimiento de espacios públicos verdes

**Información Financiera:** Ppto Inicial (mill de \$): \$ 0 Ppto Ajustado (mill de \$): \$ 0,051917 Ejec. Financiera (mill de \$): \$ 0

**Observación Proyecto:** No se formulan valores estadísticos para este proyecto toda vez que los recursos asignados corresponden a un saldo del balance de fondos de recursos crédito los cuales serán trasladados a otro proyecto de inversión una vez se termine de pagar el empréstito o se obtenga autorización para ser trasladado.

**Componente:** 4.5 - Corregimientos y Desarrollo rural sostenible

**Programa:** 4.5.1 - Desarrollo rural sostenible

**Proyecto:** 160154 - Construcción y mantenimiento de vías rurales

**Síntesis Proyecto:** Eficacia : 10% Ejec. Financiera : 16% Eficiencia (Eficacia / Ejec Fra \*100): 61%

**Información Financiera:** Ppto Inicial (mill de \$): \$ 5.000 Ppto Ajustado (mill de \$): \$ 8.704 Ejec. Financiera (mill de \$): \$ 1.417

**Descripción del Avance:**

Producto/Bien/Servicio entregado	Unidad	Cantidad Planeada	Cantidad Ejecutada	Eficacia Producto
IF54BF Andén de la red terciaria habilitado Código. Ind. SUIFP: 240205200	Metro Line	579	79	14%
Observación B / S2: Se ha cumplido con un 16% de la meta proyectada transcurrido un 80% del plazo, lo que evidencia un atraso, que se debe a que la contratación se ha visto aplazada por la contingencia del COVID 19.				
IF54BG Vía terciaria ampliada y/o rectificadas Código. Ind. SUIFP: 240204100	km	9,71	0,61	6%
Observación B / S2: Se ha cumplido con un 7% de la meta proyectada transcurrido un 80% del plazo, lo que evidencia un atraso, que se debe a que la contratación se ha visto aplazada por la contingencia del COVID 19.				

**Línea:** 5 - Gobernanza y Gobernabilidad

**Componente:** 5.5 - Planeación, articulación y fortalecimiento territorial

**Programa:** 5.5.4 - Sinergias territoriales para el futuro de Medellín

**Proyecto:** 130359 - Autopistas para la prosperidad



**Síntesis Proyecto:** Eficacia : 73% Ejec. Financiera : 100% Eficiencia (Eficacia / Ejec Fra \*100): 73%

**Información Financiera:** Ppto Inicial (mill de \$): \$ 115.676 Ppto Ajustado (mill de \$): \$ 115.676 Ejec. Financiera (mill de \$): \$ 115.194

**Descripción del Avance:**

Producto/Bien/Servicio entregado	Unidad	Cantidad Planeada	Cantidad Ejecutada	Eficacia Producto
IF59DD Servicio de apoyo financiero a proyectos de inversión	Número	1	0,73	73%
Código. Ind. SUIFP: 130201500				
Observación B / S2: Se han pagado \$83.993.981.486 de un presupuesto total de \$115.193.981.486 que corresponde al 72.92%.				

## 2. Proyectos de Presupuesto Participativo (Iniciativas Comunitarias)

**Línea:** 4 - Ecociudad  
**Componente:** 4.1 - Movilidad sostenible e inteligente  
**Programa:** 4.1.4 - Infraestructura para la movilidad sostenible e incluyente

**Proyecto:** 180048 - 19pp3-mejoramiento de infraestructura para movilidad peatonal

**Síntesis Proyecto:** Eficacia : 100% Ejec. Financiera : 100% Eficiencia (Eficacia / Ejec Fra \*100): 100%

**Información Financiera:** Ppto Inicial (mill de \$): \$ 0 Ppto Ajustado (mill de \$): \$ 2.063 Ejec. Financiera (mill de \$): \$ 2.063

**Descripción del Avance:**

Producto/Bien/Servicio entregado	Unidad	Cantidad Planeada	Cantidad Ejecutada	Eficacia Producto
IF48NA Andenes mantenidos	Metro	476	476	100%
Código. Ind. SUIFP: 240209201				
IF48NB Pasamanos instalados	Metro	2.037	2.037	100%
Código. Ind. SUIFP: 240209201				

**Proyecto:** 180052 - 19pp50-mejoramiento de las condiciones técnicas de movilidad en las vías secundarias y terciarias del corregimiento de san sebastián de palmita:

**Síntesis Proyecto:** Eficacia : 5% Ejec. Financiera : 100% Eficiencia (Eficacia / Ejec Fra \*100): 5%

**Información Financiera:** Ppto Inicial (mill de \$): \$ 0 Ppto Ajustado (mill de \$): \$ 1.097 Ejec. Financiera (mill de \$): \$ 1.097

**Descripción del Avance:**

Producto/Bien/Servicio entregado	Unidad	Cantidad Planeada	Cantidad Ejecutada	Eficacia Producto
IF52EA Vía terciaria mejorada	km	0,95	0,05	5%
Código. Ind. SUIFP: 240204300				
Observación B / S2: El reporte corresponde al contrato 4600083270 finalizado el 11 de julio de 2020. No se cumplirán establecidas para este proyecto porque e adelanta proceso en la Unidad Jurídica de la Secretaría de Suministros y Servicios por posible incumplimiento del contratista de obra. Desde el 1 de enero hasta el 31 de agosto 0,05 KM para un total al 31 de agosto de 2020 de 0.1 Km ejecutados.				

**Proyecto:** 180053 - 19pp70-mejoramiento y ampliación de la malla vial del corregimiento altavista

**Síntesis Proyecto:** Eficacia : 93% Ejec. Financiera : 100% Eficiencia (Eficacia / Ejec Fra \*100): 93%

**Información Financiera:** Ppto Inicial (mill de \$): \$ 0 Ppto Ajustado (mill de \$): \$ 1.059 Ejec. Financiera (mill de \$): \$ 1.059

### Descripción del Avance:

Producto/Bien/Servicio entregado	Unidad	Cantidad Planeada	Cantidad Ejecutada	Eficacia Producto
IF53DA Andén de la red terciaria habilitado Código. Ind. SUIFP: 240205200	Metro	280	470,55	168%
Observación B / S2: El reporte corresponde al contrato 4600083263 finalizado el 22 de marzo de 2020, actualmente se adelanta la etapa de liquidación. Del 1 de enero hasta el 31 de agosto se ejecutó 470.55 m.				
IF53DB Vía terciaria mejorada Código. Ind. SUIFP: 240204300	km	0,4	0,34	85%
Observación B / S2: El reporte corresponde al contrato 4600083263 finalizado el 22 de marzo de 2020, actualmente se adelanta la etapa de liquidación. Desde el 1 de enero hasta al 31 de agosto se ejecutaron 0.343 km.				

**Proyecto: 180055 - 19pp80-mejoramiento y ampliación de la malla vial del corregimiento san antonio de prado**

**Síntesis Proyecto:** Eficacia : 58% Ejec. Financiera : 100% Eficiencia (Eficacia / Ejec Fra \*100): 58%

**Información Financiera:** Ppto Inicial (mill de \$): \$ 0 Ppto Ajustado (mill de \$): \$ 2.931 Ejec. Financiera (mill de \$): \$ 2.931

### Descripción del Avance:

Producto/Bien/Servicio entregado	Unidad	Cantidad Planeada	Cantidad Ejecutada	Eficacia Producto
IF55FA Andén de la red terciaria habilitado Código. Ind. SUIFP: 240205200	Metro	1.800	304,84	17%
Observación B / S2: El reporte corresponde al contrato 4600083409 el cual se encuentra en ejecución. Hasta agosto de 2020 se ha ejecutado 304.84 m de andenes en el contrato de obra, de los 1800m planeados.				
IF55FB Vía terciaria mejorada Código. Ind. SUIFP: 240204300	km	1	1	100%
Observación B / S2: El reporte corresponde al contrato 4600083409 el cual se encuentra en ejecución. Hasta agosto de 2020 se ha ejecutado 1,324 Km de vías en el contrato de obra.				

**Proyecto: 190006 - 19pp4-mejoramiento infraestructura para la movilidad peatonal**

**Síntesis Proyecto:** Eficacia : 88% Ejec. Financiera : 100% Eficiencia (Eficacia / Ejec Fra \*100): 88%

**Información Financiera:** Ppto Inicial (mill de \$): \$ 0 Ppto Ajustado (mill de \$): \$ 1.660 Ejec. Financiera (mill de \$): \$ 1.660

### Descripción del Avance:

Producto/Bien/Servicio entregado	Unidad	Cantidad Planeada	Cantidad Ejecutada	Eficacia Producto
IF06PA Andenes mantenidos Código. Ind. SUIFP: 240801500	Metro	1.532	1.352,5	88%
Observación B / S2: El reporte corresponde a la ejecución del contrato 4600083480, finalizado el 15 de agosto de 2020 y actualmente en liquidación.				

**Proyecto: 190073 - 20pp99-mejoramiento de la infraestructura para la movilidad peatonal**

**Síntesis Proyecto:** Eficacia : 6% Ejec. Financiera : 0% Eficiencia (Eficacia / Ejec Fra \*100): 1.638%

**Información Financiera:** Ppto Inicial (mill de \$): \$ 2.250 Ppto Ajustado (mill de \$): \$ 3.916 Ejec. Financiera (mill de \$): \$ 13

### Descripción del Avance:

Producto/Bien/Servicio entregado	Unidad	Cantidad Planeada	Cantidad Ejecutada	Eficacia Producto
IF73KA Anden de la red urbana habilitado Código. Ind. SUIFP: 240209201	Metro Line	165	0	0%
Observación B / S2: Los contratos de obra e interventoría se encuentra en proceso contractual en la Secretaria de Suministros.				
IF73KB Pasamanos y defensas viales instalados	Metro Line	234	0	0%

Código. Ind. SUIFP: 240209201  
Observación B / S2: Los contratos de obra e interventoría se encuentra en proceso contractual en la Secretaría de Suministros.

IF73KC Servicio de divulgación y socialización Número 12 2 17%

Código. Ind. SUIFP: 240209201  
Observación B / S2: Se adelantaron socializaciones con la comunidad de los proyectos de presupuesto participativo en la comuna 3 y 80.

**Proyecto: 190077 - 20pp50-mejoramiento de las condiciones técnicas de movilidad de las vías urbanas y rurales**

**Síntesis Proyecto:** Eficacia : 33% Ejec. Financiera : 0% Eficiencia (Eficacia / Ejec Fra \*100): 0%

**Información Financiera:** Ppto Inicial (mill de \$): \$ 1.500 Ppto Ajustado (mill de \$): \$ 1.500 Ejec. Financiera (mill de \$): \$ 0

**Descripción del Avance:**

Producto/Bien/Servicio entregado	Unidad	Cantidad Planeada	Cantidad Ejecutada	Eficacia Producto
IF77HB Servicio de divulgación y socialización	Número	3	1	33%

Código. Ind. SUIFP: 240204300  
Observación B / S2: Se adelantaron socializaciones con la comunidad de los proyectos de presupuesto participativo en la comuna 50.

**Componente:** 4.4 - Urbanismo ecológico  
**Programa:** 4.4.2 - Espacio público para el disfrute colectivo y la sostenibilidad territorial

**Proyecto: 180050 - 19pp14-mejoramiento del espacio público comuna 14 el poblado**

**Síntesis Proyecto:** Eficacia : 100% Ejec. Financiera : 100% Eficiencia (Eficacia / Ejec Fra \*100): 100%

**Información Financiera:** Ppto Inicial (mill de \$): \$ 0 Ppto Ajustado (mill de \$): \$ 468 Ejec. Financiera (mill de \$): \$ 468

**Descripción del Avance:**

Producto/Bien/Servicio entregado	Unidad	Cantidad Planeada	Cantidad Ejecutada	Eficacia Producto
IF50MA Espacio publico mejorado	m2	576	576	100%

Código. Ind. SUIFP: 400202000

**Proyecto: 190076 - 20pp10-mejoramiento del espacio público**

**Síntesis Proyecto:** Eficacia : 0% Ejec. Financiera : 0% Eficiencia (Eficacia / Ejec Fra \*100): 0%

**Información Financiera:** Ppto Inicial (mill de \$): \$ 250 Ppto Ajustado (mill de \$): \$ 250 Ejec. Financiera (mill de \$): \$ 0

**Descripción del Avance:**

Producto/Bien/Servicio entregado	Unidad	Cantidad Planeada	Cantidad Ejecutada	Eficacia Producto
IF76TA Zonas verdes adecuadas	m2	1.100	0	0%

Código. Ind. SUIFP: 400202500  
Observación B / S2: Los recursos serán adicionados al contrato de paisajismo de la Secretaría de Infraestructura que se encuentra actualmente en estructuración.



# Secretaría de Medio Ambiente

Resumen sobre el comportamiento físico y financiero a 31 de Agosto de 2020

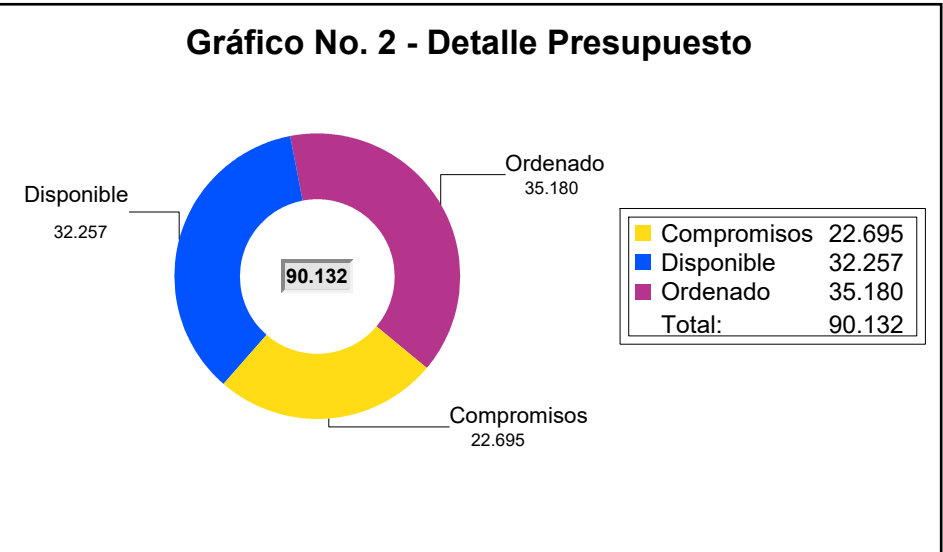
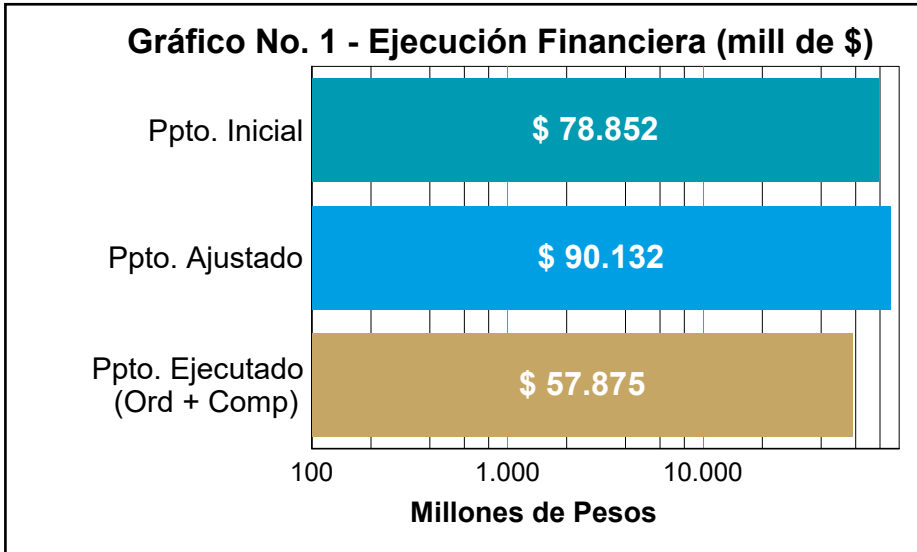

La Ordenación presupuestal al mes de Agosto comprende pagos, facturas y compromisos

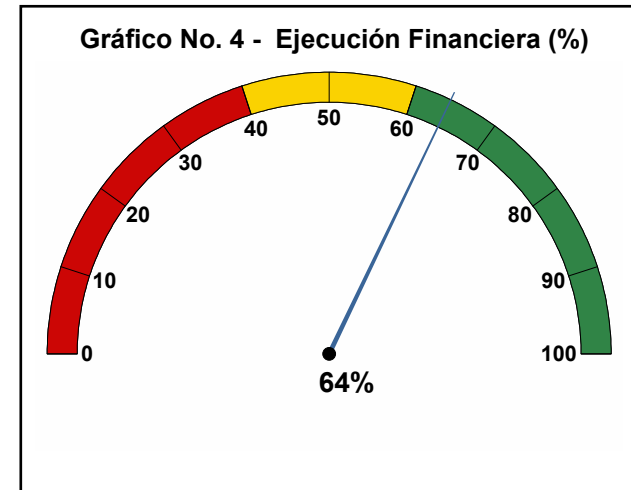
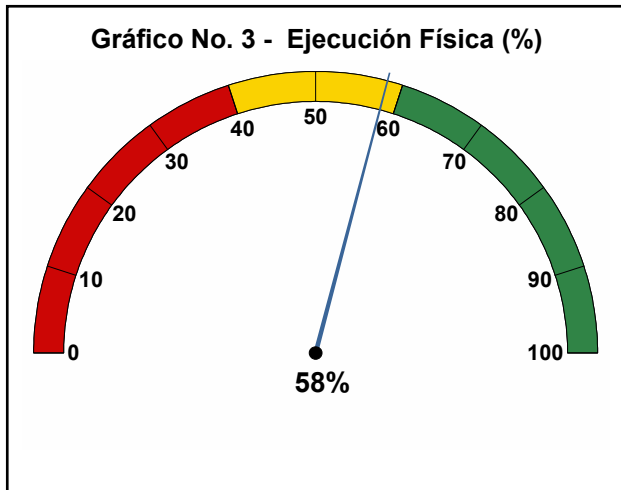



## 1. Proyectos de Iniciativa Institucional

**Línea:** 4 - Ecociudad  
**Componente:** 4.2 - Servicios públicos, energías alternativas y aprovechamiento de residuos sólidos  
**Programa:** 4.2.2 - Economía Circular y Gestión de residuos sólidos

**Proyecto:** 160133 - Implementación, seguimiento, revisión y actualización del pgirs

**Síntesis Proyecto:** Eficacia : 50% Ejec. Financiera : 100% Eficiencia (Eficacia / Ejec Fra \*100): 50%

**Información Financiera:** Ppto Inicial (mill de \$): \$ 3.070 Ppto Ajustado (mill de \$): \$ 3.070 Ejec. Financiera (mill de \$): \$ 3.070

### Descripción del Avance:

Producto/Bien/Servicio entregado	Unidad	Cantidad Planeada	Cantidad Ejecutada	Eficacia Producto
MA33AD Plan de gestión integral de residuos solidos implementado Código. Ind. SUIFP: 400302200	Número	1	0,5	50%
Observación B / S1: Se realizará la implementación del PGIRS a través de las siguientes acciones: 7.700 Ton de residuos urbanos aprovechados, 550 Ton de residuos solidos rurales aprovechados, gestión de 34.800 metros cúbicos de escombros clandestinos y aprovechamiento de 696 metros cúbicos de escombros.				
Observación B / S2: A 31 de agosto se aprovecharon: 23.388,28 toneladas de residuos en la zona urbana 267,5 toneladas de residuos sólidos en la zona rural y gestión de 17,793 metros cúbicos de escombros clandestinos.				

**Proyecto:** 160136 - Fortalecimiento a recicladores

**Síntesis Proyecto:** Eficacia : 100% Ejec. Financiera : 49% Eficiencia (Eficacia / Ejec Fra \*100): 203%

**Información Financiera:** Ppto Inicial (mill de \$): \$ 1.500 Ppto Ajustado (mill de \$): \$ 1.327 Ejec. Financiera (mill de \$): \$ 652

### Descripción del Avance:

Producto/Bien/Servicio entregado	Unidad	Cantidad Planeada	Cantidad Ejecutada	Eficacia Producto
MA36AB Estrategias educativo ambientales y de participación implementadas Código. Ind. SUIFP: 320800600	Número	1	1	100%
Observación B / S1: Mediante la estrategia educativo ambiental a implementar se fortalecerán 17 organizaciones de recicladores.				
Observación B / S2: La emergencia sanitaria exigió llegar a todas las organizaciones de recicladores para fortalecerlas con el tema de medidas de bioseguridad y seguridad alimentaria.				

**Proyecto:** 160169 - Apoyo en las intervenciones ambientales integrales

**Síntesis Proyecto:** Eficacia : 48% Ejec. Financiera : 100% Eficiencia (Eficacia / Ejec Fra \*100): 48%

**Información Financiera:** Ppto Inicial (mill de \$): \$ 1.000 Ppto Ajustado (mill de \$): \$ 1.000 Ejec. Financiera (mill de \$): \$ 1.000

### Descripción del Avance:

Producto/Bien/Servicio entregado	Unidad	Cantidad Planeada	Cantidad Ejecutada	Eficacia Producto
MA69CB Campañas realizadas Código. Ind. SUIFP: 320500600	Número	40	19	48%
Observación B / S1: Corresponde a Articulaciones interinstitucionales mejoramiento de condiciones ambientales. Serían 40 intervenciones.				

**Componente:** 4.3 - Conservación y protección de todas las formas de vida

**Programa:** 4.3.1 - Protección y gestión de la biodiversidad

**Proyecto: 160125 - Restauración y aumento de la cobertura boscosa en la zona rural de medellín**

**Síntesis Proyecto:** Eficacia : 30% Ejec. Financiera : 100% Eficiencia (Eficacia / Ejec Fra \*100): 30%

**Información Financiera:** Ppto Inicial (mill de \$): \$ 1.200 Ppto Ajustado (mill de \$): \$ 1.200 Ejec. Financiera (mill de \$): \$ 1.200

**Descripción del Avance:**

Producto/Bien/Servicio entregado	Unidad	Cantidad Planeada	Cantidad Ejecutada	Eficacia Producto
MA25CC Áreas en proceso de restauración	Hectárea	40	12	30%

Código. Ind. SUIFP: 320200500

Observación B / S2: La contingencia con motivo de la pandemia por COVID-19, ha originado el retraso sustancial de la siembras dentro del proceso de restauración.

**Proyecto: 160127 - Conservación de áreas protegidas y áreas estratégicas para la sostenibilidad ambiental**

**Síntesis Proyecto:** Eficacia : 83% Ejec. Financiera : 74% Eficiencia (Eficacia / Ejec Fra \*100): 112%

**Información Financiera:** Ppto Inicial (mill de \$): \$ 10.100 Ppto Ajustado (mill de \$): \$ 16.931 Ejec. Financiera (mill de \$): \$ 12.565

**Descripción del Avance:**

Producto/Bien/Servicio entregado	Unidad	Cantidad Planeada	Cantidad Ejecutada	Eficacia Producto
MA27AC Áreas de ecosistemas protegidas	Hectárea	96	80	83%

Código. Ind. SUIFP: 320201200

Observación B / S1: Este indicador esta asociado es al aumento de la cobertura boscosa no a las áreas de ecosistemas protegidas, no se mide en ha.

Observación B / S2: A la fecha existen 5 áreas de importancia ambiental con plan de manejo implementado (% de ejecución: 83,33%). Se ingresa 80 que representa las 5 áreas de importancia con Plan de manejo, quedando faltando 1 la cual se le dará un valor de 16 una vez se ejecute el plan de manejo para la RFP Alto de San Miguel.

**Proyecto: 160128 - Implementación de la política de biodiversidad y los servicios ecosistémicos**

**Síntesis Proyecto:** Eficacia : 60% Ejec. Financiera : 100% Eficiencia (Eficacia / Ejec Fra \*100): 60%

**Información Financiera:** Ppto Inicial (mill de \$): \$ 100 Ppto Ajustado (mill de \$): \$ 262 Ejec. Financiera (mill de \$): \$ 262

**Descripción del Avance:**

Producto/Bien/Servicio entregado	Unidad	Cantidad Planeada	Cantidad Ejecutada	Eficacia Producto
MA28AE Campañas de educación ambiental y participación implementadas	Número	1	0,6	60%

Código. Ind. SUIFP: 320800800

Observación B / S2: Se implementa una campaña de educación ambiental y participación, la cual se está ejecutando en los ecosistemas estratégicos, cerros tutelares y jardín circunvalar; la cual tiene un avance del 60%.

**Programa:** 4.3.2 - Protección de la vida animal

**Proyecto: 160138 - Fortalecimiento del bienestar animal**

**Síntesis Proyecto:** Eficacia : 70% Ejec. Financiera : 98% Eficiencia (Eficacia / Ejec Fra \*100): 71%

**Información Financiera:** Ppto Inicial (mill de \$): \$ 11.000 Ppto Ajustado (mill de \$): \$ 11.210 Ejec. Financiera (mill de \$): \$ 10.996

**Descripción del Avance:**

Producto/Bien/Servicio entregado	Unidad	Cantidad Planeada	Cantidad Ejecutada	Eficacia Producto
MA38AS Estrategias educativo ambientales y de participación implementadas	Número	1	0,7	70%



Código. Ind. SUIFP: 320800600

Observación B / S1: Mediante la estrategia educativo ambiental a implementar se realizaran las siguientes acciones: entrega en adopción de 800 animales, atención de 2.500 animales en el CBA La Perla, Atención de 10 eventos de especies mayores e identificación de 6000 animales con Microchip.

Observación B / S2: Se cumple con un 70%, el cual es alto debido a la emergencia sanitaria ha aumentado la atención en el CBA La Perla.

**Programa:** 4.3.3 - Educación y sostenibilidad ambiental

**Proyecto:** 160164 - Administración del sistema de gestión ambiental

**Síntesis Proyecto:** Eficacia : 50% Ejec. Financiera : 95% Eficiencia (Eficacia / Ejec Fra \*100): 52%

**Información Financiera:** Ppto Inicial (mill de \$): \$ 1.600 Ppto Ajustado (mill de \$): \$ 1.763 Ejec. Financiera (mill de \$): \$ 1.680

**Descripción del Avance:**

Producto/Bien/Servicio entregado	Unidad	Cantidad Planeada	Cantidad Ejecutada	Eficacia Producto
MA64CD Documentos divulgados	Número	13	11	85%

Código. Ind. SUIFP: 320404900

Observación B / S1: Repositorio SIGAM actualizado con los productos del trabajo de los 11 comités temáticos interinstitucionales, 1 documento del Cam y 1 del Grupo Líder.

Observación B / S2: Los productos de los comités temáticos tienen actualizado su repositorio en el Sigam.

MA64CE Sistemas de información fortalecidos y actualizados	Número	1	0,15	15%
--	--------	---	------	-----

Código. Ind. SUIFP: 320404800

Observación B / S1: 6 módulos del sistema de información SIAMED actualizados.

Observación B / S2: Por motivo de la pandemia por COVID-19, se han originado algunos retrasos.

**Proyecto:** 160178 - Desarrollo de actividades educativas para el cuidado del medio ambiente

**Síntesis Proyecto:** Eficacia : 40% Ejec. Financiera : 14% Eficiencia (Eficacia / Ejec Fra \*100): 280%

**Información Financiera:** Ppto Inicial (mill de \$): \$ 750 Ppto Ajustado (mill de \$): \$ 385 Ejec. Financiera (mill de \$): \$ 55

**Descripción del Avance:**

Producto/Bien/Servicio entregado	Unidad	Cantidad Planeada	Cantidad Ejecutada	Eficacia Producto
MA78AB Estrategias educativo ambientales y de participación implementadas	Número	1	0,4	40%

Código. Ind. SUIFP: 320800600

Observación B / S1: Atención a 20.000 personas de diferentes grupos de interés mediante una estrategia educativo ambiental y de participación.

Observación B / S2: Atención a 9814 personas de diferentes grupos de interés a través de una estrategia educativo ambiental y de participación.

**Programa:** 4.3.4 - Gestión Integral del sistema hidrográfico

**Proyecto:** 160126 - Protección del recurso hídrico - ley 99 de 1993

**Síntesis Proyecto:** Eficacia : 0% Ejec. Financiera : 24% Eficiencia (Eficacia / Ejec Fra \*100): 0%

**Información Financiera:** Ppto Inicial (mill de \$): \$ 16.740 Ppto Ajustado (mill de \$): \$ 17.320 Ejec. Financiera (mill de \$): \$ 4.208

**Descripción del Avance:**

Producto/Bien/Servicio entregado	Unidad	Cantidad Planeada	Cantidad Ejecutada	Eficacia Producto
MA26CC Áreas en proceso de restauración	Hectárea	20	0	0%

Código. Ind. SUIFP: 320200500

Observación B / S1: Realmente los indicadores utilizados son: MA26CA - Predios adquiridos en zonas de nacimiento de quebradas que surten acueductos 5, Cuencas abastecedoras de acueductos del municipio con medidas de protección 1, Predios beneficiarios de PSA 60.

Observación B / S2: Esta restauración se realiza en predios propiedad del Municipio ubicados en zonas de nacimiento de fuentes hídricas abastecedoras; a la fecha la compra de esta clase de predios está en trámite, razón por la cual no se han podido realizar labores de restauración.

**Proyecto: 160130 - Fortalecimiento de la gestión de nuestro río y sus quebradas**

**Síntesis Proyecto:** Eficacia : 50% Ejec. Financiera : 100% Eficiencia (Eficacia / Ejec Fra \*100): 50%

**Información Financiera:** Ppto Inicial (mill de \$): \$ 1.500 Ppto Ajustado (mill de \$): \$ 1.500 Ejec. Financiera (mill de \$): \$ 1.500

**Descripción del Avance:**

Producto/Bien/Servicio entregado	Unidad	Cantidad Planeada	Cantidad Ejecutada	Eficacia Producto
MA30BB Proyectos para el mejoramiento de la calidad del recurso hídrico formulados	Número	1	0,5	50%

Código. Ind. SUIFP: 320303400

Observación B / S1: Esta meta se cumple con el 70% del avance de la base de datos de la información secundaria de la red Hidrográfica validada.

Observación B / S2: Corresponde a avance del 50%, en la acción de validación de información secundaria de la red hidrográfica urbana del Municipio de Medellín.

**Proyecto: 160131 - Mantenimiento e intervenciones de cauces de quebradas**

**Síntesis Proyecto:** Eficacia : 100% Ejec. Financiera : 29% Eficiencia (Eficacia / Ejec Fra \*100): 341%

**Información Financiera:** Ppto Inicial (mill de \$): \$ 14.000 Ppto Ajustado (mill de \$): \$ 15.646 Ejec. Financiera (mill de \$): \$ 4.584

**Descripción del Avance:**

Producto/Bien/Servicio entregado	Unidad	Cantidad Planeada	Cantidad Ejecutada	Eficacia Producto
MA31AB Obras hidráulicas construidas.	Metro	450	1.326,05	295%

Código. Ind. SUIFP: 320304700

Observación B / S1: Se construirán 450 ml (Estructuras nuevas) y MA31AA - Metros lineales de quebradas intervenidos o mantenidos, 850ml.

Observación B / S2: La cantidad planeada es 1300 ml (450 ml obra nueva y 850 ml mantenimientos). El reporte a la fecha corresponde a 823,05 ml de obras y mantenimientos por contrato que hacen parte de contratos 2019 terminados en 2020 y 503 ml de mantenimiento con Cuadrilla SMA.

**Componente:** 4.4 - Urbanismo ecológico

**Programa:** 4.4.6 - Gestión de la infraestructura verde

**Proyecto: 160110 - Mantenimiento de ecoparques en quebradas de ciudad**

**Síntesis Proyecto:** Eficacia : 66% Ejec. Financiera : 100% Eficiencia (Eficacia / Ejec Fra \*100): 66%

**Información Financiera:** Ppto Inicial (mill de \$): \$ 1.600 Ppto Ajustado (mill de \$): \$ 1.600 Ejec. Financiera (mill de \$): \$ 1.600

**Descripción del Avance:**

Producto/Bien/Servicio entregado	Unidad	Cantidad Planeada	Cantidad Ejecutada	Eficacia Producto
MA10BC Áreas en proceso de restauración	Hectárea	56	37	66%

Código. Ind. SUIFP: 320200500

Observación B / S1: Corresponde al número de ecoparques con mantenimiento, y su meta era de 35. Se realizó una extracción de las áreas de los ecoparques a las cuales se les realiza poda y rocería y se estableció como meta en Hectáreas.

**Proyecto: 160121 - Diseño e implementación de conectividad ecológica de corredores verdes**

**Síntesis Proyecto:** Eficacia : 100% Ejec. Financiera : 100% Eficiencia (Eficacia / Ejec Fra \*100): 100%

**Información Financiera:** Ppto Inicial (mill de \$): \$ 2.000 Ppto Ajustado (mill de \$): \$ 1.950 Ejec. Financiera (mill de \$): \$ 1.950

**Descripción del Avance:**

Producto/Bien/Servicio entregado	Unidad	Cantidad Planeada	Cantidad Ejecutada	Eficacia Producto
MA21CC Documentos de lineamientos técnicos realizados	Número	1	1	100%
Código. Ind. SUIFP: 320200100				
Observación B / S1: Corresponde al fortalecimiento de corredores verdes con base en el estudio de conectividad ecológica contratado por el AMVA y entregado en diciembre 2019.				
Observación B / S2: El documento se contrato y esta listo desde la vigencia 2019.				

**Proyecto: 160123 - Implementación de zonas verdes alternativas**

**Síntesis Proyecto:** Eficacia : 0% Ejec. Financiera : 100% Eficiencia (Eficacia / Ejec Fra \*100): 0%

**Información Financiera:** Ppto Inicial (mill de \$): \$ 500 Ppto Ajustado (mill de \$): \$ 500 Ejec. Financiera (mill de \$): \$ 500

**Descripción del Avance:**

Producto/Bien/Servicio entregado	Unidad	Cantidad Planeada	Cantidad Ejecutada	Eficacia Producto
MA23CB Áreas en proceso de restauración	Hectárea	0,05	0	0%
Código. Ind. SUIFP: 320200500				
Observación B / S1: Nuestro indicador de producto corresponde a metros cuadrados de muro verde instalado y sembrado.				
Observación B / S2: En la actualidad se esta dando prioridad a la conservación de muros verdes ya existentes, no a la implementación de nuevos.				

**Proyecto: 160124 - Conservación y mantenimiento de espacios verdes de la ciudad**

**Síntesis Proyecto:** Eficacia : 42% Ejec. Financiera : 100% Eficiencia (Eficacia / Ejec Fra \*100): 42%

**Información Financiera:** Ppto Inicial (mill de \$): \$ 4.500 Ppto Ajustado (mill de \$): \$ 4.378 Ejec. Financiera (mill de \$): \$ 4.359

**Descripción del Avance:**

Producto/Bien/Servicio entregado	Unidad	Cantidad Planeada	Cantidad Ejecutada	Eficacia Producto
MA24CB Áreas en proceso de restauración	Hectárea	60	25	42%
Código. Ind. SUIFP: 320200500				
Observación B / S1: El indicador de producto está dado en metros cuadrados de Zonas verdes intervenidas en retiros de quebradas y ecosistemas. Se realizan actividades de siembra de árboles urbanos, mantenimiento de árboles, tala y poda de árboles, obras de paisajismo siembras de plantas de jardín, senderos, jardineras, puentes y cercos en madera inmunizada y madera ecológica.				

**Proyecto: 160166 - Habilitación ambiental del morro de basuras de moravia**

**Síntesis Proyecto:** Eficacia : 99% Ejec. Financiera : 100% Eficiencia (Eficacia / Ejec Fra \*100): 99%

**Información Financiera:** Ppto Inicial (mill de \$): \$ 450 Ppto Ajustado (mill de \$): \$ 650 Ejec. Financiera (mill de \$): \$ 650

**Descripción del Avance:**

Producto/Bien/Servicio entregado	Unidad	Cantidad Planeada	Cantidad Ejecutada	Eficacia Producto
MA66CC Áreas en proceso restauración en mantenimiento	Hectárea	4,68	4,65	99%
Código. Ind. SUIFP: 320200502				
Observación B / S2: El proyecto debe garantizar la sostenibilidad de 4,65 Hectáreas en procura de evitar que se generen deterioros en las zonas verdes del morro, por los asentamientos irregulares, en este momento el total del área a intervenir se ha visto afectada en 0,05 hectáreas, las cuales se tratará de recuperar en este cuatrienio.				

**2. Proyectos de Presupuesto Participativo (Iniciativas Comunitarias)**

**Línea:** 4 - Ecociudad  
**Componente:** 4.3 - Conservación y protección de todas las formas de vida  
**Programa:** 4.3.3 - Educación y sostenibilidad ambiental

**Proyecto:** 190106 - 20pp99-fortalecimiento de la cultura y las buenas prácticas ambientales

**Síntesis Proyecto:** Eficacia : 50% Ejec. Financiera : 100% Eficiencia (Eficacia / Ejec Fra \*100): 50%

**Información Financiera:** Ppto Inicial (mill de \$): \$ 3.961 Ppto Ajustado (mill de \$): \$ 4.080 Ejec. Financiera (mill de \$): \$ 4.080

**Descripción del Avance:**

Producto/Bien/Servicio entregado	Unidad	Cantidad Planeada	Cantidad Ejecutada	Eficacia Producto
MA06AA Estrategias educativo ambientales y de participación implementadas Código. Ind. SUIFP: 320800600	Número	8	4	50%
Observación B / S1: Corresponde a Grupos atendidos educac. Ambiental y serían 8				
MA06AB Campañas de educación ambiental y participación implementadas Código. Ind. SUIFP: 320800800	Número	20	10	50%

**Proyecto:** 190109 - 20pp50-implementación del plan de acción ambiental local

**Síntesis Proyecto:** Eficacia : 50% Ejec. Financiera : 100% Eficiencia (Eficacia / Ejec Fra \*100): 50%

**Información Financiera:** Ppto Inicial (mill de \$): \$ 400 Ppto Ajustado (mill de \$): \$ 400 Ejec. Financiera (mill de \$): \$ 400

**Descripción del Avance:**

Producto/Bien/Servicio entregado	Unidad	Cantidad Planeada	Cantidad Ejecutada	Eficacia Producto
MA09CA Campañas realizadas Código. Ind. SUIFP: 320500600	Número	3	1,5	50%

**Proyecto:** 200018 - 20pp80-revisión y actualización plan de acción ambiental local

**Síntesis Proyecto:** Eficacia : 0% Ejec. Financiera : 100% Eficiencia (Eficacia / Ejec Fra \*100): 0%

**Información Financiera:** Ppto Inicial (mill de \$): \$ 0 Ppto Ajustado (mill de \$): \$ 100 Ejec. Financiera (mill de \$): \$ 100

**Descripción del Avance:**

Producto/Bien/Servicio entregado	Unidad	Cantidad Planeada	Cantidad Ejecutada	Eficacia Producto
MA18DA Documentos de lineamientos técnicos realizados Código. Ind. SUIFP: 320500100	Número	1	0	0%
Observación B / S2: Proyecto priorizado por remanentes, se adicionó al contrato ejecutado por la UdeA, sin avance significativo.				

**Programa:** 4.3.4 - Gestión Integral del sistema hidrográfico

**Proyecto:** 190107 - 20pp99-mantenimiento e intervención integral de quebradas

**Síntesis Proyecto:** Eficacia : 0% Ejec. Financiera : 0% Eficiencia (Eficacia / Ejec Fra \*100): 0%

**Información Financiera:** Ppto Inicial (mill de \$): \$ 1.981 Ppto Ajustado (mill de \$): \$ 1.981 Ejec. Financiera (mill de \$): \$ 0

### Descripción del Avance:

Producto/Bien/Servicio entregado	Unidad	Cantidad Planeada	Cantidad Ejecutada	Eficacia Producto
MA07BA Obras hidráulicas construidas.	Metro	1.278	0	0%
Código. Ind. SUIFP: 320304700				
Observación B / S1:	Corresponden a acciones de mantenimiento en quebradas, el indicador SUIFP que más se aproxima es sección hidráulica construida.			
Observación B / S2:	En proceso de Licitación Pública cuyo objeto lo constituye "PP - Ejecución de intervenciones en mantenimiento y obras complementarias de quebradas para la prevención, mitigación y control de eventos hidrológicos".			

**Componente:** 4.4 - Urbanismo ecológico  
**Programa:** 4.4.4 - Gestión del riesgo de desastres, del medio ambiente y adaptación al cambio climático

**Proyecto:** 200021 - 20pp8-formulación del plan de acción ambiental comuna 8

**Síntesis Proyecto:** Eficacia : 0% Ejec. Financiera : 100% Eficiencia (Eficacia / Ejec Fra \*100): 0%

**Información Financiera:** Ppto Inicial (mill de \$): \$ 0 Ppto Ajustado (mill de \$): \$ 150 Ejec. Financiera (mill de \$): \$ 150

### Descripción del Avance:

Producto/Bien/Servicio entregado	Unidad	Cantidad Planeada	Cantidad Ejecutada	Eficacia Producto
MA21DA Documentos de lineamientos técnicos realizados	Número	1	0	0%
Código. Ind. SUIFP: 320500100				
Observación B / S2:	Se adicionó al contrato No.460085189 de 2020, con el cual se ejecutarán estos recursos priorizados por remanentes para la formulación del PAAL de esta comuna. No se tienen avances aún, ya que los recursos se incorporaron en agosto.			

**Programa:** 4.4.6 - Gestión de la infraestructura verde

**Proyecto:** 190108 - 20pp99-adequación y conservación de zonas verdes

**Síntesis Proyecto:** Eficacia : 51% Ejec. Financiera : 100% Eficiencia (Eficacia / Ejec Fra \*100): 51%

**Información Financiera:** Ppto Inicial (mill de \$): \$ 900 Ppto Ajustado (mill de \$): \$ 1.270 Ejec. Financiera (mill de \$): \$ 1.270

### Descripción del Avance:

Producto/Bien/Servicio entregado	Unidad	Cantidad Planeada	Cantidad Ejecutada	Eficacia Producto
MA08CA Áreas en proceso de restauración	Hectárea	2,47	12,54	508%
Código. Ind. SUIFP: 320200500				
Observación B / S1:	Recuperación y mantenimiento de áreas en zonas verdes retiros de quebradas.			
Observación B / S2:	La meta planteada al formular el proyecto es estimada, pero una vez iniciada la ejecución, la cantidad de siembra aumenta y se sobrepasa la meta. Lo anterior sumado a que la meta inicial se plantea sin tener en cuenta los recursos que ingresan por remanentes.			
MA08CB Personas capacitadas	Número	1.800	30	2%
Código. Ind. SUIFP: 320201400				
Observación B / S2:	La curva de contagio en la ciudad y las restricciones a las aglomeraciones, han generado inconvenientes para realizar los recorridos así como las socializaciones de actividades y las mismas se están realizando con grupos pequeños.			

## 3. Proyectos con saldos no Ejecutables

**Proyecto:** 160182 - Desarrollo de acciones socioambientales del comparendo ambiental

**Información Financiera:** Ppto Inicial (mill de \$): \$ 0 Ppto Ajustado (mill de \$): \$ 15 Ejec. Financiera (mill de \$): \$ 0

**Proyecto:** 120084 - Cinturón verde para el equilibrio del territorio

**Información Financiera:** Ppto Inicial (mill de \$): \$ 0 Ppto Ajustado (mill de \$): \$ 323 Ejec. Financiera (mill de \$): \$ 0

**Proyecto:** 160122 - Formulación y diseño del componente verde de la ciudad

**Información Financiera:** Ppto Inicial (mill de \$): \$ 0 Ppto Ajustado (mill de \$): \$ 126 Ejec. Financiera (mill de \$): \$ 50

#### 4. Proyectos con ejecución de saldos Pendientes (Vigencia Anterior)

**Proyecto:** 190012 - 19pp50-fortalecimiento a recicladores de oficio de la comuna 90

**Información Financiera:** Ppto Inicial (mill de \$): \$ 0 Ppto Ajustado (mill de \$): \$ 20 Ejec. Financiera (mill de \$): \$ 20

**Proyecto:** 180085 - 19pp99 fortalecimiento de la cultura ambiental y buenas prácticas ambientales

**Información Financiera:** Ppto Inicial (mill de \$): \$ 0 Ppto Ajustado (mill de \$): \$ 354 Ejec. Financiera (mill de \$): \$ 354

**Proyecto:** 180087 - 19pp99 mantenimiento e intervención integral de quebradas

**Información Financiera:** Ppto Inicial (mill de \$): \$ 0 Ppto Ajustado (mill de \$): \$ 531 Ejec. Financiera (mill de \$): \$ 531

**Proyecto:** 180082 - Formulación y diseño del plan de acción ambiental local comuna 50

**Información Financiera:** Ppto Inicial (mill de \$): \$ 0 Ppto Ajustado (mill de \$): \$ 51 Ejec. Financiera (mill de \$): \$ 51

**Observación Proyecto:** Proyecto terminado, ya se pagó la última factura y solo está pendiente el acta de liquidación.

**Proyecto:** 180083 - 19pp99-adecuación y conservación de zonas verdes y senderos ecológicos

**Información Financiera:** Ppto Inicial (mill de \$): \$ 0 Ppto Ajustado (mill de \$): \$ 37 Ejec. Financiera (mill de \$): \$ 37

# Secretaría de Movilidad

Resumen sobre el comportamiento físico y financiero a 31 de Agosto de 2020

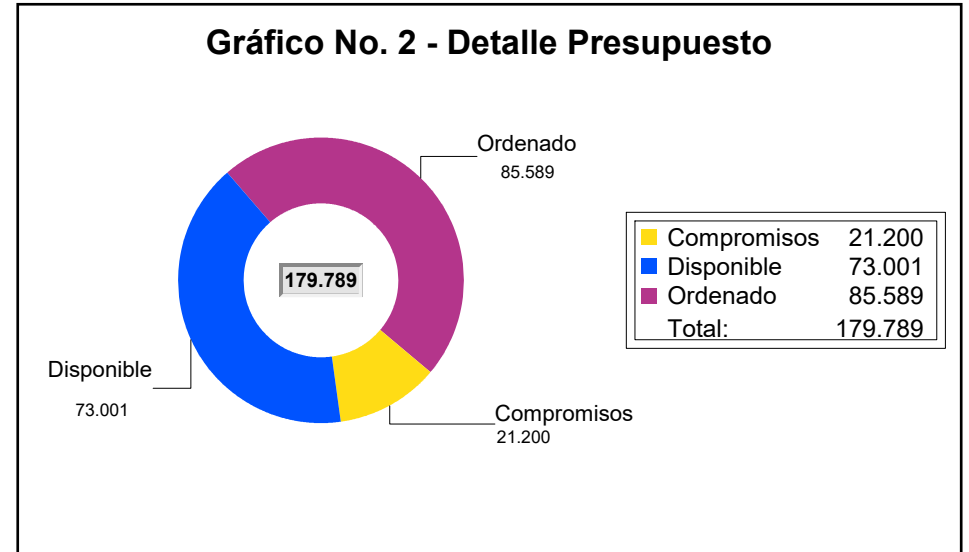
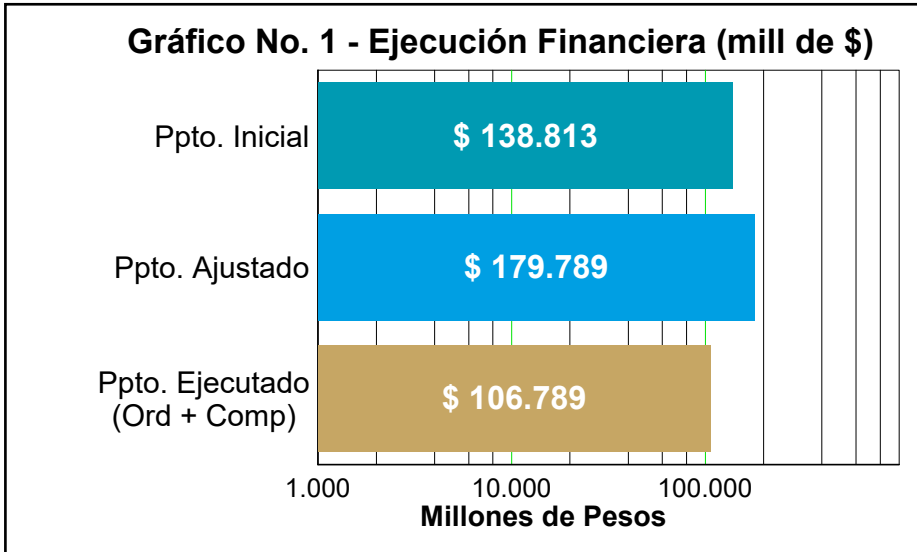

La Ordenación presupuestal al mes de Agosto comprende pagos, facturas y compromisos

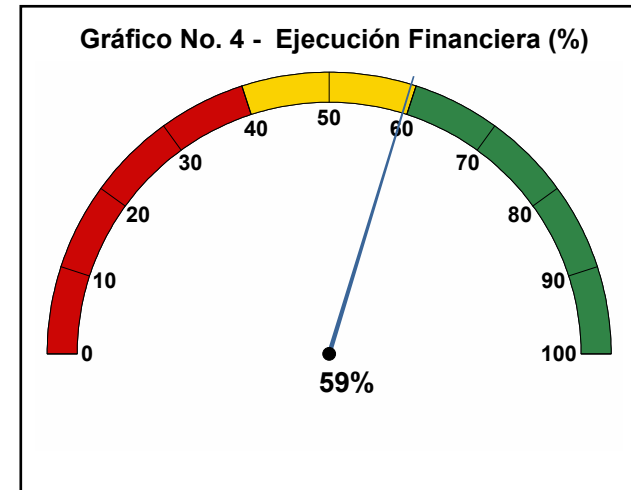
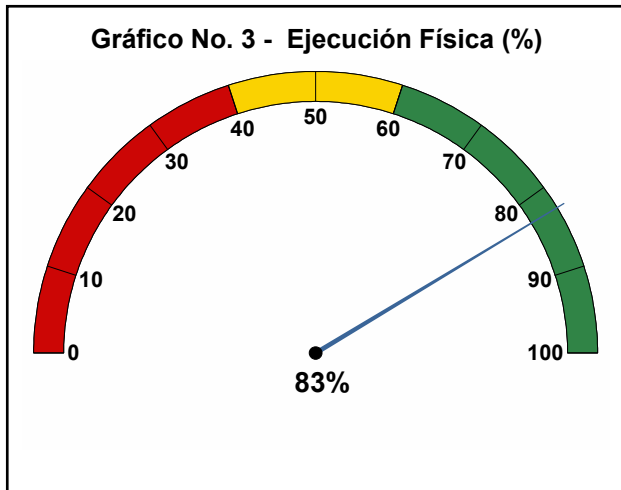





## 1. Proyectos de Iniciativa Institucional

**Línea:** 4 - Ecociudad  
**Componente:** 4.1 - Movilidad sostenible e inteligente  
**Programa:** 4.1.1 - Movilidad con tecnologías más limpias y nuevas tendencias

**Proyecto:** 160190 - Estudios para el mejoramiento de la movilidad

**Síntesis Proyecto:** Eficacia : 43% Ejec. Financiera : 65% Eficiencia (Eficacia / Ejec Fra \*100): 65%

**Información Financiera:** Ppto Inicial (mill de \$): \$ 3.727 Ppto Ajustado (mill de \$): \$ 2.364 Ejec. Financiera (mill de \$): \$ 1.548

### Descripción del Avance:

Producto/Bien/Servicio entregado	Unidad	Cantidad Planeada	Cantidad Ejecutada	Eficacia Producto
MV90AH Informes de seguridad vial	Número	70	30	43%

Código. Ind. SUIFP: 240901000

Observación B / S1: Corresponde a estudios y análisis a los índices de incidentalidad, contaminación del aire, incremento en los flujos vehiculares y sus efectos, así como actividades para la implementación y operación del CITRA, cuyo objetivo es centralizar la información para la gestión y administración de la malla vial que permita mejorar las condiciones de movilidad bajo el concepto de seguridad vial

**Proyecto:** 160194 - Reestructuración del transporte público colectivo de medellín - tpm

**Síntesis Proyecto:** Eficacia : 96% Ejec. Financiera : 13% Eficiencia (Eficacia / Ejec Fra \*100): 732%

**Información Financiera:** Ppto Inicial (mill de \$): \$ 2.846 Ppto Ajustado (mill de \$): \$ 11.376 Ejec. Financiera (mill de \$): \$ 1.497

### Descripción del Avance:

Producto/Bien/Servicio entregado	Unidad	Cantidad Planeada	Cantidad Ejecutada	Eficacia Producto
MV94AD Pasajeros que se movilizan en medios de transporte sostenibles	Número	383.885	369.782	96%

Código. Ind. SUIFP: 240800100

Observación B / S1: Gestión para el fortalecimiento del TPM de Medellín, el seguimiento y control al cumplimiento de las normas que garantizan las adecuadas condiciones de operación del transporte y mejoramiento de la calidad del servicio. Se disminuye la meta dada la emergencia del COVID 19, por la medida de separación de los usuarios de los buses y el confinamiento de los ciudadanos por la cuarentena.

Observación B / S2: La meta fue calculada teniendo en cuenta la movilización de pasajeros promedio en un día hábil del mes acatando las directrices del gobierno nacional, en cuanto al aforo permitido en el transporte público que inicialmente fue del 35%.

**Proyecto:** 160205 - Fortalecimiento de la racionalización del transporte público colectivo

**Información Financiera:** Ppto Inicial (mill de \$): \$ 10.000 Ppto Ajustado (mill de \$): \$ 9.296 Ejec. Financiera (mill de \$): \$ 0

Observación Proyecto: Por movimientos presupuestales originados, a este proyecto le contracreditaron los recursos para ser acreditados en el proyecto 160194, con el propósito de promover la renovación de la flota de baja y cero emisiones y/o promover la estabilidad financiera de las empresas transportadoras.

**Proyecto:** 160207 - Fortalecimiento a la operación de metrolíus

**Síntesis Proyecto:** Eficacia : 100% Ejec. Financiera : 78% Eficiencia (Eficacia / Ejec Fra \*100): 128%

**Información Financiera:** Ppto Inicial (mill de \$): \$ 70.000 Ppto Ajustado (mill de \$): \$ 77.210 Ejec. Financiera (mill de \$): \$ 60.240

### Descripción del Avance:

Producto/Bien/Servicio entregado	Unidad	Cantidad Planeada	Cantidad Ejecutada	Eficacia Producto
MV07AB Convenios sucritos	Número	2	2	100%

Código. Ind. SUIFP: 240802200

Observación B / S1: Este producto corresponde a seguimiento y control a la ejecución y cumplimiento del contrato N° 4600081807 de 2019 para la operación de los buses en la 80 y el contrato 4600031108 de 2011 de la operación de Línea 1 y 2 y cuencas 3 y 6, así como sus respectivas supervisiones.

Observación B / S2: Este avance corresponde al seguimiento y control a la ejecución y cumplimiento del contrato N° 4600081807 de 2019 para la operación de los buses en la 80 y el contrato 4600031108 de 2011 de la operación de Línea 1 y 2 y cuencas 3 y 6, así como sus respectivas supervisiones.

**Proyecto: 160213 - Fortalecimiento estratégico para la movilidad amigable con el medio ambiente**

**Síntesis Proyecto:** Eficacia : 67% Ejec. Financiera : 0% Eficiencia (Eficacia / Ejec Fra \*100): 0%

**Información Financiera:** Ppto Inicial (mill de \$): \$ 1.180 Ppto Ajustado (mill de \$): \$ 1.180 Ejec. Financiera (mill de \$): \$ 0

**Descripción del Avance:**

Producto/Bien/Servicio entregado	Unidad	Cantidad Planeada	Cantidad Ejecutada	Eficacia Producto
MV13AB Operativos de control realizados	Número	3	2	67%

Código. Ind. SUIFP: 240900400

Observación B / S1: Este producto corresponde al seguimiento y control al proyecto piloto para la operación de (4) buses 100% eléctricos (cero emisiones) en el Transporte Público.

Observación B / S2: Este producto corresponde al seguimiento y control al proyecto piloto para la operación de (1) bus articulado 100% eléctrico (cero emisiones) en el Transporte Público de Mediana Capacidad y la creación y operación de la Unidad Interinstitucional de Movilidad Sostenible para promover la renovación vehicular.

**Programa:** 4.1.2 - Medellín caminable y pedaleable

**Proyecto: 160209 - Fortalecimiento de la movilidad humana y sostenible**

**Síntesis Proyecto:** Eficacia : 0% Ejec. Financiera : 56% Eficiencia (Eficacia / Ejec Fra \*100): 0%

**Información Financiera:** Ppto Inicial (mill de \$): \$ 1.500 Ppto Ajustado (mill de \$): \$ 2.085 Ejec. Financiera (mill de \$): \$ 1.177

**Descripción del Avance:**

Producto/Bien/Servicio entregado	Unidad	Cantidad Planeada	Cantidad Ejecutada	Eficacia Producto
MV09AI Estrategias implementadas	Número	5	0	0%

Código. Ind. SUIFP: 240900900

Observación B / S1: Definición del trazado de la ciclorruta Norte- Sur con diagnóstico. Idea básica del proyecto bordes para la movilidad humana que da conexión a la UN y U de A con la red ciclista existente. Definición de la densificación de la red ciclista. Plan de Movilidad Empresarial Sostenible de la Alcaldía de Medellín y Estrategias de transformación cultural para la movilidad humana: #TodosPasamos y BiciCOVID.

Observación B / S2: Actualmente las 5 estrategias se encuentran en etapa de diagnósticos, planificación, diseños y definición de propuestas.

**Proyecto: 160210 - Administración de las escaleras eléctricas comuna 13**

**Síntesis Proyecto:** Eficacia : 100% Ejec. Financiera : 100% Eficiencia (Eficacia / Ejec Fra \*100): 100%

**Información Financiera:** Ppto Inicial (mill de \$): \$ 1.300 Ppto Ajustado (mill de \$): \$ 1.331 Ejec. Financiera (mill de \$): \$ 1.331

**Descripción del Avance:**

Producto/Bien/Servicio entregado	Unidad	Cantidad Planeada	Cantidad Ejecutada	Eficacia Producto
MV10AB Espacios dedicados a la intermodalidad.	Número	1	1	100%

Código. Ind. SUIFP: 240800400

Observación B / S1: Este producto corresponde al mantenimiento preventivo, correctivo y operación del sistema de escaleras eléctricas como sistema alternativo de movilidad vertical.

Observación B / S2: Desde la Secretaría de Movilidad se viene prestando el servicio a la comunidad en un 100% de su capacidad.

**Programa:** 4.1.3 - Movilidad segura e inteligente con innovación y tecnología

**Proyecto: 160141 - Administración zonas estacionamiento regulado (zer), arrastre y custodia**

**Síntesis Proyecto:** Eficacia : 100% Ejec. Financiera : 79% Eficiencia (Eficacia / Ejec Fra \*100): 127%

**Información Financiera:** Ppto Inicial (mill de \$): \$ 15.000 Ppto Ajustado (mill de \$): \$ 19.200 Ejec. Financiera (mill de \$): \$ 15.086

**Descripción del Avance:**

Producto/Bien/Servicio entregado	Unidad	Cantidad Planeada	Cantidad Ejecutada	Eficacia Producto
MV41BG Organismos de tránsito dotados con implementos para el control del tránsito	Número	1	1	100%

Código. Ind. SUIFP: 240901100

Observación B / S1: Este producto corresponde a la operación de 2.865 celdas de estacionamiento regulado (ZER), la operación de parqueaderos con un mínimo de 100.00 m2 para custodia de vehículos, la Operación de 12 unds de parque automotor para el arrastre de vehículos inmovilizados y la operación de 100 dispositivos bloqueadores CEPOS para el control de los vehículos mal estacionados o abandonados en vía pública.

**Proyecto: 160151 - Fortalecimiento laboratorio de toxicología**

**Síntesis Proyecto:** Eficacia : 100% Ejec. Financiera : 43% Eficiencia (Eficacia / Ejec Fra \*100): 232%

**Información Financiera:** Ppto Inicial (mill de \$): \$ 571 Ppto Ajustado (mill de \$): \$ 587 Ejec. Financiera (mill de \$): \$ 253

**Descripción del Avance:**

Producto/Bien/Servicio entregado	Unidad	Cantidad Planeada	Cantidad Ejecutada	Eficacia Producto
MV51AC Laboratorios con mantenimiento	Número	1	1	100%

Código. Ind. SUIFP: 240901800

Observación B / S1: Este producto corresponde al aseguramiento metrológico de los equipos del laboratorio y el Servicio e insumos para las pruebas de embriaguez

**Proyecto: 160159 - Suministro y logística para el control de la movilidad**

**Síntesis Proyecto:** Eficacia : 19% Ejec. Financiera : 57% Eficiencia (Eficacia / Ejec Fra \*100): 33%

**Información Financiera:** Ppto Inicial (mill de \$): \$ 1.014 Ppto Ajustado (mill de \$): \$ 3.244 Ejec. Financiera (mill de \$): \$ 1.853

**Descripción del Avance:**

Producto/Bien/Servicio entregado	Unidad	Cantidad Planeada	Cantidad Ejecutada	Eficacia Producto
MV59AF Organismos de tránsito dotados con implementos para el control del tránsito	Número	1	0,19	19%

Código. Ind. SUIFP: 240901100

Observación B / S1: Corresponde a liquidación de agentes de tránsito temporales 2019, la disponibilidad de recursos se ejecuta en el mantenimiento de las torres de aire y plataformas hidráulicas, elementos para policía judicial, servicios por uso del espectro radioeléctrico y servicios telecomunicaciones.

Observación B / S2: En etapa precontractual el Mantenimiento preventivo y correctivo de equipos para el funcionamiento del centro logístico, la adquisición de elementos y equipos para los agentes de tránsito con funciones de policía judicial, la adquisición de bicicletas eléctricas, el suministro de barreras plásticas de contención vial y el suministro de radios para el Sistema de radio comunicaciones.

**Proyecto: 160185 - Fortalecimiento tecnológico y gestión de la información para la secretaria de movilidad**

**Síntesis Proyecto:** Eficacia : 67% Ejec. Financiera : 33% Eficiencia (Eficacia / Ejec Fra \*100): 201%

**Información Financiera:** Ppto Inicial (mill de \$): \$ 2.305 Ppto Ajustado (mill de \$): \$ 3.191 Ejec. Financiera (mill de \$): \$ 1.059

**Descripción del Avance:**

Producto/Bien/Servicio entregado	Unidad	Cantidad Planeada	Cantidad Ejecutada	Eficacia Producto
MV85AE Índice de capacidad en la prestación de servicios de tecnología	%	30	20	67%

Código. Ind. SUIFP: 249906700

Observación B / S1: Este producto corresponde al proceso instalación, adecuación y mejoramiento que asegura la disponibilidad del servicio a través de la infraestructura informática tanto de software como de hardware de la Secretaría de Movilidad

**Proyecto: 160211 - Mantenimiento y mejoramiento de la señalización vial**

**Síntesis Proyecto:** Eficacia : 18% Ejec. Financiera : 36% Eficiencia (Eficacia / Ejec Fra \*100): 49%

**Información Financiera:** Ppto Inicial (mill de \$): \$ 5.000 Ppto Ajustado (mill de \$): \$ 7.131 Ejec. Financiera (mill de \$): \$ 2.566

**Descripción del Avance:**

Producto/Bien/Servicio entregado	Unidad	Cantidad Planeada	Cantidad Ejecutada	Eficacia Producto
MV11AJ Vías con infraestructura instalada	Metro Line	150.000	26.286	18%

Código. Ind. SUIFP: 240901300

Observación B / S1: Este producto corresponde a la programación de 150 Kilómetros de vía señalizada para la seguridad vial de los usuarios de las vías, se aclara que la unidad de medida en la cual se debe medir es Kilómetro/Carril, además la programación de la instalación de 500 señales verticales

Observación B / S2: El contrato de obra para la señalización vial de la ciudad se encuentra en etapa de legalización.

**Proyecto: 160212 - Mantenimiento y mejoramiento de la semaforización vial**

**Síntesis Proyecto:** Eficacia : 100% Ejec. Financiera : 66% Eficiencia (Eficacia / Ejec Fra \*100): 151%

**Información Financiera:** Ppto Inicial (mill de \$): \$ 6.000 Ppto Ajustado (mill de \$): \$ 11.077 Ejec. Financiera (mill de \$): \$ 7.340

**Descripción del Avance:**

Producto/Bien/Servicio entregado	Unidad	Cantidad Planeada	Cantidad Ejecutada	Eficacia Producto
MV12AD Vías con infraestructura instalada	Metro Line	666	672	101%

Código. Ind. SUIFP: 240901300

Observación B / S1: Este producto corresponde al mantenimiento de 666 cruces semaforizados en la ciudad, se aclara que la unidad de medida debe ser en número, adicional se tiene la programación para la instalación de 5 nuevos semáforos, así como la implementación de 3 nuevos complementos peatonales.

Observación B / S2: El incremento se debe a la implementación de nuevos cruces semaforicos por parte de la Secretaría de Movilidad y por la ejecución de obras de ciudad las cuales son realizadas por otras dependencias y que implican la implementación de intersecciones semaforicas las cuales se incorporan en inventario de amueblamiento de semáforos para ser mantenidos.

**Programa:** 4.1.5 - Transformación cultural para la movilidad sostenible y segura

**Proyecto: 160175 - Fortalecimiento a la cultura vial para los actores de la movilidad**

**Síntesis Proyecto:** Eficacia : 22% Ejec. Financiera : 69% Eficiencia (Eficacia / Ejec Fra \*100): 31%

**Información Financiera:** Ppto Inicial (mill de \$): \$ 3.698 Ppto Ajustado (mill de \$): \$ 3.035 Ejec. Financiera (mill de \$): \$ 2.081

**Descripción del Avance:**

Producto/Bien/Servicio entregado	Unidad	Cantidad Planeada	Cantidad Ejecutada	Eficacia Producto
MV75AE Personas sensibilizadas	Número	25.000	5.389	22%

Código. Ind. SUIFP: 240902300

Observación B / S1: Corresponde a las personas intervenidas a través de acciones para la promoción de comportamientos seguros a diferentes actores de la vía: peatones, ciclistas, motociclistas, conductores de vehículos particulares y de servicio público. Se disminuye la meta por caso excepcional dada la emergencia del COVID 19, por la dificultad de realizar intervenciones de manera directa con la ciudadanía.

Observación B / S2: Debido a las medidas tomadas por el Covid 19 se ha dificultado adelantar las actividades en la sensibilización de personas en temas de la cultura vial de la movilidad, por lo que se espera que con el paso de la cuarentena se avance en el logro de la meta propuesta.

**Componente:** 4.4 - Urbanismo ecológico

**Programa:** 4.4.3 - Centralidades y equipamientos para el desarrollo

**Proyecto: 160171 - Mantenimiento de las instalaciones de la secretaría de movilidad**

**Síntesis Proyecto:** Eficacia : 100% Ejec. Financiera : 72% Eficiencia (Eficacia / Ejec Fra \*100): 140%

**Información Financiera:** Ppto Inicial (mill de \$): \$ 1.500 Ppto Ajustado (mill de \$): \$ 1.934 Ejec. Financiera (mill de \$): \$ 1.386

**Descripción del Avance:**

Producto/Bien/Servicio entregado	Unidad	Cantidad Planeada	Cantidad Ejecutada	Eficacia Producto
MV71AC Sedes mantenidas	Número	1	1	100%
Código. Ind. SUIFP: 249901600				
Observación B / S1:	Este producto corresponde al mantenimiento del espacio político administrativo donde laboran servidores públicos de la Secretaría de Movilidad y es visitado por todas aquellas personas de la comunidad que realizan trámites de tránsito y transporte			
Observación B / S2:	Actualmente se viene realizado el mantenimiento preventivo y correctivo, así como la adecuación de obras civiles, eléctricas y electromecánicas y de la sede administrativa de la Secretaría de Movilidad.			

**Línea:** 5 - Gobernanza y Gobernabilidad  
**Componente:** 5.1 - Gobierno Transparente  
**Programa:** 5.1.4 - Liderazgo público y fortalecimiento de la gestión institucional

**Proyecto: 160167 - Fortalecimiento organizacional y operativo de la secretaria de movilidad**

**Síntesis Proyecto:** Eficacia : 84% Ejec. Financiera : 23% Eficiencia (Eficacia / Ejec Fra \*100): 356%

**Información Financiera:** Ppto Inicial (mill de \$): \$ 6.827 Ppto Ajustado (mill de \$): \$ 16.575 Ejec. Financiera (mill de \$): \$ 3.884

**Descripción del Avance:**

Producto/Bien/Servicio entregado	Unidad	Cantidad Planeada	Cantidad Ejecutada	Eficacia Producto
MV67AD Solicitudes del ciudadano atendidas	%	100	67	67%
Código. Ind. SUIFP: 050502000				
Observación B / S1:	Este producto corresponde a la ejecución de las solicitudes de los usuarios internos y externos, el fortalecimiento de actividades legales y operativas para el mejoramiento de procesos internos y la gestión documental para la atención de usuarios de la Secretaría de Movilidad			
MV67AG Entidades asesoradas con plan de atención integral implementado	Número	1	1	100%
Código. Ind. SUIFP: 050502000				
Observación B / S1:	Este producto corresponde a la implementación de activaciones de comunicación interna para los servidores públicos de la Secretaría de Movilidad y el mejoramiento de la prestación de los servicios a la ciudadanía.			

**Proyecto: 160180 - Administración de trámites en concesión y del simm**

**Síntesis Proyecto:** Eficacia : 67% Ejec. Financiera : 81% Eficiencia (Eficacia / Ejec Fra \*100): 82%

**Información Financiera:** Ppto Inicial (mill de \$): \$ 871 Ppto Ajustado (mill de \$): \$ 2.278 Ejec. Financiera (mill de \$): \$ 1.846

**Descripción del Avance:**

Producto/Bien/Servicio entregado	Unidad	Cantidad Planeada	Cantidad Ejecutada	Eficacia Producto
MV80AB Acciones correctivas y preventivas para mitigación de riesgo implementadas	Número	6	4	67%
Código. Ind. SUIFP: 241000200				
Observación B / S1:	Corresponde a la interventoría para la vigilancia operativa, tecnológica, legal, administrativa y financiera del Convenio Interadministrativo N° 5400000003 con UNE EPM Telecomunicaciones S.A Concesión para la modernización y optimización de la gestión de los servicios administrativos de la STTM a través de una solución integral de tecnología, información, comunicación y operaciones de las TICs			

Programa: 5.1.5 - Gestión financiera, eficiente y sostenible

Proyecto: 160165 - Fortalecimiento a cobro coactivo de movilidad

Síntesis Proyecto: Eficacia : 68% Ejec. Financiera : 56% Eficiencia (Eficacia / Ejec Fra \*100): 122%

Información Financiera: Ppto Inicial (mill de \$): \$ 5.475 Ppto Ajustado (mill de \$): \$ 6.447 Ejec. Financiera (mill de \$): \$ 3.621

#### Descripción del Avance:

Producto/Bien/Servicio entregado	Unidad	Cantidad Planeada	Cantidad Ejecutada	Eficacia Producto
MV65AG Documentos tramitados	Número	80.000	54.723	68%

Código. Ind. SUIFP: 249905210

Observación B / S1: Este producto corresponde a las gestiones para la recuperación de cartera originada por el no pago de las sanciones pecuniarias impuestas por violación a las normas de tránsito a través de mandamientos de pago, medidas cautelares de embargos, sentencias y remates e investigación de Bienes

### 3. Proyectos con saldos no Ejecutables

Proyecto: 080428 - Construcción y adec de depos

Información Financiera: Ppto Inicial (mill de \$): \$ 0 Ppto Ajustado (mill de \$): \$ 2 Ejec. Financiera (mill de \$): \$ 0

Proyecto: 120155 - Laboratorio de movilidad

Información Financiera: Ppto Inicial (mill de \$): \$ 0 Ppto Ajustado (mill de \$): \$ 222 Ejec. Financiera (mill de \$): \$ 0

Proyecto: 150064 - Reducción de la mortalidad por accidentes de tránsito en un 3,5%, en los 10 tramos de mayor accidentalidad medellin

Información Financiera: Ppto Inicial (mill de \$): \$ 0 Ppto Ajustado (mill de \$): \$ 1 Ejec. Financiera (mill de \$): \$ 0

Proyecto: 200004 - Prevención de la mortalidad por accidentes de tránsito

Información Financiera: Ppto Inicial (mill de \$): \$ 0 Ppto Ajustado (mill de \$): \$ 2 Ejec. Financiera (mill de \$): \$ 0

### 4. Proyectos con ejecución de saldos Pendientes (Vigencia Anterior)

Proyecto: 150102 - Implementación de movilidad humana

Información Financiera: Ppto Inicial (mill de \$): \$ 0 Ppto Ajustado (mill de \$): \$ 22 Ejec. Financiera (mill de \$): \$ 22

# Secretaría de Desarrollo Económico

Resumen sobre el comportamiento físico y financiero a 31 de Agosto de 2020

**Gráfico No. 1 - Ejecución Financiera (mill de \$)**

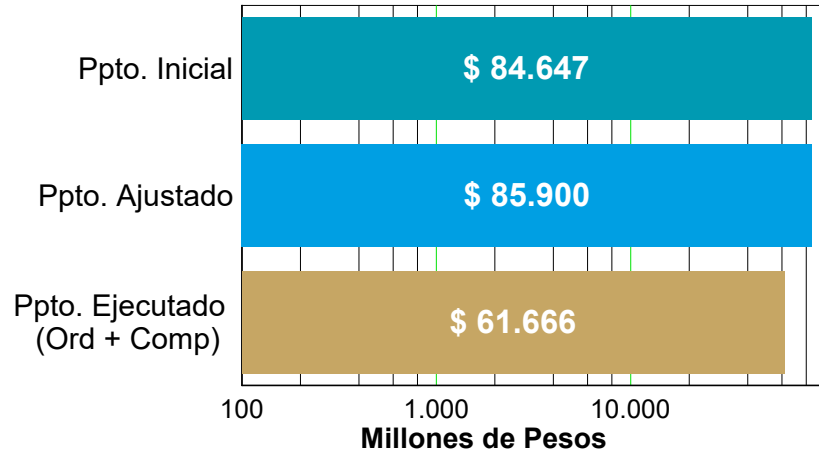

**Gráfico No. 2 - Detalle Presupuesto**

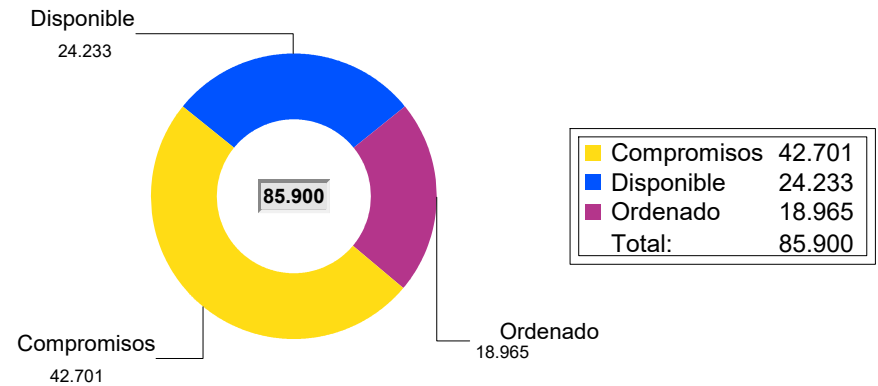

La Ordenación presupuestal al mes de Agosto comprende pagos, facturas y compromisos

**Gráfico No. 3 - Ejecución Física (%)**

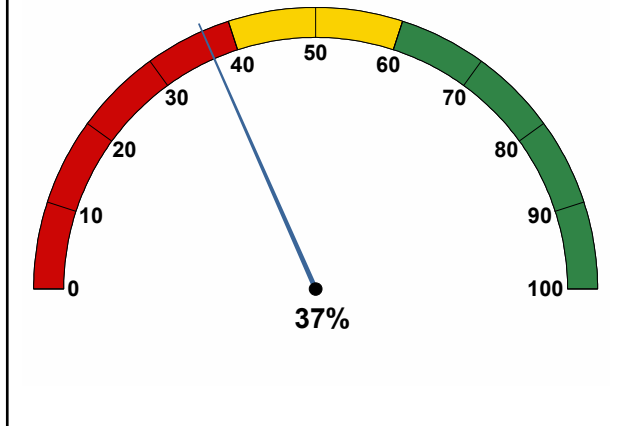

**Gráfico No. 4 - Ejecución Financiera (%)**

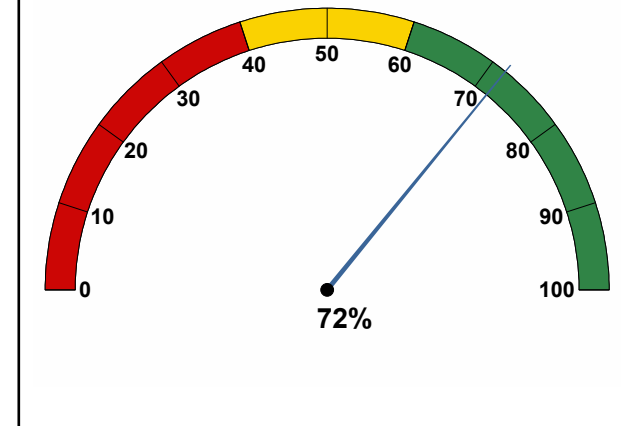





## 1. Proyectos de Iniciativa Institucional

**Línea:** 1 - Reactivación Económica y Valle del Software  
**Componente:** 1.1 - Talento Humano y Empleo  
**Programa:** 1.1.1 - Reentrenamiento y formación masiva en la industria 4.0

**Proyecto:** 160461 - Formación en competencias laborales pertinentes

**Síntesis Proyecto:** Eficacia : 61% Ejec. Financiera : 91% Eficiencia (Eficacia / Ejec Fra \*100): 67%

**Información Financiera:** Ppto Inicial (mill de \$): \$ 2.988 Ppto Ajustado (mill de \$): \$ 4.827 Ejec. Financiera (mill de \$): \$ 4.388

### Descripción del Avance:

Producto/Bien/Servicio entregado	Unidad	Cantidad Planeada	Cantidad Ejecutada	Eficacia Producto
DE61DA Personas formadas Código. Ind. SUIFP: 360300200	Número	1.500	915	61%

**Programa:** 1.1.2 - Inserción laboral

**Proyecto:** 160451 - Fortalecimiento y fomento de la inserción formal laboral

**Síntesis Proyecto:** Eficacia : 100% Ejec. Financiera : 82% Eficiencia (Eficacia / Ejec Fra \*100): 123%

**Información Financiera:** Ppto Inicial (mill de \$): \$ 727 Ppto Ajustado (mill de \$): \$ 727 Ejec. Financiera (mill de \$): \$ 593

### Descripción del Avance:

Producto/Bien/Servicio entregado	Unidad	Cantidad Planeada	Cantidad Ejecutada	Eficacia Producto
DE51DA Alianzas estratégicas generadas Código. Ind. SUIFP: 360202200	Número	1	1	100%
DE51DB Personas colocadas laboralmente Código. Ind. SUIFP: 360200400	Número	1.013	1.014	100%
Observación B / S2: Se logró la vinculación laboral de 1014 de los contratos 2019 que terminaron en diciembre y fueron ampliados en 2020, y hasta el mes de abril se recibieron y verificaron las evidencias de vinculación.				

**Proyecto:** 160455 - Fortalecimiento de una gran base empresarial de oferta y demanda de empleo

**Síntesis Proyecto:** Eficacia : 14% Ejec. Financiera : 73% Eficiencia (Eficacia / Ejec Fra \*100): 19%

**Información Financiera:** Ppto Inicial (mill de \$): \$ 1.975 Ppto Ajustado (mill de \$): \$ 1.964 Ejec. Financiera (mill de \$): \$ 1.425

### Descripción del Avance:

Producto/Bien/Servicio entregado	Unidad	Cantidad Planeada	Cantidad Ejecutada	Eficacia Producto
DE55CA Eventos realizados Código. Ind. SUIFP: 360200200	Número	3	0	0%
Observación B / S2: Se ve afectado por las limitaciones para la realización de eventos presenciales como usualmente realizaba el programa, debido al Covid-19, por lo tanto se harán en el último bimestre del año.				
DE55CB Registros laborales realizados Código. Ind. SUIFP: 360200600	Número	15.000	1.417	9%
Observación B / S2: Se disminuye la meta debido a que la demanda del servicio bajó por causa del aislamiento, lo que se suma al desconocimiento del servicio virtual y falta de acceso a internet de algunos ciudadanos.				

DE55CC	Personas colocadas laboralmente	Número	1.000	221	22%
	Código. Ind. SUIFP: 360200400				
Observación B / S2:	Se disminuye la meta debido a que la demanda del servicio bajó por causa del aislamiento, lo que se suma al desconocimiento del servicio virtual y falta de acceso a internet de algunos ciudadanos.				
DE55CD	Personas orientadas laboralmente	Número	5.100	1.254	25%
	Código. Ind. SUIFP: 360200500				
Observación B / S2:	Se disminuye la meta debido a que la demanda del servicio bajó por causa del aislamiento, lo que se suma al desconocimiento del servicio virtual y falta de acceso a internet de algunos ciudadanos.				

**Componente:** 1.2 - Ciencia, Tecnología, Innovación y Emprendimiento: CTI + E

**Programa:** 1.2.1 - Centros del Valle del Software

**Proyecto:** 160454 - Difusión de la cultura de legalidad en el ambiente empresarial

**Información Financiera:** Ppto Inicial (mill de \$): \$ 400 Ppto Ajustado (mill de \$): \$ 400 Ejec. Financiera (mill de \$): \$ 84

**Observación Proyecto:** Dadas las metas y objetivos del nuevo Plan de Desarrollo Medellín Futuro 2020-2023, se hará traslado del recurso del proyecto para un nuevo.

**Proyecto:** 160480 - Fortalecimiento del ecosistema de emprendimiento

**Síntesis Proyecto:** Eficacia : 12% Ejec. Financiera : 67% Eficiencia (Eficacia / Ejec Fra \*100): 18%

**Información Financiera:** Ppto Inicial (mill de \$): \$ 9.834 Ppto Ajustado (mill de \$): \$ 7.734 Ejec. Financiera (mill de \$): \$ 5.176

**Descripción del Avance:**

Producto/Bien/Servicio entregado	Unidad	Cantidad Planeada	Cantidad Ejecutada	Eficacia Producto
DE80CA Personas beneficiadas	Número	50	0	0%
	Código. Ind. SUIFP: 350201900			
Observación B / S1:	Se reduce la meta debido a la reducción del presupuesto debido a la emergencia económica			
Observación B / S2:	Dado el estado de emergencia sanitaria actual y que habían prioridad en otros procesos de contratación por parte de la Administración, además que los procesos contractuales tuvieron especial revisión con ocasión de la emergencia por el COVID 19, lo que generó mayor tiempo en la etapa precontractual de los procesos, por ello el programa de capital semilla iniciará etapa de convocatoria. El reporte de los emprendedores acompañados se hará en el mes de octubre, una vez se encuentren seleccionados los ganadores del concurso.			
DE80CB Empresas asistidas técnicamente	Número	154	55	36%
	Código. Ind. SUIFP: 350201700			
Observación B / S2:	Dado el estado de emergencia sanitaria actual y que habían prioridad en otros procesos de contratación por parte de la Administración, además que los procesos contractuales tuvieron especial revisión con ocasión de la emergencia por el COVID 19, lo que generó mayor tiempo en la etapa precontractual de los procesos, por ello los programas que permiten el cumplimiento de este indicador se encuentra en etapa de convocatoria y selección y sólo uno de ellos inició intervención en el mes de agosto.			
DE80CC Emprendimientos asesorados	Número	300	0	0%
	Código. Ind. SUIFP: 360203200			
Observación B / S1:	Corresponde al acompañamiento de personas que tengan ideas de negocios			
Observación B / S2:	Dado el estado de emergencia sanitaria actual y que habían prioridad en otros procesos de contratación por parte de la Administración, además que los procesos contractuales tuvieron especial revisión con ocasión de la emergencia por el COVID 19, lo que generó mayor tiempo en la etapa precontractual de los procesos, por ello el programa de capital semilla iniciará etapa de convocatoria. El reporte de los emprendedores se hará en el mes de septiembre, una vez se encuentren seleccionados e inicien el acompañamiento.			

**Programa:** 1.2.2 - Economía creativa

**Proyecto:** 160446 - Apoyo al fomento de la economía creativa en medellín

**Síntesis Proyecto:** Eficacia : 0% Ejec. Financiera : 76% Eficiencia (Eficacia / Ejec Fra \*100): 0%

**Información Financiera:** Ppto Inicial (mill de \$): \$ 1.005 Ppto Ajustado (mill de \$): \$ 1.022 Ejec. Financiera (mill de \$): \$ 777

**Descripción del Avance:**

Producto/Bien/Servicio entregado	Unidad	Cantidad Planeada	Cantidad Ejecutada	Eficacia Producto
DE46EA Personas beneficiadas	Número	50	0	0%

Código. Ind. SUIFP: 350201900

Observación B / S1: El sector de los emprendedores creativos se pueden presentar dificultades en la convocatoria dado que son uno de los sectores más golpeados por la emergencia.

Observación B / S2: Dado el estado de emergencia sanitaria actual y que habían prioridad en otros procesos de contratación por parte de la Administración, además que los procesos contractuales tuvieron especial revisión con ocasión de la emergencia por el COVID 19, lo que generó mayor tiempo en la etapa precontractual de los procesos, por ello el programa de Economía Creativa se encuentra en etapa de convocatoria. El reporte de los emprendedores acompañados se hará finalizando el mes de septiembre, una vez se encuentren seleccionados e inicien la intervención.

**Proyecto: 160619 - Apoyo industria audiovisual y comision filmica**

**Síntesis Proyecto:** Eficacia : 60% Ejec. Financiera : 72% Eficiencia (Eficacia / Ejec Fra \*100): 83%

**Información Financiera:** Ppto Inicial (mill de \$): \$ 1.079 Ppto Ajustado (mill de \$): \$ 799 Ejec. Financiera (mill de \$): \$ 579

**Descripción del Avance:**

Producto/Bien/Servicio entregado	Unidad	Cantidad Planeada	Cantidad Ejecutada	Eficacia Producto
DE19BA Personas capacitadas	Número	100	60	60%

Código. Ind. SUIFP: 350204500

**Programa:** 1.2.3 - Investigación, innovación y retos de ciudad

**Proyecto: 160453 - Desarrollo del plan ct + i medellín**

**Información Financiera:** Ppto Inicial (mill de \$): \$ 14.500 Ppto Ajustado (mill de \$): \$ 0 Ejec. Financiera (mill de \$): \$ 0

Observación Proyecto: El proyecto está sin presupuesto, por lo tanto no se formuló valor estadístico.

**Proyecto: 200039 - Consolidación de la ciencia, tecnología e innovación en la ciudad**

**Síntesis Proyecto:** Eficacia : 0% Ejec. Financiera : 100% Eficiencia (Eficacia / Ejec Fra \*100): 0%

**Información Financiera:** Ppto Inicial (mill de \$): \$ 0 Ppto Ajustado (mill de \$): \$ 11.500 Ejec. Financiera (mill de \$): \$ 11.500

**Descripción del Avance:**

Producto/Bien/Servicio entregado	Unidad	Cantidad Planeada	Cantidad Ejecutada	Eficacia Producto
DE39AC Proyectos financiados para el desarrollo tecnológico y la innovación	Número	7	0	0%

Código. Ind. SUIFP: 390300200

DE39AD Empresas apoyadas	Número	5	0	0%
--------------------------	--------	---	---	----

Código. Ind. SUIFP: 390301300

Observación Proyecto: Proyecto nuevo formulado y que inició ejecución en el mes de septiembre.

**Programa:** 1.2.4 - Cultura digital

**Proyecto: 160468 - Desarrollo de medellín digital**

**Síntesis Proyecto:** Eficacia : 20% Ejec. Financiera : 94% Eficiencia (Eficacia / Ejec Fra \*100): 21%

**Información Financiera:** Ppto Inicial (mill de \$): \$ 7.042 Ppto Ajustado (mill de \$): \$ 7.555 Ejec. Financiera (mill de \$): \$ 7.088

**Descripción del Avance:**

Producto/Bien/Servicio entregado	Unidad	Cantidad Planeada	Cantidad Ejecutada	Eficacia Producto
DE68BB Personas sensibilizadas en el uso y apropiación de las TIC Código. Ind. SUIFP: 230104700	Número	5.000	0	0%
Observación B / S1: Se debe disminuir la meta, a 5000 sensibilizados ya que dada la emergencia sanitaria generada por COVID-19, dificulta el desarrollo de eventos presenciales, los cuales tienen un rol crucial para el cumplimiento del indicador. Se propone la nueva cantidad planeada, basado en que la estrategia será principalmente por canales virtuales.				
Observación B / S2: Dado el estado de emergencia sanitaria actual y que se ha dado prioridad en otros procesos de contratación por parte de la Administración, además que los procesos contractuales tuvieron especial revisión con ocasión de la emergencia por el COVID 19, lo que generó mayor tiempo en la etapa precontractual de los procesos, por ello no ha sido posible iniciar con las actividades de apropiación por parte del programa de Medellín Digital, dado que la gran parte de la estrategia depende de un despliegue de Comunicaciones y promoción, y para ello se requiere avanzar en el proceso precontractual. Se espera iniciar el despliegue de la campaña durante el mes de septiembre y con ello el reporte de avance en el indicador.				
DE68BD Conexiones a internet fijo y / o móvil Código. Ind. SUIFP: 230102700	Número	302	302	100%
Observación B / S1: Desde el proyecto se invierten recursos para el mantenimiento y operación de los puntos de conectividad gratis a wifi ya existentes en la Ciudad				
DE68BE Programas/proyectos acompañados Código. Ind. SUIFP: 230202204	%	100	0	0%
Observación B / S1: Se orienta al acompañamiento de Programas/proyectos				
Observación B / S2: Este indicador hace referencia a la implementación y avance en el proyecto desarrollado para lograr una apropiación en empresas de la Ciudad en temas de comercio electrónico y transformación digital en sus diferentes procesos. El reporte inicia en el mes de agosto dado que el contrato fue firmado en el mes de julio, y estuvo en convocatoria entre julio y agosto.				
DE68BF Informes de pruebas funcionales y no funcionales realizados Código. Ind. SUIFP: 390100705	Número	6	0	0%
Observación B / S1: Corresponde a la realización de visitas técnicas del mantenimiento de los espacios públicos con internet				
Observación B / S2: Dada la situación actual de emergencia sanitaria y el estado de cuarentena, las visitas a los sitios de conexión wifi han estado restringidos, por ello se programa el cumplimiento de este indicador para los últimos 4 meses del año.				
DE68BG Zonas wifi en áreas urbanas con redes terrestres operando Código. Ind. SUIFP: 230101203	Número	5	0	0%
Observación B / S1: Corresponde al traslado de zonas Wifi con acceso gratuito a internet, ya que con las zonas actuales, se identifica que 5 de ellas presentan niveles de tráfico y conexión inferiores a lo esperado, por lo que estratégicamente se invertirá recurso en realizar traslado a otras zonas.				
Observación B / S2: Dada la demanda de uso en los puntos wifi de conexión a internet gratuita, se identificó que hay algunos que presentan baja demanda, entonces para lograr una mayor cobertura y la eficiencia en la prestación del servicio, se determinó que 5 puntos que se encuentran conectados actualmente en puntos de baja demanda, serán trasladados a estaciones del metro. Actualmente se están realizando los estudios técnicos y la definición de las estaciones que contarán con la conexión, pero dada la situación actual de emergencia sanitaria, ha sido restringida la movilidad y las visitas técnicas, por ello la instalación se hará en los últimos meses del año.				

**Componente:** 1.3 - Productividad, competitividad e internacionalización

**Programa:** 1.3.3 - Muévete a Medellín

**Proyecto:** 160445 - Fortalecimiento de la atracción de inversión nacional y extranjera

**Síntesis Proyecto:** Eficacia : 73% Ejec. Financiera : 100% Eficiencia (Eficacia / Ejec Fra \*100): 73%

**Información Financiera:** Ppto Inicial (mill de \$): \$ 1.430 Ppto Ajustado (mill de \$): \$ 1.430 Ejec. Financiera (mill de \$): \$ 1.430

**Descripción del Avance:**

Producto/Bien/Servicio entregado	Unidad	Cantidad Planeada	Cantidad Ejecutada	Eficacia Producto
----------------------------------	--------	-------------------	--------------------	-------------------

DE45EA Empresas asistidas técnicamente en temas de legalidad y/o formalización. Número 15 11 73%

Código. Ind. SUIFP: 350201500

**Proyecto: 160467 - Fortalecimiento de la red de antioqueños en el exterior (sospaisa)**

**Síntesis Proyecto:** Eficacia : 0% Ejec. Financiera : 100% Eficiencia (Eficacia / Ejec Fra \*100): 0%

**Información Financiera:** Ppto Inicial (mill de \$): \$ 650 Ppto Ajustado (mill de \$): \$ 650 Ejec. Financiera (mill de \$): \$ 650

**Descripción del Avance:**

Producto/Bien/Servicio entregado	Unidad	Cantidad Planeada	Cantidad Ejecutada	Eficacia Producto
DE67BA Campañas realizadas	Número	5	0	0%

Código. Ind. SUIFP: 350204600

Observación B / S1: Se reduce la meta debido a la emergencia a raíz del Covid19, que no permite la realización de eventos masivos.

Observación B / S2: Las campañas con paisas en el exterior se tienen planeados así: Boston 24 de septiembre, Sao Paulo 30 de septiembre, Nueva York 14 de octubre, Toronto 23 de octubre, Austin 11 de noviembre de 2020.

**Proyecto: 160470 - Consolidación de medellín como laboratorio de prácticas vivas**

**Síntesis Proyecto:** Eficacia : 77% Ejec. Financiera : 100% Eficiencia (Eficacia / Ejec Fra \*100): 77%

**Información Financiera:** Ppto Inicial (mill de \$): \$ 900 Ppto Ajustado (mill de \$): \$ 900 Ejec. Financiera (mill de \$): \$ 900

**Descripción del Avance:**

Producto/Bien/Servicio entregado	Unidad	Cantidad Planeada	Cantidad Ejecutada	Eficacia Producto
DE70BA Personas capacitadas	Número	300	232	77%

Código. Ind. SUIFP: 350204500

**Proyecto: 160473 - Apoyo a la promoción de la ciudad como destino de inversión**

**Síntesis Proyecto:** Eficacia : 67% Ejec. Financiera : 100% Eficiencia (Eficacia / Ejec Fra \*100): 67%

**Información Financiera:** Ppto Inicial (mill de \$): \$ 1.370 Ppto Ajustado (mill de \$): \$ 1.370 Ejec. Financiera (mill de \$): \$ 1.370

**Descripción del Avance:**

Producto/Bien/Servicio entregado	Unidad	Cantidad Planeada	Cantidad Ejecutada	Eficacia Producto
DE73BA Campañas realizadas	Número	3	2	67%

Código. Ind. SUIFP: 350204600

**Proyecto: 160477 - Fortalecimiento de alianzas de cooperación internacional**

**Síntesis Proyecto:** Eficacia : 79% Ejec. Financiera : 100% Eficiencia (Eficacia / Ejec Fra \*100): 79%

**Información Financiera:** Ppto Inicial (mill de \$): \$ 1.425 Ppto Ajustado (mill de \$): \$ 1.425 Ejec. Financiera (mill de \$): \$ 1.425

**Descripción del Avance:**

Producto/Bien/Servicio entregado	Unidad	Cantidad Planeada	Cantidad Ejecutada	Eficacia Producto
DE77BA Personas beneficiadas	Número	3.500	2.751	79%

Código. Ind. SUIFP: 350201900

Observación B / S1: Para el anterior PDM 2016-2019 se tenía un valor estadístico enfocado a alianzas de cooperación, pero para el PDM 2020-2023 se enfoca en las personas beneficiadas de dichas alianzas

**Programa: 1.3.4 - Reactivación y transformación del sector turístico Pos-COVID-19**

**Proyecto: 160444 - Fortalecimiento de enlaces competitivos para el turismo**

**Síntesis Proyecto:** Eficacia : 33% Ejec. Financiera : 44% Eficiencia (Eficacia / Ejec Fra \*100): 75%

**Información Financiera:** Ppto Inicial (mill de \$): \$ 1.300 Ppto Ajustado (mill de \$): \$ 1.300 Ejec. Financiera (mill de \$): \$ 576

**Descripción del Avance:**

Producto/Bien/Servicio entregado	Unidad	Cantidad Planeada	Cantidad Ejecutada	Eficacia Producto
DE44DA Documentos sobre medición y análisis de información turística realizados Código. Ind. SUIFP: 350209400	Número	12	8	67%
DE44DB Campañas realizadas Código. Ind. SUIFP: 350204600	Número	2	0	0%

Observación B / S2: Se tienen programadas las acciones en noviembre y diciembre.

**Proyecto: 160447 - Fortalecimiento de medellín ciudad de grandes eventos, convenciones y ferias**

**Síntesis Proyecto:** Eficacia : 100% Ejec. Financiera : 88% Eficiencia (Eficacia / Ejec Fra \*100): 114%

**Información Financiera:** Ppto Inicial (mill de \$): \$ 2.335 Ppto Ajustado (mill de \$): \$ 1.612 Ejec. Financiera (mill de \$): \$ 1.412

**Descripción del Avance:**

Producto/Bien/Servicio entregado	Unidad	Cantidad Planeada	Cantidad Ejecutada	Eficacia Producto
DE47FA Campañas realizadas Código. Ind. SUIFP: 350204600	Número	4	7	175%

Observación B / S1: Se reduce la meta debido a la emergencia a raíz del Covid19, que no permite la realización de eventos masivos.  
Observación B / S2: La planeación se hizo de manera austera por efecto del Covid-19 y su ejecución supera las expectativas.

**Proyecto: 160456 - Diseño y desarrollo de la marca de ciudad**

**Síntesis Proyecto:** Eficacia : 0% Ejec. Financiera : 0% Eficiencia (Eficacia / Ejec Fra \*100): 0%

**Información Financiera:** Ppto Inicial (mill de \$): \$ 500 Ppto Ajustado (mill de \$): \$ 500 Ejec. Financiera (mill de \$): \$ 0

**Descripción del Avance:**

Producto/Bien/Servicio entregado	Unidad	Cantidad Planeada	Cantidad Ejecutada	Eficacia Producto
DE56CA Campañas realizadas Código. Ind. SUIFP: 350204600	Número	1	0	0%

Observación B / S2: Se tiene previsto el cumplimiento de acuerdo al cronograma.

**Proyecto: 160462 - Fortalecimiento de la promoción y mercadeo de la ciudad como destino turístico**

**Síntesis Proyecto:** Eficacia : 73% Ejec. Financiera : 75% Eficiencia (Eficacia / Ejec Fra \*100): 98%

**Información Financiera:** Ppto Inicial (mill de \$): \$ 4.000 Ppto Ajustado (mill de \$): \$ 3.838 Ejec. Financiera (mill de \$): \$ 2.879

**Descripción del Avance:**

Producto/Bien/Servicio entregado	Unidad	Cantidad Planeada	Cantidad Ejecutada	Eficacia Producto
DE62CA Campañas realizadas Código. Ind. SUIFP: 350204600	Número	4	2	50%

Observación B / S1: Se reduce la meta debido a la reducción del presupuesto debido a la emergencia económica y a la limitación para desplazamientos fuera de la ciudad

DE62CB	Capacitaciones realizadas	Número	10	7	70%
	Código. Ind. SUIFP: 350204601				
DE62CC	Eventos de promoción realizados	Número	7	15	214%
	Código. Ind. SUIFP: 350204602				
Observación B / S2:	La planeación se hizo de manera austera por efecto del Covid-19 y su ejecución, al incluir estrategias virtuales conlleva a superar lo previsto.				

**Proyecto: 160463 - Implementación de la política pública de turismo**

**Síntesis Proyecto:** Eficacia : 100% Ejec. Financiera : 76% Eficiencia (Eficacia / Ejec Fra \*100): 131%

**Información Financiera:** Ppto Inicial (mill de \$): \$ 1.705 Ppto Ajustado (mill de \$): \$ 1.341 Ejec. Financiera (mill de \$): \$ 1.022

**Descripción del Avance:**

Producto/Bien/Servicio entregado	Unidad	Cantidad Planeada	Cantidad Ejecutada	Eficacia Producto
DE63DA Personas capacitadas	Número	40	73	183%
	Código. Ind. SUIFP: 350204500			
Observación B / S1:	Se reduce la meta debido a la reducción del presupuesto a causa a la emergencia económica			
Observación B / S2:	La planeación se hizo de manera austera por efecto del Covid-19 y su ejecución, al incluir estrategias virtuales conlleva a superar lo previsto.			

**Proyecto: 160465 - Fortalecimiento del tejido empresarial e institucional turístico**

**Síntesis Proyecto:** Eficacia : 0% Ejec. Financiera : 11% Eficiencia (Eficacia / Ejec Fra \*100): 0%

**Información Financiera:** Ppto Inicial (mill de \$): \$ 200 Ppto Ajustado (mill de \$): \$ 112 Ejec. Financiera (mill de \$): \$ 12

**Descripción del Avance:**

Producto/Bien/Servicio entregado	Unidad	Cantidad Planeada	Cantidad Ejecutada	Eficacia Producto
DE65BA Personas capacitadas	Número	10	0	0%
	Código. Ind. SUIFP: 350204500			
Observación B / S1:	Se reduce la meta debido a la reducción del presupuesto a causa a la emergencia económica			
Observación B / S2:	Se tienen programadas las acciones en noviembre y diciembre.			

**Programa: 1.3.5 - Dinamización economías tradicionales**

**Proyecto: 160450 - Consolidación de medellín, ciudad clúster y de servicios**

**Síntesis Proyecto:** Eficacia : 0% Ejec. Financiera : 52% Eficiencia (Eficacia / Ejec Fra \*100): 0%

**Información Financiera:** Ppto Inicial (mill de \$): \$ 4.373 Ppto Ajustado (mill de \$): \$ 3.467 Ejec. Financiera (mill de \$): \$ 1.811

**Descripción del Avance:**

Producto/Bien/Servicio entregado	Unidad	Cantidad Planeada	Cantidad Ejecutada	Eficacia Producto
DE50DA Clústeres asistidos en la implementación de los planes de acción	Número	150	0	0%
	Código. Ind. SUIFP: 350200700			
Observación B / S1:	Se reduce la meta debido a la reducción del presupuesto debido a la emergencia económica			
Observación B / S2:	Dado el estado de emergencia sanitaria actual y que habrían prioridad en otros procesos de contratación por parte de la Secretaría, se identificó que dados los tiempos que tomaría la ejecución de estos proyectos y las necesidades en la comunidad empresarial para la reactivación económica y hacerle frente al impacto generado por dicha emergencia, por parte de la Secretaría de Desarrollo Económico se determinó no realizar este acompañamiento para la vigencia 2020 y darle prioridad a procesos que aportaran de una manera más rápida y efectiva a la crisis de las empresas cómo lo es la liquidez y la financiación.			
DE50DB Ruedas de negocios realizadas	Número	2	0	0%
	Código. Ind. SUIFP: 350200500			

**Observación B / S2:** Dado el estado de emergencia sanitaria actual y que habían prioridad en otros procesos de contratación por parte de la Secretaría, se identificó que dados los tiempos que tomaría la ejecución de estos proyectos y las necesidades en la comunidad empresarial para la reactivación económica y hacerle frente al impacto generado por dicha emergencia, por parte de la Secretaría de Desarrollo Económico se determinó no realizar este acompañamiento para la vigencia 2020 y darle prioridad a procesos que aportaran de una manera más rápida y efectiva a la crisis de las empresa cómo lo es la liquidez y la financiación. Además que estas ruedas estaban planeadas para hacerse mediante eventos en espacios de Ciudad, lo que la condición actual no lo permite.

DE50DC Personas beneficiadas Número 110 0 0%

Código. Ind. SUIFP: 350201900

**Observación B / S1:** Se reduce la meta debido a la reducción del presupuesto debido a la emergencia económica

**Observación B / S2:** El nombre del Valor Estadístico es Empresas intervenidas para mejorar su productividad.

Dado el estado de emergencia sanitaria actual y que habían prioridad en otros procesos de contratación por parte de la Administración, además que los procesos contractuales tuvieron especial revisión con ocasión de la emergencia por el COVID 19, lo que generó mayor tiempo en la etapa precontractual de los procesos, por ello el programa de enplanta se encuentra en etapa de convocatoria. El reporte de las empresas acompañadas iniciará en el mes de septiembre, una vez se encuentren seleccionados e inician la intervención.

DE50DD Ponencias realizadas en eventos de ciencia, tecnología e innovación Número 1 0 0%

Código. Ind. SUIFP: 390402009

**Observación B / S1:** Corresponde a la realización de eventos especializados

**Observación B / S2:** Dado el estado de emergencia sanitaria actual y que habían prioridad en otros procesos de contratación por parte de la Secretaría, se identificó que dados los tiempos que tomaría la ejecución de estos proyectos y las necesidades en la comunidad empresarial para la reactivación económica y hacerle frente al impacto generado por dicha emergencia, por parte de la Secretaría de Desarrollo Económico se determinó no realizar este acompañamiento para la vigencia 2020 y darle prioridad a procesos que aportaran de una manera más rápida y efectiva a la crisis de las empresa cómo lo es la liquidez y la financiación. Además que este indicador se cumple mediante eventos en espacios de Ciudad, lo que la condición actual no lo permite.

DE50DE Empresas asistidas técnicamente Número 50 0 0%

Código. Ind. SUIFP: 350202200

**Observación B / S1:** Se orienta a la intervención de empresas en procesos de internacionalización

**Observación B / S2:** Dado el estado de emergencia sanitaria actual y que habían prioridad en otros procesos de contratación por parte de la Secretaría, se identificó que dados los tiempos que tomaría la ejecución de estos proyectos y las necesidades en la comunidad empresarial para la reactivación económica y hacerle frente al impacto generado por dicha emergencia, por parte de la Secretaría de Desarrollo Económico se determinó no realizar este acompañamiento para la vigencia 2020 y darle prioridad a procesos que aportaran de una manera más rápida y efectiva a la crisis de las empresa cómo lo es la liquidez y la financiación. Además que este indicador se cumple mediante procesos de exportación para las empresas, lo cual con la situación actual no sería posible generar dichas condiciones.

**Proyecto:** 160459 - Fortalecimiento de los cedezo

**Síntesis Proyecto:** Eficacia : 37% Ejec. Financiera : 91% Eficiencia (Eficacia / Ejec Fra \*100): 40%

**Información Financiera:** Ppto Inicial (mill de \$): \$ 4.258 Ppto Ajustado (mill de \$): \$ 4.258 Ejec. Financiera (mill de \$): \$ 3.872

**Descripción del Avance:**

Producto/Bien/Servicio entregado	Unidad	Cantidad Planeada	Cantidad Ejecutada	Eficacia Producto
DE59DA Personas beneficiadas Código. Ind. SUIFP: 350201900	Número	330	13	4%
<b>Observación B / S2:</b> La información se extrae de la trazabilidad de los servicios prestados a los beneficiarios del programa que cuenten con resultados de alta proyección y que a la vez cuenten con más de 5 intervenciones de acompañamiento.				
DE59DB Estrategias para promover el ecosistema de emprendimiento e innovación implementadas Código. Ind. SUIFP: 350201602	Número	15	0	0%
<b>Observación B / S2:</b> Se realizan reuniones para articular con entidades publico privadas con el fin de optimizar y potencializar la prestación de los servicios de acompañamiento empresarial a la población beneficiaria del programa CEDEZO.				
DE59DC Eventos realizados que fomenten una mentalidad y cultura innovadora Código. Ind. SUIFP: 350201204	Número	194	82	42%
<b>Observación B / S2:</b> Tener en cuenta que los eventos programados se realizan vía web con las nuevas estrategias de acompañamiento virtual a la población beneficiaria.				



DE59DD Centros de desarrollo empresarial apoyados	Número	1.100	1.179	107%
Código. Ind. SUIFP: 350202301				
Observación B / S2:	La información se extrae de la trazabilidad de los servicios prestados a los beneficiarios del programa que cuenten con resultados de acompañamiento empresarial, sean de alta o de baja proyección, pero que a su vez cuenten con más de 5 intervenciones de acompañamiento.			

**Proyecto: 160472 - Apoyo a la promoción y fomento de la economía social y solidaria**

**Síntesis Proyecto:** Eficacia : 0% Ejec. Financiera : 70% Eficiencia (Eficacia / Ejec Fra \*100): 0%

**Información Financiera:** Ppto Inicial (mill de \$): \$ 1.451 Ppto Ajustado (mill de \$): \$ 1.280 Ejec. Financiera (mill de \$): \$ 893

**Descripción del Avance:**

Producto/Bien/Servicio entregado	Unidad	Cantidad Planeada	Cantidad Ejecutada	Eficacia Producto
DE72BA Cursos ofrecidos	Número	700	0	0%
Código. Ind. SUIFP: 35029000				
Observación B / S2:	Contrato en fase precontractual. Al 31 de agosto de 2020 el contrato no cuenta con CDP, razón por la que no avanza en la Secretaría de Suministros y servicios. Formación virtual por Covid-19.			
DE72BB Unidades productivas beneficiadas en la implementación de estrategias para incrementar su productividad	Número	152	0	0%
Código. Ind. SUIFP: 350200900				
Observación B / S2:	Debido a la pandemia no se realizaron visitas de supervisión se programaron a partir de septiembre.			
DE72BC Eventos de sensibilización en productividad realizados	Número	3	0	0%
Código. Ind. SUIFP: 350200901				
Observación B / S2:	Eventos virtuales por el Covid-19.			

**Proyecto: 160478 - Desarrollo de la estrategia acceso a mercados**

**Síntesis Proyecto:** Eficacia : 44% Ejec. Financiera : 69% Eficiencia (Eficacia / Ejec Fra \*100): 64%

**Información Financiera:** Ppto Inicial (mill de \$): \$ 4.716 Ppto Ajustado (mill de \$): \$ 4.061 Ejec. Financiera (mill de \$): \$ 2.782

**Descripción del Avance:**

Producto/Bien/Servicio entregado	Unidad	Cantidad Planeada	Cantidad Ejecutada	Eficacia Producto
DE78BA Empresas asistidas técnicamente	Número	160	70	44%
Código. Ind. SUIFP: 350202200				

**Programa:** 1.3.6 - Financiación e inversión para el desarrollo y la innovación

**Proyecto: 160452 - Fortalecimiento a la escuela de artes y oficios**

**Síntesis Proyecto:** Eficacia : 0% Ejec. Financiera : 2% Eficiencia (Eficacia / Ejec Fra \*100): 0%

**Información Financiera:** Ppto Inicial (mill de \$): \$ 185 Ppto Ajustado (mill de \$): \$ 244 Ejec. Financiera (mill de \$): \$ 4

**Descripción del Avance:**

Producto/Bien/Servicio entregado	Unidad	Cantidad Planeada	Cantidad Ejecutada	Eficacia Producto
DE52DA Personas asistidas técnicamente	Número	30	0	0%
Código. Ind. SUIFP: 350202400				
Observación B / S2:	El proyecto de la escuela de artes y oficios se encuentra en proceso contractual, por lo tanto no se cuenta con información a reportar. Se reporta una meta planeada de 70 artesanos para el mes de Diciembre de 2020, teniendo en cuenta que en este periodo se gradúan las personas que pasaron por el proceso de formación. la Meta pasa de 30 a 70 artesanos, teniendo la disminución el costo por persona.			

**Proyecto: 160466 - Fortalecimiento del banco de las oportunidades y acceso a recursos**

**Síntesis Proyecto:** Eficacia : 42% Ejec. Financiera : 38% Eficiencia (Eficacia / Ejec Fra \*100): 111%

**Información Financiera:** Ppto Inicial (mill de \$): \$ 3.701 Ppto Ajustado (mill de \$): \$ 6.204 Ejec. Financiera (mill de \$): \$ 2.353

**Descripción del Avance:**

Producto/Bien/Servicio entregado	Unidad	Cantidad Planeada	Cantidad Ejecutada	Eficacia Producto
DE66DB Personas capacitadas en información financiera y herramientas de inclusión financiera Código. Ind. SUIFP: 350301200	Número	1.200	310	26%
Observación B / S1: Corresponde a los créditos otorgados a través de la línea individual				
Observación B / S2: En el mes de mayo finalizó el contrato con el operador de la Línea Microcrédito por lo que No se reporta información para los meses de Junio, Julio y Agosto. A partir del mes de Septiembre de proyecta dar inicio a los contratos de colocación línea Microcrédito.				
DE66DC Personas beneficiadas Código. Ind. SUIFP: 350201900	Número	9.150	9.368	102%
Observación B / S1: Se refiere a los créditos otorgados a través de la línea asociativa				
Observación B / S2: En el mes de Junio no se proyectó logro y meta teniendo en cuenta que se estaba adelantando el proceso de contratación con el operador. En el mes de Abril no se reporta información, ya que no hubo colocación a causa de la contingencia Aun no contamos con el logro para el mes de Agosto, teniendo en cuenta que el operador reporta esta información dentro de las primeras dos semanas del mes siguiente.				
DE66DD Empresas beneficiadas con apoyo financiero para el mejoramiento de producto Código. Ind. SUIFP: 350200405	Número	275	0	0%
Observación B / S1: Corresponde a créditos otorgados a través de la línea Medellín responde				
Observación B / S2: Se reporta información a partir del mes de Septiembre, mes en el que se da inicio al convenio con bancoldex. Es importante aclarar que estos créditos no hacen parte de la colocación, ni recaudo directamente del banco.				

**Proyecto: 160471 - Desarrollo de unidades productivas para los comerciantes informales**

**Síntesis Proyecto:** Eficacia : 0% Ejec. Financiera : 30% Eficiencia (Eficacia / Ejec Fra \*100): 0%

**Información Financiera:** Ppto Inicial (mill de \$): \$ 285 Ppto Ajustado (mill de \$): \$ 286 Ejec. Financiera (mill de \$): \$ 86

**Descripción del Avance:**

Producto/Bien/Servicio entregado	Unidad	Cantidad Planeada	Cantidad Ejecutada	Eficacia Producto
DE71BA Personas capacitadas en emprendimiento Código. Ind. SUIFP: 360203500	Número	40	0	0%
Observación B / S1: Se disminuye la cantidad planeada, teniendo en cuenta la situación generada por la contingencia del Covid-19.				
Observación B / S2: El proyecto de comerciantes informales se encuentra en proceso contractual, por lo tanto no se cuenta con información a reportar. Se reporta una meta planeada de 40 comerciantes para el mes de Diciembre de 2020, teniendo en cuenta que en este periodo se gradúan las personas que pasan por el proceso de formación.				

**Proyecto: 160474 - Implementación de la plataforma de economía colaborativa (pec)**

**Síntesis Proyecto:** Eficacia : 83% Ejec. Financiera : 28% Eficiencia (Eficacia / Ejec Fra \*100): 294%

**Información Financiera:** Ppto Inicial (mill de \$): \$ 1.426 Ppto Ajustado (mill de \$): \$ 1.377 Ejec. Financiera (mill de \$): \$ 387

**Descripción del Avance:**

Producto/Bien/Servicio entregado	Unidad	Cantidad Planeada	Cantidad Ejecutada	Eficacia Producto
DE74BA Personas capacitadas	Número	1.700	1.405	83%

Código. Ind. SUIFP: 360202300

Observación B / S1: Se disminuye la cantidad planeada, teniendo en cuenta la situación generada por la contingencia.

**Línea:** 4 - Ecociudad  
**Componente:** 4.5 - Corregimientos y Desarrollo rural sostenible  
**Programa:** 4.5.2 - Producción rural para el desarrollo

**Proyecto:** 160464 - Implementación de la política pública de desarrollo rural

**Síntesis Proyecto:** Eficacia : 87% Ejec. Financiera : 23% Eficiencia (Eficacia / Ejec Fra \*100): 373%

**Información Financiera:** Ppto Inicial (mill de \$): \$ 4.207 Ppto Ajustado (mill de \$): \$ 5.882 Ejec. Financiera (mill de \$): \$ 1.379

**Descripción del Avance:**

Producto/Bien/Servicio entregado	Unidad	Cantidad Planeada	Cantidad Ejecutada	Eficacia Producto
DE64DA Pequeños productores rurales asistidos técnicamente	Número	2.000	1.748	87%

Código. Ind. SUIFP: 170201000

Observación B / S1: El servicio de asistencia técnica se medirá con enfoque a la demanda y no por la oferta, es decir que se mide por el cumplimiento de visitas de asistencia proyectadas.

Observación B / S2: Hasta el mes de junio se tiene un acumulado de 890 asistencias técnicas agropecuarias brindadas de la meta de 2.000, ya que el servicio de extensión agropecuaria se encuentra dentro de las actividades exentas de aislamiento por covid 19, se tiene previsto cumplir la meta de la vigencia.

**Proyecto:** 160475 - Conformación y fomento de empresas rurales

**Síntesis Proyecto:** Eficacia : 0% Ejec. Financiera : 100% Eficiencia (Eficacia / Ejec Fra \*100): 0%

**Información Financiera:** Ppto Inicial (mill de \$): \$ 570 Ppto Ajustado (mill de \$): \$ 475 Ejec. Financiera (mill de \$): \$ 475

**Descripción del Avance:**

Producto/Bien/Servicio entregado	Unidad	Cantidad Planeada	Cantidad Ejecutada	Eficacia Producto
DE75BA Unidades productivas beneficiadas	Número	80	0	0%

Código. Ind. SUIFP: 170202100

Observación B / S2: El equipo de la unidad de empresarismo solo se pudo consolidar hasta al mes de mayo 2020 en los dos primeros meses (mayo y junio) realizaron unas visitas de diagnostico a los emprendimientos reportados como línea base en el Plan de Desarrollo "Medellín futuro 2020-2023" de los emprendimientos agropecuarios apoyados valorado en el 35% de cumplimiento de la meta, para el segundo semestre de 2020 se realizara el proceso de acompañamiento valorado en el 65% del total, el cual se reportara en el mes de diciembre una vez finalice la intervención.

**Proyecto:** 160476 - Fortalecimiento de los mercados campesinos

**Síntesis Proyecto:** Eficacia : 80% Ejec. Financiera : 97% Eficiencia (Eficacia / Ejec Fra \*100): 82%

**Información Financiera:** Ppto Inicial (mill de \$): \$ 2.336 Ppto Ajustado (mill de \$): \$ 2.297 Ejec. Financiera (mill de \$): \$ 2.231

**Descripción del Avance:**

Producto/Bien/Servicio entregado	Unidad	Cantidad Planeada	Cantidad Ejecutada	Eficacia Producto
DE76BA Personas beneficiadas	Número	5	4	80%

Código. Ind. SUIFP: 350201900

Observación B / S1: El apoyo a la comercialización se medirá por estrategias de comercialización implementadas, de acuerdo con el Plan de Desarrollo Municipal 2020-2023

Observación B / S2: En la formulación del Plan de Acción 2020 Se solicito modificar el indicador de producto del proyecto 160476 ya que el apoyo a la comercialización se hará con la medición de estrategias de comercialización implementadas de acuerdo con el plan de desarrollo 2020-2023, código indicador de producto solicitado: 170910600 "Cadenas productivas apoyadas" unidad de medida: numero, meta 2020: 5.

**Proyecto:** 160479 - Desarrollo del turismo rural comunitario

**Síntesis Proyecto:** Eficacia : 60% Ejec. Financiera : 75% Eficiencia (Eficacia / Ejec Fra \*100): 80%

**Información Financiera:** Ppto Inicial (mill de \$): \$ 200 Ppto Ajustado (mill de \$): \$ 187 Ejec. Financiera (mill de \$): \$ 141

**Descripción del Avance:**

Producto/Bien/Servicio entregado	Unidad	Cantidad Planeada	Cantidad Ejecutada	Eficacia Producto
DE79BA Documentos metodológicos realizados	Número	5	3	60%
Código. Ind. SUIFP: 359906900				
Observación B / S1: Asistencia técnica a la gestión de corregimientos				

**Proyecto:** 160482 - Desarrollo de sistemas alimentarios sostenibles

**Síntesis Proyecto:** Eficacia : 20% Ejec. Financiera : 53% Eficiencia (Eficacia / Ejec Fra \*100): 37%

**Información Financiera:** Ppto Inicial (mill de \$): \$ 1.000 Ppto Ajustado (mill de \$): \$ 1.026 Ejec. Financiera (mill de \$): \$ 548

**Descripción del Avance:**

Producto/Bien/Servicio entregado	Unidad	Cantidad Planeada	Cantidad Ejecutada	Eficacia Producto
DE82CA Organizaciones de productores formales apoyadas	Número	5	1	20%
Código. Ind. SUIFP: 170203800				
Observación B / S1: Implementación de los centros integrales de abastecimiento corregimentales				
Observación B / S2: Pendiente de cerrar acuerdo de cooperación técnica internacional con Organización para la agricultura y la alimentación -ONU-				

**Proyecto:** 190020 - Apoyo al desarrollo agropecuario a través del montaje de parcelas agrícolas

**Información Financiera:** Ppto Inicial (mill de \$): \$ 0 Ppto Ajustado (mill de \$): \$ 2.223 Ejec. Financiera (mill de \$): \$ 140

**Observación Proyecto:** El PAM 2020-2023 esta en etapa de formulación y debe ser aprobado por el Concejo Municipal de Desarrollo Rural-CMDR para poder continuar con la ejecución.

**Proyecto:** 190022 - Diseño e implementación de pequeños abastos de agua para la producción de alimentos

**Información Financiera:** Ppto Inicial (mill de \$): \$ 0 Ppto Ajustado (mill de \$): \$ 168 Ejec. Financiera (mill de \$): \$ 152

**Observación Proyecto:** Los recursos asignados en este proyecto para el 2020 corresponden a una reserva presupuestal de la vigencia 2019, este proyecto no desarrolla actividades en la vigencia 2020.

## 2. Proyectos de Presupuesto Participativo (Iniciativas Comunitarias)

**Línea:** 1 - Reactivación Económica y Valle del Software

**Componente:** 1.1 - Talento Humano y Empleo

**Programa:** 1.1.2 - Inserción laboral

**Proyecto:** 190099 - 20pp10-formación en competencias empresariales

**Síntesis Proyecto:** Eficacia : 0% Ejec. Financiera : 100% Eficiencia (Eficacia / Ejec Fra \*100): 0%

**Información Financiera:** Ppto Inicial (mill de \$): \$ 316 Ppto Ajustado (mill de \$): \$ 316 Ejec. Financiera (mill de \$): \$ 316

**Descripción del Avance:**

Producto/Bien/Servicio entregado	Unidad	Cantidad Planeada	Cantidad Ejecutada	Eficacia Producto
DE99CA Personas formadas	Número	52	0	0%
Código. Ind. SUIFP: 360300200				

Observación B / S1: Se reduce la meta debido a la reducción del presupuesto debido a la emergencia económica

Observación B / S2: El contrato interadministrativo con pascual Bravo, se firmó el 25 de agosto la formación pretende iniciar en el mes de septiembre y finaliza en la vigencia 2021 con la certificación de las personas que inicien la formación.

DE99CB	Programas realizados	Número	5	0	0%
--------	----------------------	--------	---	---	----

Código. Ind. SUIFP: 360301900

Observación B / S1: Se reduce la meta debido a la reducción del presupuesto debido a la emergencia económica

Observación B / S2: El contrato interadministrativo con pascual Bravo, se firmó el 25 de agosto la formación pretende iniciar en el mes de septiembre, fecha en la cual se realizará el reporte del indicador.

**Línea:** 4 - Ecociudad

**Componente:** 4.5 - Corregimientos y Desarrollo rural sostenible

**Programa:** 4.5.2 - Producción rural para el desarrollo

**Proyecto:** 180089 - 19pp50-implementación de buenas prácticas agropecuarias (bpa) en los sistemas productivos rurales

**Síntesis Proyecto:** Eficacia : 0% Ejec. Financiera : 100% Eficiencia (Eficacia / Ejec Fra \*100): 0%

**Información Financiera:** Ppto Inicial (mill de \$): \$ 0 Ppto Ajustado (mill de \$): \$ 250 Ejec. Financiera (mill de \$): \$ 250

**Descripción del Avance:**

Producto/Bien/Servicio entregado	Unidad	Cantidad Planeada	Cantidad Ejecutada	Eficacia Producto
DE89AC Unidades productivas beneficiadas	Número	50	0	0%

Código. Ind. SUIFP: 170202100

Observación B / S1: La ejecución de este proyecto requirió la ampliación de tiempo a la vigencia 2020, por lo cual la meta planeada en la vigencia 2019 DE89AB se reportará al finalizar el acompañamiento en el 2020.

Observación B / S2: La ejecución del proyecto se realizó a través del convenio de asociación No 4600080844 cuyo objeto es "PP - Convenio interadministrativo para el fortalecimiento de unidades productivas agrícolas en Buenas Prácticas Agrícolas en el corregimiento de San Sebastián de Palmitas" este convenio se amplió hasta el 16 de noviembre de 2020, el reporte de las unidades productivas intervenidas se realiza al finalizar todo el proceso de acompañamiento.

**Proyecto:** 180090 - 19pp50-fortalecimiento productivo y empresarial a pequeños productores de caña

**Síntesis Proyecto:** Eficacia : 0% Ejec. Financiera : 100% Eficiencia (Eficacia / Ejec Fra \*100): 0%

**Información Financiera:** Ppto Inicial (mill de \$): \$ 0 Ppto Ajustado (mill de \$): \$ 60 Ejec. Financiera (mill de \$): \$ 60

**Descripción del Avance:**

Producto/Bien/Servicio entregado	Unidad	Cantidad Planeada	Cantidad Ejecutada	Eficacia Producto
DE90AD Unidades productivas beneficiadas	Número	27	0	0%

Código. Ind. SUIFP: 170202100

Observación B / S1: La ejecución de este proyecto requirió la ampliación de tiempo a la vigencia 2020, por lo cual la meta planeada en la vigencia 2019 DE90AC se reportará al finalizar el acompañamiento en el 2020.

Observación B / S2: La ejecución del proyecto se realizó a través del convenio de asociación No 4600082051 cuyo objeto es "PP - Convenio interadministrativo para el fortalecimiento productivo y empresarial a pequeños productores de caña en el corregimiento de San Sebastián de Palmitas" este convenio se amplió hasta el mes de octubre de 2020, el reporte de las unidades productivas de caña fortalecidas se realiza al finalizar todo el proceso de acompañamiento.

**Proyecto:** 180092 - 19pp50-fortalecimiento a emprendimientos rurales pertenecientes a todos los sectores económicos

**Síntesis Proyecto:** Eficacia : 100% Ejec. Financiera : 100% Eficiencia (Eficacia / Ejec Fra \*100): 100%

**Información Financiera:** Ppto Inicial (mill de \$): \$ 0 Ppto Ajustado (mill de \$): \$ 338 Ejec. Financiera (mill de \$): \$ 338

**Descripción del Avance:**

Producto/Bien/Servicio entregado	Unidad	Cantidad Planeada	Cantidad Ejecutada	Eficacia Producto
----------------------------------	--------	-------------------	--------------------	-------------------

DE92AG Unidades productivas beneficiadas Número 45 45 100%  
 Código. Ind. SUIFP: 170202100  
 Observación B / S1: La ejecución de este proyecto requirió la ampliación de tiempo a la vigencia 2020, por lo cual la meta planeada en la vigencia 2019 DE92AF se reportar(a al finalizar el acompañamiento en el 2020.  
 Observación B / S2: Se reportará una vez finalice la intervención y se verifiquen las evidencias por la supervisión del convenio.

**Proyecto: 190100 - 20pp50-asistencia técnica en comercialización a las unidades productivas**

**Síntesis Proyecto:** Eficacia : 0% Ejec. Financiera : 0% Eficiencia (Eficacia / Ejec Fra \*100): 0%

**Información Financiera:** Ppto Inicial (mill de \$): \$ 190 Ppto Ajustado (mill de \$): \$ 190 Ejec. Financiera (mill de \$): \$ 0

**Descripción del Avance:**

Producto/Bien/Servicio entregado	Unidad	Cantidad Planeada	Cantidad Ejecutada	Eficacia Producto
DE00DA Productores apoyados	Número	10	0	0%

Código. Ind. SUIFP: 170910601

Observación B / S2: Este proyecto no se ejecutara en la vigencia 2020, ya que las medidas restrictiva para evitar la propagación del COVID-19 no lo permitieron.

**Proyecto: 190101 - 20pp90-generación de incentivos económicos para la producción agroecológica y prácticas agrícolas tradicionales**

**Síntesis Proyecto:** Eficacia : 0% Ejec. Financiera : 0% Eficiencia (Eficacia / Ejec Fra \*100): 0%

**Información Financiera:** Ppto Inicial (mill de \$): \$ 68 Ppto Ajustado (mill de \$): \$ 68 Ejec. Financiera (mill de \$): \$ 0

**Descripción del Avance:**

Producto/Bien/Servicio entregado	Unidad	Cantidad Planeada	Cantidad Ejecutada	Eficacia Producto
DE01DA Pequeños productores rurales asistidos técnicamente	Número	8	0	0%

Código. Ind. SUIFP: 170201000

Observación B / S2: Este proyecto no se ejecutara en la vigencia 2020, ya que las medidas restrictiva para evitar la propagación del COVID-19 no lo permitieron.

### 3. Proyectos con saldos no Ejecutables

**Proyecto: 080258 - Promocionar la ciudad ante actores nacionales e internacionales claves**

**Información Financiera:** Ppto Inicial (mill de \$): \$ 0 Ppto Ajustado (mill de \$): \$ 0,000001 Ejec. Financiera (mill de \$): \$ 0

**Proyecto: 040493 - Apoyo a proyectos productivos poblacion desplazada**

**Información Financiera:** Ppto Inicial (mill de \$): \$ 0 Ppto Ajustado (mill de \$): \$ 72 Ejec. Financiera (mill de \$): \$ 0

**Proyecto: 120242 - Cedezo para asistencia empresarial a redes**

**Información Financiera:** Ppto Inicial (mill de \$): \$ 0 Ppto Ajustado (mill de \$): \$ 0,000001 Ejec. Financiera (mill de \$): \$ 0

### 4. Proyectos con ejecución de saldos Pendientes (Vigencia Anterior)

**Proyecto: 160460 - Desarrollo de estrategias para el trabajo decente**

**Información Financiera:** Ppto Inicial (mill de \$): \$ 0 Ppto Ajustado (mill de \$): \$ 4 Ejec. Financiera (mill de \$): \$ 4

Información Financiera: Ppto Inicial (mill de \$): \$ 0 Ppto Ajustado (mill de \$): \$ 160 Ejec. Financiera (mill de \$): \$ 160





# Departamento Administrativo de Planeación Municipal

Resumen sobre el comportamiento físico y financiero a 31 de Agosto de 2020

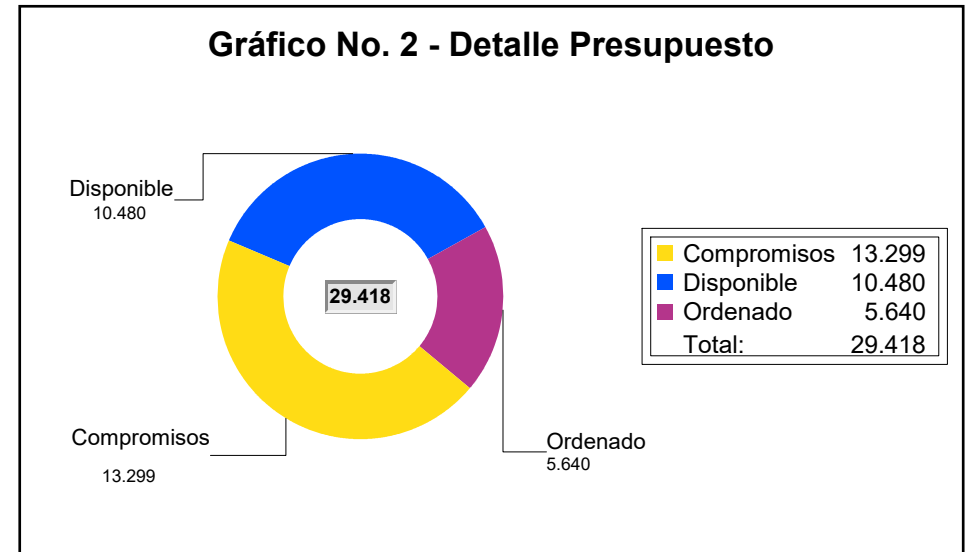
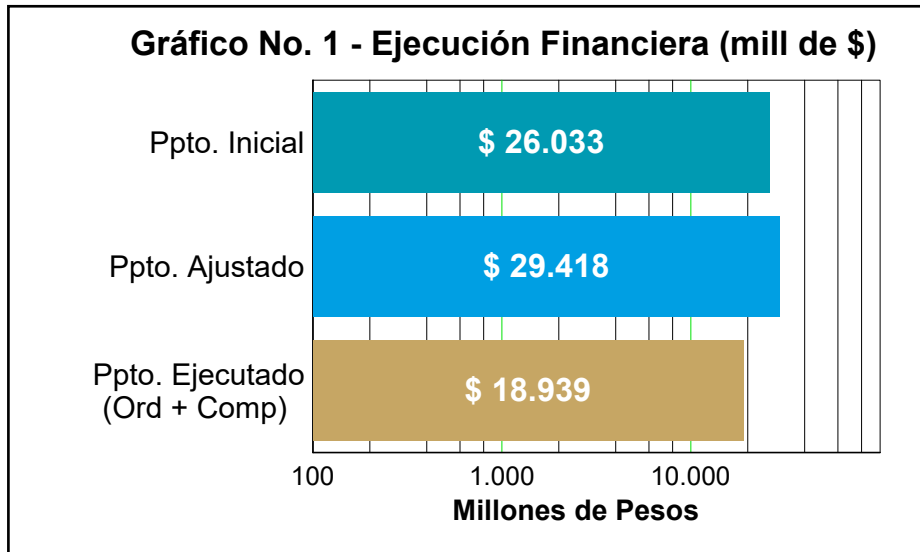

La Ordenación presupuestal al mes de Agosto comprende pagos, facturas y compromisos

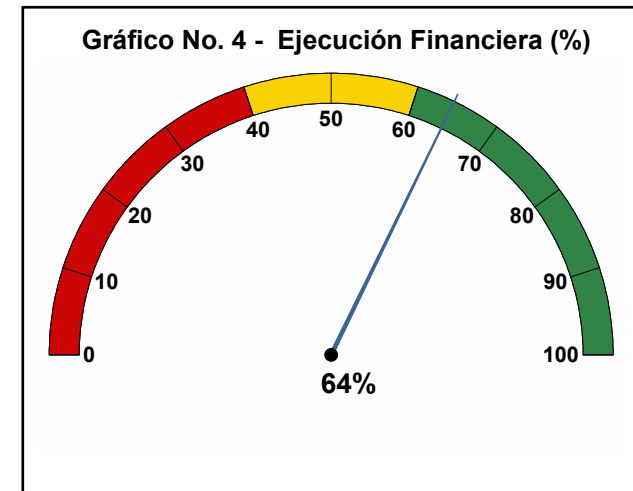
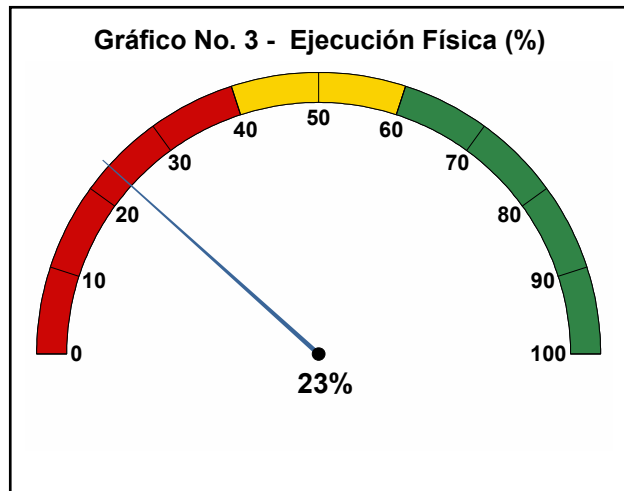



## 1. Proyectos de Iniciativa Institucional

**Línea:** 1 - Reactivación Económica y Valle del Software  
**Componente:** 1.4 - Información, datos y generación de valor público  
**Programa:** 1.4.3 - Gobernanza de datos

**Proyecto:** 160382 - Implementación de la metodología para el seguimiento de las transformaciones territoriales

**Síntesis Proyecto:** Eficacia : 69% Ejec. Financiera : 92% Eficiencia (Eficacia / Ejec Fra \*100): 75%

**Información Financiera:** Ppto Inicial (mill de \$): \$ 270 Ppto Ajustado (mill de \$): \$ 270 Ejec. Financiera (mill de \$): \$ 248

### Descripción del Avance:

Producto/Bien/Servicio entregado	Unidad	Cantidad Planeada	Cantidad Ejecutada	Eficacia Producto
PL82AK Sistemas de información implementados Código. Ind. SUIFP: 030102400	Número	1	0,69	69%
Observación B / S2: Corresponde al 69,40% del avance en el acompañamiento a la gestión de proyectos estratégicos en el marco del seguimiento a las transformaciones territoriales y consolidación de los proyectos del POT y sus instrumentos complementarios				

**Proyecto:** 160409 - Implementación open data medellín

**Síntesis Proyecto:** Eficacia : 33% Ejec. Financiera : 0% Eficiencia (Eficacia / Ejec Fra \*100): 0%

**Información Financiera:** Ppto Inicial (mill de \$): \$ 440 Ppto Ajustado (mill de \$): \$ 440 Ejec. Financiera (mill de \$): \$ 0

### Descripción del Avance:

Producto/Bien/Servicio entregado	Unidad	Cantidad Planeada	Cantidad Ejecutada	Eficacia Producto
PL09AF Herramientas tecnológicas de gobierno digital implemetadas Código. Ind. SUIFP: 230208600	Número	1	0	0%
Observación B / S1: Se refiere a la actualización del portal medata.gov.co.				
Observación B / S2: El portal se encuentra en proceso de diagnóstico para determinar las actualizaciones a realizar en el ultimo trimestre del año.				
PL09AG Eventos de promoción de la estrategia de gobierno digital realizados Código. Ind. SUIFP: 230207500	Número	4	0	0%
Observación B / S1: Corresponde a actividades que se desarrollan en el marco de la estrategia MEData.				
Observación B / S2: Se realizó el diseño de los eventos y se encuentran en proceso de construcción y aprobación comunicacional. Los eventos se realizarán virtuales y se espera efectuar el primero finalizando el mes de septiembre.				
PL09AH Personas capacitadas para la implementación de la estrategia de gobierno digital Código. Ind. SUIFP: 230203300	Número	20	29	145%
Observación B / S1: Servidores públicos capacitados en herramientas de analítica y gobernanza de datos en el marco de la estrategia MEData.				
Observación B / S2: Se realizó la capacitación de 16 horas denominada "Capacitación inicial de Tableau Desktop" para aprender a diseñar tableros dinamicos usando analitica descriptiva, como herramienta de apoyo a la toma de decisiones. En concertación con el proveedor fue posible capacitar 9 servidores más.				

**Línea:** 2 - Transformación Educativa y Cultural  
**Componente:** 2.7 - Cultura, arte y memoria  
**Programa:** 2.7.4 - Patrimonio cultural, memoria e identidades

**Proyecto:** 160404 - Revitalización estratégica y económica de corredores y patrimonio

**Síntesis Proyecto:** Eficacia : 53% Ejec. Financiera : 39% Eficiencia (Eficacia / Ejec Fra \*100): 137%

**Información Financiera:** Ppto Inicial (mill de \$): \$ 336 Ppto Ajustado (mill de \$): \$ 336 Ejec. Financiera (mill de \$): \$ 130

**Descripción del Avance:**

Producto/Bien/Servicio entregado	Unidad	Cantidad Planeada	Cantidad Ejecutada	Eficacia Producto
PL04AO Documentos de lineamientos técnicos realizados Código. Ind. SUIFP: 330200200	Número	40	11	28%
Observación B / S2: Corresponde a la atención de Once (11) solicitudes de Convenios para acceder a la exención del predial unificado en Bienes Inmuebles de Interés Cultural -BIC-.				
PL04AP Asistencias técnicas realizadas Código. Ind. SUIFP: 330205400	Número	240	189	79%
Observación B / S2: Corresponde a seis (6) asistencias técnicas y jurídicas a Proyectos Estratégicos, treinta y tres (33) solicitudes de autorización a proyectos de intervención, ciento cincuenta (150) solicitudes de conceptos técnicos normativos como respuesta a Trámites PQRSD.				

**Línea:** 4 - Ecociudad  
**Componente:** 4.1 - Movilidad sostenible e inteligente  
**Programa:** 4.1.3 - Movilidad segura e inteligente con innovación y tecnología

**Proyecto:** 160373 - Formulación plan integral de movilidad sostenible

**Síntesis Proyecto:** Eficacia : 0% Ejec. Financiera : 86% Eficiencia (Eficacia / Ejec Fra \*100): 0%

**Información Financiera:** Ppto Inicial (mill de \$): \$ 1.000 Ppto Ajustado (mill de \$): \$ 1.000 Ejec. Financiera (mill de \$): \$ 855

**Descripción del Avance:**

Producto/Bien/Servicio entregado	Unidad	Cantidad Planeada	Cantidad Ejecutada	Eficacia Producto
PL73AJ Documentos de planeación elaborados Código. Ind. SUIFP: 400201600	Número	4	0	0%
Observación B / S2: Avance en la elaboración de tres documentos , 65% en la elaboración de cartilla compilatoria, 62% en el documento de metodologías, 47% en el documento del Plan Vial.				

**Componente:** 4.4 - Urbanismo ecológico  
**Programa:** 4.4.1 - Renovación urbana integral, transformación territorial y protección a moradores

**Proyecto:** 160377 - Formulación y adopción de los macroproyectos de transversalidades y borde urbano rural

**Síntesis Proyecto:** Eficacia : 0% Ejec. Financiera : 28% Eficiencia (Eficacia / Ejec Fra \*100): 0%

**Información Financiera:** Ppto Inicial (mill de \$): \$ 3.251 Ppto Ajustado (mill de \$): \$ 5.941 Ejec. Financiera (mill de \$): \$ 1.643

**Descripción del Avance:**

Producto/Bien/Servicio entregado	Unidad	Cantidad Planeada	Cantidad Ejecutada	Eficacia Producto
PL77AT Documentos de planeación elaborados Código. Ind. SUIFP: 400201600	Número	2	0	0%
Observación B / S2: Se está ejecutando a partir del mes de septiembre la identificación de condiciones de riesgo en los territorios de Macroproyecto La Iguaná y Borde Urbano Rural Noroccidental.				
PL77AU Instrumentos normativos formulados Código. Ind. SUIFP: 400201800	Número	1	0	0%

Observación B / S2: En la vigencia 2020 no se alcanza a ejecutar este valor estadístico, ya que en diciembre finaliza la identificación de riesgos y la normativa solo es posible desarrollarse en la vigencia 2021 por agotamiento de la vigencia.

**Proyecto: 160380 - Diseño de instrumentos de financiación e intervención del suelo para el desarrollo físico espacial**

**Síntesis Proyecto:** Eficacia : 50% Ejec. Financiera : 55% Eficiencia (Eficacia / Ejec Fra \*100): 91%

**Información Financiera:** Ppto Inicial (mill de \$): \$ 897 Ppto Ajustado (mill de \$): \$ 935 Ejec. Financiera (mill de \$): \$ 512

**Descripción del Avance:**

Producto/Bien/Servicio entregado	Unidad	Cantidad Planeada	Cantidad Ejecutada	Eficacia Producto
PL80AG Documentos de lineamientos técnicos elaborados Código. Ind. SUIFP: 400201500	Número	3	2	67%
Observación B / S2: Estudio de soporte para la adopción del Decreto 0742 de 2020, delimitación de la Unidad de Actuación Urbanística número 22 del Plan Parcial Z3_R_4 de Corazón de Jesús y Informe técnico para la simulación del instrumentos de financiación FIRI contemplado en el POT para proyectar recursos en el polígono de tratamiento Z3_R_21 del perpetuo socorro para presentación del crédito ante Findeter.				
PL80AH Instrumentos normativos formulados Código. Ind. SUIFP: 400201800	Número	3	1	33%
Observación B / S2: Decreto 0742 de 2020, delimitación de la Unidad de Actuación Urbanística número 22 del Plan Parcial Z3_R_4 de Corazón de Jesús.				

**Proyecto: 160384 - Administración y acompañamiento de operaciones urbanas en macroproyectos**

**Síntesis Proyecto:** Eficacia : 85% Ejec. Financiera : 91% Eficiencia (Eficacia / Ejec Fra \*100): 94%

**Información Financiera:** Ppto Inicial (mill de \$): \$ 270 Ppto Ajustado (mill de \$): \$ 270 Ejec. Financiera (mill de \$): \$ 245

**Descripción del Avance:**

Producto/Bien/Servicio entregado	Unidad	Cantidad Planeada	Cantidad Ejecutada	Eficacia Producto
PL84AI Documentos de lineamientos técnicos elaborados Código. Ind. SUIFP: 400201500	Número	100	85	85%
Observación B / S2: Documentos respondidos Usos, Normas y Afectaciones .				

**Proyecto: 160385 - Protección a moradores, actividades económicas y productivas**

**Síntesis Proyecto:** Eficacia : 22% Ejec. Financiera : 92% Eficiencia (Eficacia / Ejec Fra \*100): 23%

**Información Financiera:** Ppto Inicial (mill de \$): \$ 1.150 Ppto Ajustado (mill de \$): \$ 1.150 Ejec. Financiera (mill de \$): \$ 1.063

**Descripción del Avance:**

Producto/Bien/Servicio entregado	Unidad	Cantidad Planeada	Cantidad Ejecutada	Eficacia Producto
PL85AI Documentos de lineamientos técnicos en temas relacionados con el seguimiento y la evaluación a políticas públicas Código. Ind. SUIFP: 030100301	Número	1	0	0%
Observación B / S2: Teniendo en cuenta que el acto administrativo corresponde a la reglamentación de la política pública producto que se obtendrá de los contratos suscritos en 2020 con la Universidad Nacional y el ISVIMED.				
PL85AJ Personas capacitadas Código. Ind. SUIFP: 039905900	Número	300	129	43%
Observación B / S2: Se ha realizado un proceso de retroalimentación y socialización, en donde se han contabilizado personas capacitadas, en diferentes escenario con entidades del conglomerado especialmente para el Metro de la 80 sobre los procesos contenidos en el Acuerdo 145 de 2019. Adicionalmente, se encuentra en proceso, capacitación a través del contratos suscritos con la Universidad Nacional y el ISVIMED.				

**Proyecto: 160386 - Análisis, viabilización y/o aprobación de los proyectos urbanos integrales**

**Síntesis Proyecto:** Eficacia : 76% Ejec. Financiera : 82% Eficiencia (Eficacia / Ejec Fra \*100): 93%

**Información Financiera:** Ppto Inicial (mill de \$): \$ 724 Ppto Ajustado (mill de \$): \$ 724 Ejec. Financiera (mill de \$): \$ 593

**Descripción del Avance:**

Producto/Bien/Servicio entregado	Unidad	Cantidad Planeada	Cantidad Ejecutada	Eficacia Producto
PL86AD Entidades territoriales asistidas técnicamente Código. Ind. SUIFP: 400200100	Número	12	10	83%
Observación B / S2: Se han atendido a las siguientes Secretarías: Infraestructura Física, Agencia APP, Movilidad, Inder, Gerencia del Centro, Metro de Medellín, Área Metropolitana del Valle de Aburra, Medio Ambiente y Seguridad.				
PL86AE Documentos de lineamientos técnicos elaborados Código. Ind. SUIFP: 400201500	Número	250	173	69%
Observación B / S2: Documentos respondidos con respecto a :normativa y usos del suelo, consultas de vías obligadas, visto bueno a la presentación de estudios de tránsito, transporte, movilidad y/o accesibilidad, revisión, viabilizarían y aprobación de la Incorporación del plano topográfico y diseño vial, revisión, viabilizarían y aprobación de los diseños de espacio público de un proyecto público.				

**Línea:** 5 - Gobernanza y Gobernabilidad  
**Componente:** 5.1 - Gobierno Transparente  
**Programa:** 5.1.2 - Gobierno abierto y cercano

**Proyecto:** 160414 - Implementación periódica de rendiciones de cuentas públicas integrales

**Síntesis Proyecto:** Eficacia : 67% Ejec. Financiera : 5% Eficiencia (Eficacia / Ejec Fra \*100): 1.258%

**Información Financiera:** Ppto Inicial (mill de \$): \$ 180 Ppto Ajustado (mill de \$): \$ 180 Ejec. Financiera (mill de \$): \$ 10

**Descripción del Avance:**

Producto/Bien/Servicio entregado	Unidad	Cantidad Planeada	Cantidad Ejecutada	Eficacia Producto
PL14AG Documentos de lineamientos técnicos elaborados Código. Ind. SUIFP: 050500200	Número	1	1	100%
Observación B / S1: Corresponde a la Estrategia Rendición Publica de Cuentas 2020.				
PL14AH Documentos de planeación elaborados Código. Ind. SUIFP: 050500300	Número	2	2	100%
Observación B / S2: Se refiere al Plan de acción para la RC 2020 y Plan Comunicacional.				
PL14AI Entidades asesoradas en rendición de cuentas, participación, transparencia y servicio al ciudadano Código. Ind. SUIFP: 050501500	Número	1	0	0%
Observación B / S2: Esta actividad se encuentra en proceso.				

**Componente:** 5.5 - Planeación, articulación y fortalecimiento territorial  
**Programa:** 5.5.1 - Planeación territorial para el Desarrollo

**Proyecto:** 160374 - Desarrollo y actualización de normas y estudios complementarios al pot

**Síntesis Proyecto:** Eficacia : 58% Ejec. Financiera : 81% Eficiencia (Eficacia / Ejec Fra \*100): 71%

**Información Financiera:** Ppto Inicial (mill de \$): \$ 1.297 Ppto Ajustado (mill de \$): \$ 1.147 Ejec. Financiera (mill de \$): \$ 933

**Descripción del Avance:**

Producto/Bien/Servicio entregado	Unidad	Cantidad Planeada	Cantidad Ejecutada	Eficacia Producto
PL74BF Instrumentos normativos formulados	Número	13	2	15%

**Código. Ind. SUIFP:** 400201800  
**Observación B / S2:** Corresponden a: \* la elaboración de dos estudios relacionados con el informe técnico compilatorio del análisis de las solicitudes asociadas a los subsistemas de espacio público y de equipamientos.  
 \*la elaboración de insumos técnicos para la formulación del Plan de Desarrollo Medellín Futuro 2020-2023 y su articulación con el POT, respecto a los demás documentos tienen avance en su elaboración.

PL74BG Entidades territoriales asistidas técnicamente Número 10 11 110%

**Código. Ind. SUIFP:** 400200100

**Observación B / S2:** 11 Asistencias técnicas en el marco de la implementación del POT: Sec de Gestión y Control,(Pgm Construye Bien), Personería Mpal (Mesa de Víctimas), INDER (PUJALNororiental), Movilidad( Ciclorruta N-S), Perpetuo Socorro(Distrito creativo), Gob de Antioquia (Centros de Reclusión) y Proyectos Sub de Patrimonio(SIF,Cultura, Metro, Movilidad, EDU).

**Proyecto: 160378 - Formulación y adopción de instrumentos de planificación complementaria**

**Síntesis Proyecto:** **Eficacia :** 29% **Ejec. Financiera :** 82% **Eficiencia (Eficacia / Ejec Fra \*100):** 35%

**Información Financiera:** **Ppto Inicial (mill de \$):** \$ 1.036 **Ppto Ajustado (mill de \$):** \$ 1.036 **Ejec. Financiera (mill de \$):** \$ 845

**Descripción del Avance:**

Producto/Bien/Servicio entregado	Unidad	Cantidad Planeada	Cantidad Ejecutada	Eficacia Producto
PL78AN Instrumentos normativos formulados	Número	7	2	29%

**Código. Ind. SUIFP:** 400201800

**Observación B / S2:** Se encuentra formulado el Plan Maestro de Sena de Pedregal, en donde se logró avanzar en el 85% del plan maestro de Sena de pedregal identificado con el polígono Z2\_API\_60.

**Proyecto: 160381 - Formulación del plan integral de intervenciones sobre los corredores de transporte y su área de influencia**

**Síntesis Proyecto:** **Eficacia :** 100% **Ejec. Financiera :** 82% **Eficiencia (Eficacia / Ejec Fra \*100):** 123%

**Información Financiera:** **Ppto Inicial (mill de \$):** \$ 437 **Ppto Ajustado (mill de \$):** \$ 437 **Ejec. Financiera (mill de \$):** \$ 357

**Descripción del Avance:**

Producto/Bien/Servicio entregado	Unidad	Cantidad Planeada	Cantidad Ejecutada	Eficacia Producto
PL81AF Documentos de lineamientos técnicos elaborados	Número	50	54	108%

**Código. Ind. SUIFP:** 400201500

**Observación B / S2:** Documentos respondidos con respecto a:informaciones viales y afectaciones , estudio de movilidad y corporaciones topográficas y diseños viales

**Proyecto: 160436 - Actualización del sistema municipal de planeación**

**Síntesis Proyecto:** **Eficacia :** 0% **Ejec. Financiera :** 84% **Eficiencia (Eficacia / Ejec Fra \*100):** 0%

**Información Financiera:** **Ppto Inicial (mill de \$):** \$ 327 **Ppto Ajustado (mill de \$):** \$ 369 **Ejec. Financiera (mill de \$):** \$ 308

**Descripción del Avance:**

Producto/Bien/Servicio entregado	Unidad	Cantidad Planeada	Cantidad Ejecutada	Eficacia Producto
PL36AQ Documentos de lineamientos técnicos realizados	Número	1	0	0%

**Código. Ind. SUIFP:** 039905400

**Observación B / S2:** Los documentos se entregan consolidados finalizando el año 2020.

PL36AR Documentos metodológicos realizados	Número	1	0	0%
--	--------	---	---	----

**Código. Ind. SUIFP:** 039905600

**Observación B / S2:** Los documentos se entregan consolidados finalizando el año 2020.

PL36AS Documentos de planeación realizados	Número	1	0	0%
--	--------	---	---	----

**Código. Ind. SUIFP:** 039905500

Observación B / S2: Los documentos se entregan consolidados finalizando el año 2020.

Observación Proyecto: Los documentos del proyecto se encuentran en construcción.

**Proyecto: 160437 - Fortalecimiento en la planeación participativa del desarrollo**

**Síntesis Proyecto:** Eficacia : 20% Ejec. Financiera : 94% Eficiencia (Eficacia / Ejec Fra \*100): 21%

**Información Financiera:** Ppto Inicial (mill de \$): \$ 3.101 Ppto Ajustado (mill de \$): \$ 3.109 Ejec. Financiera (mill de \$): \$ 2.910

**Descripción del Avance:**

Producto/Bien/Servicio entregado	Unidad	Cantidad Planeada	Cantidad Ejecutada	Eficacia Producto
PL37AM Documentos de lineamientos técnicos Código. Ind. SUIFP: 030100300 Observación B / S1: Documento técnico del seguimiento de los PDL corte 2019. Observación B / S2: Se encuentra en proceso de recolección y análisis de la información del seguimiento a los PDL de las comunas y corregimientos.	Número	1	0	0%
PL37AN Documentos de lineamientos metodológicos elaborados Código. Ind. SUIFP: 030100200 Observación B / S1: Ruta metodológica para el seguimiento y evaluación de los PDL y la implementación de Banco de Proyectos. Observación B / S2: El documento se encuentra en construcción.	Número	1	0	0%
PL37AO Espacios de integración de oferta pública generados Código. Ind. SUIFP: 030102300 Observación B / S1: Ruta PDL y PP implementada. Observación B / S2: Se ha avanzado en la implementación de la ruta de PDLYPP, específicamente en la etapa de planeación, en lo que corresponde a la revisión de los programas de ejecución para la jerarquización, y a la formulación de proyectos; quedando pendiente en esta etapa la socialización de proyectos, para la posterior priorización y ejecución.	Número	21	0	0%
PL37AQ Documentos de planeación elaborados Código. Ind. SUIFP: 030100100 Observación B / S1: Formulación del Plan de Desarrollo Municipal 2020-2023. Observación B / S2: Durante el primer semestre del 2020 se formuló el PDM, el cual fue construido de manera colectiva y participativa.	Número	1	1	100%
PL37AR Entidades apoyadas Código. Ind. SUIFP: 030102700 Observación B / S1: Acompañamiento a actores del Desarrollo y JAL. Observación B / S2: El proceso de acompañamiento, es un proceso continuo y constante, el cual es desarrollado a lo largo del año, brindando direccionamiento técnico a las acciones que se desarrollan con las JAL y los CCCP.	Número	21	0	0%

**Proyecto: 160439 - Desarrollo de conocimiento estratégico de la ciudad - fábrica de pensamiento**

**Síntesis Proyecto:** Eficacia : 16% Ejec. Financiera : 47% Eficiencia (Eficacia / Ejec Fra \*100): 34%

**Información Financiera:** Ppto Inicial (mill de \$): \$ 618 Ppto Ajustado (mill de \$): \$ 1.468 Ejec. Financiera (mill de \$): \$ 686

**Descripción del Avance:**

Producto/Bien/Servicio entregado	Unidad	Cantidad Planeada	Cantidad Ejecutada	Eficacia Producto
PL39AN Documentos de seguimiento a la inversión pública Código. Ind. SUIFP: 030102800 Observación B / S1: -Formulación de la estrategia de seguimiento sobre inversión pública (1) - Formulación de la estrategia de seguimiento sobre obra física (1) - Informes estratégicos sobre inversión pública (8) - Informes estratégicos sobre inversión de obras públicas (12). Observación B / S2: Se presenta baja ejecución dado que se inició el contrato para la elaboración de los Informes de inversión de obras públicas en el mes de septiembre.	Número	22	7	32%



PL39AQ Documentos de planeación elaborados	Número	1	0	0%
Código. Ind. SUIFP: 030100100				
Observación B / S1:	Plan operativo anual de inversiones formulado.			
Observación B / S2:	Este documento se esta elaborando y se culminará a finales de noviembre.			

**Programa:** 5.5.3 - Información para la planeación

**Proyecto:** 160410 - Implementación de la metodología de gestión por resultados

**Información Financiera:** Ppto Inicial (mill de \$): \$ 30 Ppto Ajustado (mill de \$): \$ 0 Ejec. Financiera (mill de \$): \$ 0

**Observación Proyecto:** No se programan productos y servicios dado que se trasladaran los recursos para el proyecto 160411.

**Proyecto:** 160411 - Consolidación del observatorio de políticas públicas del municipio de medellín

**Síntesis Proyecto:** Eficacia : 0% Ejec. Financiera : 68% Eficiencia (Eficacia / Ejec Fra \*100): 0%

**Información Financiera:** Ppto Inicial (mill de \$): \$ 3.524 Ppto Ajustado (mill de \$): \$ 3.333 Ejec. Financiera (mill de \$): \$ 2.263

**Descripción del Avance:**

Producto/Bien/Servicio entregado	Unidad	Cantidad Planeada	Cantidad Ejecutada	Eficacia Producto
PL11AI Bases de datos producidas	Número	1	0	0%
Código. Ind. SUIFP: 030102900				
Observación B / S1:	Bases de datos producidas; Gestión para la realización de la Encuesta de Calidad de Vida.			
Observación B / S2:	Se avanza en proceso contractual, al corte del informe en proceso precontractual ECV.			
PL11AJ Sistemas de información actualizados	Número	1	0	0%
Código. Ind. SUIFP: 030102500				
Observación B / S2:	Batería de indicadores en proceso de actualización.			

**Proyecto:** 160412 - Fortalecimiento del sistema de información sisben

**Síntesis Proyecto:** Eficacia : 35% Ejec. Financiera : 75% Eficiencia (Eficacia / Ejec Fra \*100): 46%

**Información Financiera:** Ppto Inicial (mill de \$): \$ 5.772 Ppto Ajustado (mill de \$): \$ 6.727 Ejec. Financiera (mill de \$): \$ 5.048

**Descripción del Avance:**

Producto/Bien/Servicio entregado	Unidad	Cantidad Planeada	Cantidad Ejecutada	Eficacia Producto
PL12AG Sistemas de información actualizados	Número	1	0	0%
Código. Ind. SUIFP: 030102500				
Observación B / S1:	Sistemas de información actualizados; base de datos certificada por el DNP corte diciembre de 2020.			
Observación B / S2:	La base de datos certificada corresponde a proceso de final del año 2020, publicada en enero del año 2021.			
PL12AH Partes interesadas encuestados	Número	1.000.000	46.051	5%
Código. Ind. SUIFP: 030102901				
Observación B / S1:	Partes interesadas encuestados; personas encuestadas en SISBEN.			
Observación B / S2:	Mediante Protocolo de Salud para la operación de la fase de demanda del Sisbén frente al Covid 19 emitido por el DNP el 16 de marzo de 2020 y Circular 0017-4 de julio de 2020 de la misma entidad, se restringe la realización de encuestas del Sisbén a través de visitas domiciliarias presenciales.			
PL12AI Bases de datos producidas	Número	1	1	100%
Código. Ind. SUIFP: 030102900				
Observación B / S1:	Bases de datos producidas; registros enviados al DNP a través de SISBENNET.			

**Proyecto:** 160413 - Implementación del sistema de información territorial para la medición de impactos

**Información Financiera:** Ppto Inicial (mill de \$): \$ 172 Ppto Ajustado (mill de \$): \$ 0 Ejec. Financiera (mill de \$): \$ 0

**Observación Proyecto:** No se programan productos y servicios dado que se trasladaran los recursos para el proyecto 160411.

**Proyecto: 180033 - Fortalecimiento a la gestión de la información urbanística y territorial**

**Síntesis Proyecto:** Eficacia : 50% Ejec. Financiera : 88% Eficiencia (Eficacia / Ejec Fra \*100): 57%

**Información Financiera:** Ppto Inicial (mill de \$): \$ 900 Ppto Ajustado (mill de \$): \$ 257 Ejec. Financiera (mill de \$): \$ 226

**Descripción del Avance:**

Producto/Bien/Servicio entregado	Unidad	Cantidad Planeada	Cantidad Ejecutada	Eficacia Producto
PL33AC Sistemas de información actualizados Código. Ind. SUIFP: 039906300	Número	2	1	50%
<b>Observación B / S1:</b> Realizar el proceso de intervención documental de las Licencias Urbanísticas Otorgadas.				
<b>Observación B / S2:</b> Se avanza físicamente en el proceso de identificación del inventario documental de las licencias urbanísticas, el cual se consolida en el sistema único de inventario documental para su actualización y reporte.				
PL33AD Sistema de gestión documental implementado Código. Ind. SUIFP: 039905300	Número	1	0,5	50%
<b>Observación B / S1:</b> Implementar en el sistema de información la Licencias Urbanística.				
<b>Observación B / S2:</b> Se realiza con el apoyo del Archivo Central y la Biblioteca Pública Piloto el proceso de gestión documental, a través de la intervención y posterior digitalización, que permita la implementación de la consulta en línea de las licencias urbanísticas del DAP, acorde con lo establecido por el Archivo General de la Nación.				

**Programa:** 5.5.4 - Sinergias territoriales para el futuro de Medellín

**Proyecto: 160415 - Desarrollo de instrumentos para la gestión articulada del territorio**

**Síntesis Proyecto:** Eficacia : 0% Ejec. Financiera : 0% Eficiencia (Eficacia / Ejec Fra \*100): 0%

**Información Financiera:** Ppto Inicial (mill de \$): \$ 100 Ppto Ajustado (mill de \$): \$ 106 Ejec. Financiera (mill de \$): \$ 0

**Descripción del Avance:**

Producto/Bien/Servicio entregado	Unidad	Cantidad Planeada	Cantidad Ejecutada	Eficacia Producto
PL15BD Entidades apoyadas Código. Ind. SUIFP: 030102200	Número	1	0	0%
<b>Observación B / S2:</b> Se viene adelantando reuniones y capacitaciones para darle una base metodológica al instrumento de gestión seleccionado.				

**Proyecto: 160416 - Desarrollo de capacidades y fortalecimiento institucional regional**

**Síntesis Proyecto:** Eficacia : 0% Ejec. Financiera : 0% Eficiencia (Eficacia / Ejec Fra \*100): 0%

**Información Financiera:** Ppto Inicial (mill de \$): \$ 100 Ppto Ajustado (mill de \$): \$ 100 Ejec. Financiera (mill de \$): \$ 0

**Descripción del Avance:**

Producto/Bien/Servicio entregado	Unidad	Cantidad Planeada	Cantidad Ejecutada	Eficacia Producto
PL16BC Entidades apoyadas Código. Ind. SUIFP: 030102200	Número	2	0	0%
<b>Observación B / S2:</b> Se encuentra en fase de estudios previos el apoyo y fortalecimiento institucional a dos entidades.				

**Componente:** 5.6 - Comunicaciones

**Programa:** 5.6.1 - Procesos y medios comunitarios

**Proyecto:** 170074 - Consolidación de las estrategias de participación digital para la gestión pública

**Síntesis Proyecto:** Eficacia : 0% Ejec. Financiera : 69% Eficiencia (Eficacia / Ejec Fra \*100): 0%

**Información Financiera:** Ppto Inicial (mill de \$): \$ 100 Ppto Ajustado (mill de \$): \$ 56 Ejec. Financiera (mill de \$): \$ 39

**Descripción del Avance:**

Producto/Bien/Servicio entregado	Unidad	Cantidad Planeada	Cantidad Ejecutada	Eficacia Producto
PL74BH Productos de comunicación de la ctei (por tipo de producto y/o por temática y/o por población a la que va dirigida) Código. Ind. SUIFP: 390100600	Número	1	0	0%
Observación B / S1: Documento valoración cuantitativa de visitas y análisis de la percepción sobre plataforma digital para la participación y la planeación local, muestra a grupos focales.				
Observación B / S2: Se cuenta con reportes mensuales sobre el funcionamiento de la plataforma digital, y se avanza en el diseño de una encuesta de percepción para fortalecer dicha plataforma.				
PL74BI Espacios en medios masivos de comunicación dedicados a temas de ctei (por tipo de medio) Código. Ind. SUIFP: 390100601	Número	1	0	0%
Observación B / S1: Elaborar e implementar la estrategia de divulgación de la herramienta.				
Observación B / S2: Se está construyendo un plan de divulgación, con el fin de fortalecer y posicionar la plataforma digital.				

## 4. Proyectos con ejecución de saldos Pendientes (Vigencia Anterior)

**Proyecto:** 160438 - Consolidación de las políticas sociales y económicas e instrumentos de gestión para el desarrollo

**Información Financiera:** Ppto Inicial (mill de \$): \$ 0 Ppto Ajustado (mill de \$): \$ 26 Ejec. Financiera (mill de \$): \$ 26

**Proyecto:** 180101 - Implementación de una metodología de prospectiva para el desarrollo territorial

**Información Financiera:** Ppto Inicial (mill de \$): \$ 0 Ppto Ajustado (mill de \$): \$ 0,231601 Ejec. Financiera (mill de \$): \$ 0



# Gestión y Control Territorial

Resumen sobre el comportamiento físico y financiero a 31 de Agosto de 2020

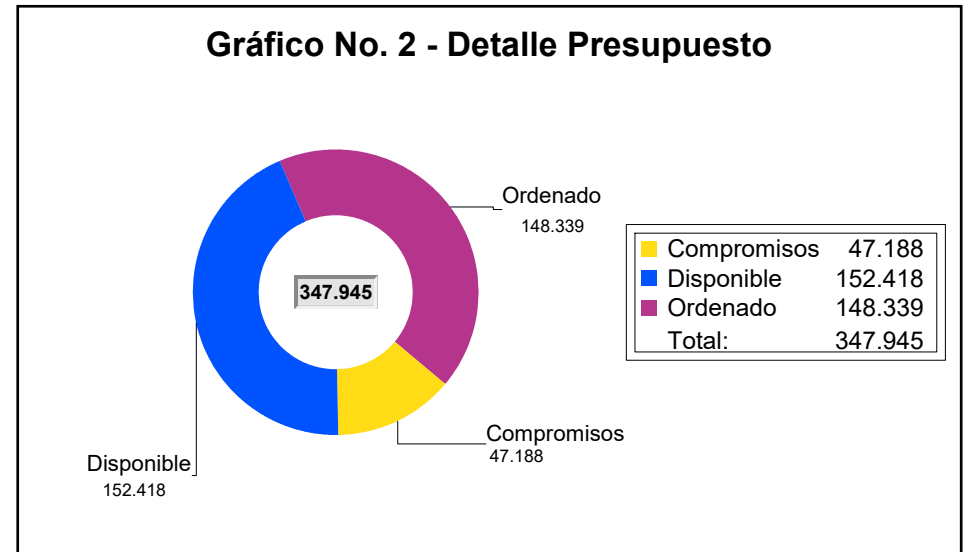
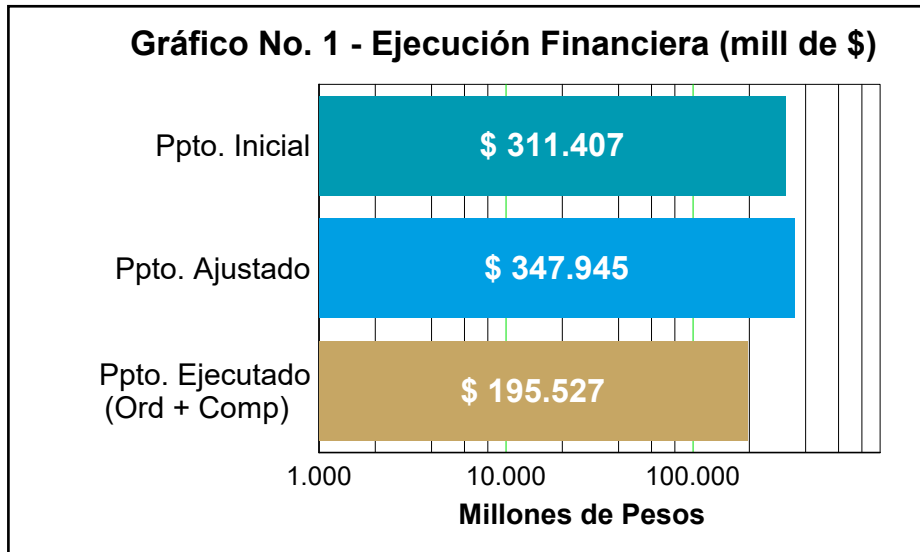

La Ordenación presupuestal al mes de Agosto comprende pagos, facturas y compromisos

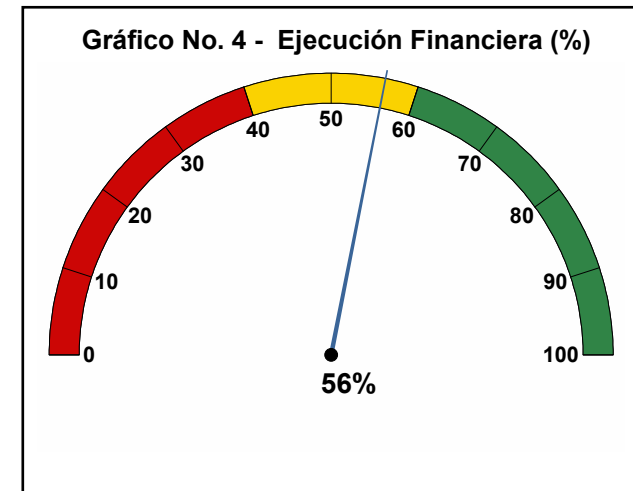
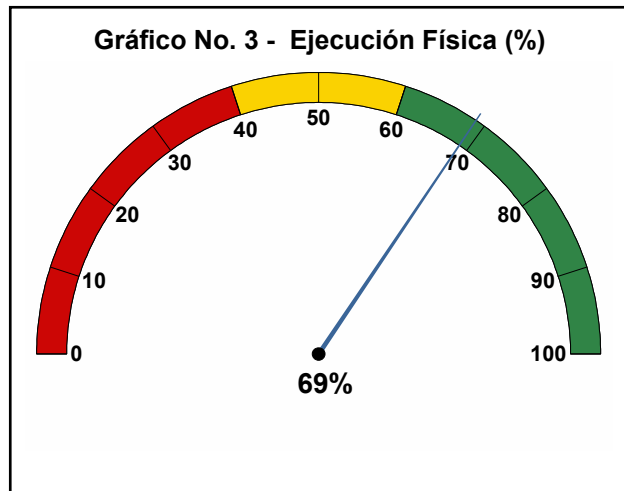



## 1. Proyectos de Iniciativa Institucional

**Línea:** 4 - Ecociudad  
**Componente:** 4.2 - Servicios públicos, energías alternativas y aprovechamiento de residuos sólidos  
**Programa:** 4.2.1 - Ahorro, consumo racional y gestión de servicios públicos

**Proyecto:** 160326 - Desarrollo de estrategias para saneamiento básico y agua potable en los corregimientos

**Síntesis Proyecto:** Eficacia : 0% Ejec. Financiera : 0% Eficiencia (Eficacia / Ejec Fra \*100): 0%

**Información Financiera:** Ppto Inicial (mill de \$): \$ 8.823 Ppto Ajustado (mill de \$): \$ 9.047 Ejec. Financiera (mill de \$): \$ 0

### Descripción del Avance:

Producto/Bien/Servicio entregado	Unidad	Cantidad Planeada	Cantidad Ejecutada	Eficacia Producto
GT26BF Acueductos optimizados	Número	2	0	0%
Código. Ind. SUIFP: 400301700				
Observación B / S1: Corresponde a: Acueductos mejorados y optimizados medido hasta 2019 y hace referencia a las inversiones en sistemas de acueducto y alcantarillado.				
Observación B / S2: Se encuentran en ejecución 3 optimizaciones de acueducto que se estarán entregando en el tercer trimestre del 2020.				

**Proyecto:** 160335 - Desarrollo del programa mínimo vital de agua potable

**Síntesis Proyecto:** Eficacia : 93% Ejec. Financiera : 68% Eficiencia (Eficacia / Ejec Fra \*100): 137%

**Información Financiera:** Ppto Inicial (mill de \$): \$ 13.072 Ppto Ajustado (mill de \$): \$ 17.649 Ejec. Financiera (mill de \$): \$ 11.945

### Descripción del Avance:

Producto/Bien/Servicio entregado	Unidad	Cantidad Planeada	Cantidad Ejecutada	Eficacia Producto
GT35BB Hogares motivados uso racional del agua	Número	65.000	55.562	85%
Código. Ind. SUIFP: 410300600				
Observación B / S2: Se tiene un acumulado de 55.562, logrando el 85,48% de la meta del año.				
GT35BC Pers beneficiadas con transf mont condic	Número	268.964	273.957	102%
Código. Ind. SUIFP: 410300600				
Observación B / S2: Corresponde a las personas que cada mes contaron efectivamente con el auspicio.				

**Proyecto:** 160338 - Aplicación del fondo de solidaridad y redistribución de ingresos acueducto y alcantarillado urbano

**Síntesis Proyecto:** Eficacia : 100% Ejec. Financiera : 45% Eficiencia (Eficacia / Ejec Fra \*100): 220%

**Información Financiera:** Ppto Inicial (mill de \$): \$ 107.303 Ppto Ajustado (mill de \$): \$ 101.613 Ejec. Financiera (mill de \$): \$ 46.202

### Descripción del Avance:

Producto/Bien/Servicio entregado	Unidad	Cantidad Planeada	Cantidad Ejecutada	Eficacia Producto
GT38BC Usuarios beneficiados con subsidios al consumo	Número	539.074	548.127	102%
Código. Ind. SUIFP: 400304700				
Observación B / S1: Corresponde a Prom subsidios mes acto y acldo EPM medida hasta 2019 y hace referencia al promedio entre los subsidios de acueducto y los de alcantarillado facturados por EPM.				
Observación B / S2: Información correspondiente al último mes tramitado para pago.				

**Proyecto:** 160340 - Aplicación del fondo de solidaridad y redistribución de ingresos aseo

**Síntesis Proyecto:** Eficacia : 100% Ejec. Financiera : 51% Eficiencia (Eficacia / Ejec Fra \*100): 197%

**Información Financiera:** Ppto Inicial (mill de \$): \$ 49.318 Ppto Ajustado (mill de \$): \$ 45.032 Ejec. Financiera (mill de \$): \$ 22.844

**Descripción del Avance:**

Producto/Bien/Servicio entregado	Unidad	Cantidad Planeada	Cantidad Ejecutada	Eficacia Producto
GT40BB Usuarios beneficiados con subsidios al consumo	Número	600.674	616.194	103%
Código. Ind. SUIFP: 400304700				
Observación B / S1: Corresponde a Subsidios mes a aseo gran prestador medido hasta 2019 y hace referencia a los subsidios de aseo facturados por Emvarias.				
Observación B / S2: Información correspondiente al último mes tramitado para pago.				

**Proyecto: 160341 - Aplicación del fondo de solidaridad y redistribución de ingresos acueducto y alcantarillado pequeños prestadores**

**Síntesis Proyecto:** Eficacia : 98% Ejec. Financiera : 38% Eficiencia (Eficacia / Ejec Fra \*100): 259%

**Información Financiera:** Ppto Inicial (mill de \$): \$ 2.790 Ppto Ajustado (mill de \$): \$ 3.237 Ejec. Financiera (mill de \$): \$ 1.230

**Descripción del Avance:**

Producto/Bien/Servicio entregado	Unidad	Cantidad Planeada	Cantidad Ejecutada	Eficacia Producto
GT41BC Usuarios beneficiados con subsidios al consumo	Número	19.493	19.183	98%
Código. Ind. SUIFP: 400304700				
Observación B / S1: Corresponde a Subsidios mes acto y acldo peq prestad medido hasta 2019 y hace referencia a la sumatoria de los subsidios de acueducto y alcantarillado facturados por los pequeños prestadores.				
Observación B / S2: Información correspondiente al último mes tramitado para pago.				

**Proyecto: 160344 - Desarrollo de estrategias para agua potable y saneamiento básico**

**Síntesis Proyecto:** Eficacia : 81% Ejec. Financiera : 60% Eficiencia (Eficacia / Ejec Fra \*100): 135%

**Información Financiera:** Ppto Inicial (mill de \$): \$ 2.347 Ppto Ajustado (mill de \$): \$ 2.176 Ejec. Financiera (mill de \$): \$ 1.314

**Descripción del Avance:**

Producto/Bien/Servicio entregado	Unidad	Cantidad Planeada	Cantidad Ejecutada	Eficacia Producto
GT44BA Empresas prestadoras fortalecidas	Número	22	22	100%
Código. Ind. SUIFP: 400301700				
Observación B / S2: Se continúa con el fortalecimiento a los 22 acueductos veredales, con apoyo Administrativo, contable, técnico, jurídico y ambiental.				
GT44BC Puntos de baños públicos atendidos	Número	16	10	63%
Código. Ind. SUIFP: 400301700				
Observación B / S2: Durante este mes se se presta el servicio a 10 puntos ubicados en la comuna 10.				

**Proyecto: 160346 - Implementación de pedagogía ciudadana en servicios públicos**

**Síntesis Proyecto:** Eficacia : 100% Ejec. Financiera : 29% Eficiencia (Eficacia / Ejec Fra \*100): 341%

**Información Financiera:** Ppto Inicial (mill de \$): \$ 395 Ppto Ajustado (mill de \$): \$ 394 Ejec. Financiera (mill de \$): \$ 116

**Descripción del Avance:**

Producto/Bien/Servicio entregado	Unidad	Cantidad Planeada	Cantidad Ejecutada	Eficacia Producto
GT46BH Asesorías en el ejercicio de control social	Número	1	1	100%
Código. Ind. SUIFP: 030300100				



Observación B / S2: Luego del encuentro de recolección de insumos en la comuna 13 para el día 11 de agosto, a solicitud de la comunidad el 17 de agosto en la sede comunal de Quintas de San Javier se realizó capacitación con líderes y mesa comunal de servicios públicos para indicar los parámetros para la conformación de los Comités de Desarrollo y Control Social.

**Proyecto: 160348 - Formulación e implementación de políticas para los servicios públicos**

**Síntesis Proyecto:** Eficacia : 50% Ejec. Financiera : 98% Eficiencia (Eficacia / Ejec Fra \*100): 51%

**Información Financiera:** Ppto Inicial (mill de \$): \$ 506 Ppto Ajustado (mill de \$): \$ 506 Ejec. Financiera (mill de \$): \$ 496

**Descripción del Avance:**

Producto/Bien/Servicio entregado	Unidad	Cantidad Planeada	Cantidad Ejecutada	Eficacia Producto
GT48BG Documentos normativos elaborados	Número	2	1	50%

Código. Ind. SUIFP: 400300500

Observación B / S1: Corresponde a Polít locales de SSPP Domici form y gest medida hasta 2019.

Observación B / S2: Se apoya la formulación del decreto de subsidios en el marco de la emergencia sanitaria del COVID 19 (Decreto 0795 de 2020).

**Proyecto: 160349 - Servicio de alumbrado público e iluminaciones especiales**

**Síntesis Proyecto:** Eficacia : 60% Ejec. Financiera : 100% Eficiencia (Eficacia / Ejec Fra \*100): 60%

**Información Financiera:** Ppto Inicial (mill de \$): \$ 72.158 Ppto Ajustado (mill de \$): \$ 83.487 Ejec. Financiera (mill de \$): \$ 83.384

**Descripción del Avance:**

Producto/Bien/Servicio entregado	Unidad	Cantidad Planeada	Cantidad Ejecutada	Eficacia Producto
GT49BD Redes de alumbrado público con mantenimiento	Metro	47.000	19.820	42%

Código. Ind. SUIFP: 210201100

Observación B / S1: Reemplaza UCAP intervenidas con mantenim preventivo.

Observación B / S2: Aún no se cuenta con la información correspondiente al mes de agosto, la cual se genera después del quinto día hábil del mes siguiente a la ejecución. Se corrige la serie de datos.

GT49BF Redes de alumbrado público construidas	Metro	43.000	33.800	79%
---	-------	--------	--------	-----

Código. Ind. SUIFP: 210201200

Observación B / S1: Reemplaza Número de luminarias nuevas.

Observación B / S2: Aún no se cuenta con la información correspondiente al mes de agosto, la cual se genera después del quinto día hábil del mes siguiente a la ejecución. Se corrige la serie de datos.

**Proyecto: 190010 - Subsidio a la conexión al servicio de gas natural**

**Síntesis Proyecto:** Eficacia : 87% Ejec. Financiera : 98% Eficiencia (Eficacia / Ejec Fra \*100): 88%

**Información Financiera:** Ppto Inicial (mill de \$): \$ 0 Ppto Ajustado (mill de \$): \$ 4.579 Ejec. Financiera (mill de \$): \$ 4.497

**Descripción del Avance:**

Producto/Bien/Servicio entregado	Unidad	Cantidad Planeada	Cantidad Ejecutada	Eficacia Producto
GT10AA Serv apoyo fin entrega transfer mon cond	Número	6.923	6.013	87%

Código. Ind. SUIFP: 2101012

Observación B / S2: Total de ventas realizadas: 7.323.

**Programa:** 4.2.2 - Economía Circular y Gestión de residuos sólidos

**Proyecto: 160329 - Administración de residuos sólidos y aseo**

**Síntesis Proyecto:** Eficacia : 9% Ejec. Financiera : 77% Eficiencia (Eficacia / Ejec Fra \*100): 12%

**Información Financiera:** Ppto Inicial (mill de \$): \$ 212 Ppto Ajustado (mill de \$): \$ 212 Ejec. Financiera (mill de \$): \$ 163

**Descripción del Avance:**

Producto/Bien/Servicio entregado	Unidad	Cantidad Planeada	Cantidad Ejecutada	Eficacia Producto
GT29BB Esp asesoradas en pmirs Código. Ind. SUIFP: 400302300	Número	22	4	18%
Observación B / S2: Se han asesorado 4 acueductos en manejo de residuos sólidos y peligrosos, Media luna, Agua pura, Manantial y San Pedro, de acuerdo al cronograma entregado por el contratista este año se logran asesorar a las 22.				
GT29BJ Pgi de residuos solidos con seguimiento Código. Ind. SUIFP: 400302300	Número	1	0	0%
Observación B / S2: El seguimiento del PGIRS es un producto que se entrega en el segundo semestre del año, se hace la compilación de la información correspondiente a julio 2019-junio 2020.				

**Línea:** 5 - Gobernanza y Gobernabilidad  
**Componente:** 5.1 - Gobierno Transparente  
**Programa:** 5.1.5 - Gestión financiera, eficiente y sostenible

**Proyecto:** 160208 - Inversiones por obligaciones urbanísticas

**Síntesis Proyecto:** Eficacia : 0% Ejec. Financiera : 0% Eficiencia (Eficacia / Ejec Fra \*100): 0%

**Información Financiera:** Ppto Inicial (mill de \$): \$ 25.619 Ppto Ajustado (mill de \$): \$ 49.467 Ejec. Financiera (mill de \$): \$ 0

**Descripción del Avance:**

Producto/Bien/Servicio entregado	Unidad	Cantidad Planeada	Cantidad Ejecutada	Eficacia Producto
GT08BB Entidades territoriales apoyadas financieramente para la ejecución de programas y proyectos de desarrollo urbano y territorial Código. Ind. SUIFP: 400201700	Número	1	0	0%
Observación B / S2: A la fecha desde el comité de direccionamiento estratégico no ha priorizado obras.				

**Componente:** 5.5 - Planeación, articulación y fortalecimiento territorial  
**Programa:** 5.5.6 - Control territorial y gestión catastral

**Proyecto:** 160311 - Actualización censo catastral

**Síntesis Proyecto:** Eficacia : 56% Ejec. Financiera : 69% Eficiencia (Eficacia / Ejec Fra \*100): 82%

**Información Financiera:** Ppto Inicial (mill de \$): \$ 5.460 Ppto Ajustado (mill de \$): \$ 5.460 Ejec. Financiera (mill de \$): \$ 3.748

**Descripción del Avance:**

Producto/Bien/Servicio entregado	Unidad	Cantidad Planeada	Cantidad Ejecutada	Eficacia Producto
GT11BC Matric analizadas elem fis, jur y/o ecco Código. Ind. SUIFP: 040400400	Número	7.225	2.660	37%

Observación B / S2: -Visitas sin ingreso a los predios.  
 - Novedades ambientales.  
 - Conectividad acceso a los sistemas de información y traslado de sede.  
 - Suspensión de visitas entre el 28 de julio y el 7 de septiembre.  
 - Rotación del personal.  
 - Los resultados de actualización en comunas 11 y 14, e incorporación en 15 y 16, serán sumados a este indicador, y se verán reflejados a partir del mes de septiembre.

GT11BD	Inconsistencias en bd catastral depurada	Número	4.070	2.089	51%
	Código. Ind. SUIFP: 040400400				
GT11BE	Interrelac bd catastro - registro.	Número	1.375	828	60%
	Código. Ind. SUIFP: 040400400				
GT11BF	Asesorías de la ciudadanía atendidas	Número	5.401	4.181	77%
	Código. Ind. SUIFP: 040400400				

**Proyecto: 160317 - Mantenimiento de la estratificación socioeconómica**

**Síntesis Proyecto:** Eficacia : 57% Ejec. Financiera : 64% Eficiencia (Eficacia / Ejec Fra \*100): 88%

**Información Financiera:** Ppto Inicial (mill de \$): \$ 1.036 Ppto Ajustado (mill de \$): \$ 2.411 Ejec. Financiera (mill de \$): \$ 1.548

**Descripción del Avance:**

Producto/Bien/Servicio entregado	Unidad	Cantidad Planeada	Cantidad Ejecutada	Eficacia Producto
GT17BC Predios con estratificación socioeconómica	Número	27.000	15.300	57%

Código. Ind. SUIFP: 040201300

Observación B / S1: Se mide a partir de los predios con estratos revisados, certificados o asignados.

**Proyecto: 160318 - Conservación catastral**

**Síntesis Proyecto:** Eficacia : 58% Ejec. Financiera : 77% Eficiencia (Eficacia / Ejec Fra \*100): 75%

**Información Financiera:** Ppto Inicial (mill de \$): \$ 10.930 Ppto Ajustado (mill de \$): \$ 10.870 Ejec. Financiera (mill de \$): \$ 8.343

**Descripción del Avance:**

Producto/Bien/Servicio entregado	Unidad	Cantidad Planeada	Cantidad Ejecutada	Eficacia Producto
GT18BC Información geográfica digitalizada	Número	308.000	187.258	61%

Código. Ind. SUIFP: 040400400

Observación B / S2: Visitas sin ingreso a los predios.  
 - Novedades ambientales.  
 - Conectividad acceso a los sistemas de información y traslado de sede.  
 - Suspensión de visitas entre el 28 de julio y el 7 de septiembre.  
 - Rotación del personal.  
 - Los resultados de actualización en comunas 11 y 14, e incorporación en 15 y 16, serán sumados a este indicador, y se verán reflejados a partir del mes de septiembre.

GT18BE	Invest cam/ofici realiz observ inmobilia	Número	9.000	6.078	68%
	Código. Ind. SUIFP: 040400400				
GT18BG	Investi físicas/jurídicas predios realiz	Número	9.000	5.605	62%
	Código. Ind. SUIFP: 040400400				
GT18BH	Trám conser y/o certific en sus elem fis	Número	9.300	3.776	41%
	Código. Ind. SUIFP: 040400400				
GT18BI	Trámites de nomenclatura realizados	Número	18.389	10.656	58%
	Código. Ind. SUIFP: 040400400				

**Proyecto: 160319 - Apoyo para la homologación bases de datos prestadores servicios públicos domiciliarios- catastro**

**Información Financiera:** Ppto Inicial (mill de \$): \$ 6 Ppto Ajustado (mill de \$): \$ 0 Ejec. Financiera (mill de \$): \$ 0

Observación Proyecto: No se programa valor estadístico dado que se le redujeron los recursos.

**Proyecto: 160321 - Control urbanístico**

**Síntesis Proyecto:** Eficacia : 48% Ejec. Financiera : 92% Eficiencia (Eficacia / Ejec Fra \*100): 52%

**Información Financiera:** Ppto Inicial (mill de \$): \$ 8.000 Ppto Ajustado (mill de \$): \$ 8.657 Ejec. Financiera (mill de \$): \$ 8.001

**Descripción del Avance:****Producto/Bien/Servicio entregado**

Producto/Bien/Servicio entregado	Unidad	Cantidad Planeada	Cantidad Ejecutada	Eficacia Producto
GT21BA Obligaciones urbanísticas gestionadas Código. Ind. SUIFP: 400201800	Número	2.750	1.223	44%
GT21BB Solicitudes de licencia urbanística revi Código. Ind. SUIFP: 400201800	Número	2.000	1.304	65%
GT21BC Proyectos licenciados visitados Código. Ind. SUIFP: 400201800	Número	2.714	967	36%

Observación B / S2: Por error se programó la cantidad por encima, siendo la meta real 2,000

**Proyecto: 160323 - Desarrollo de estrategias para el territorio en cumplimiento del pot**

**Información Financiera:** Ppto Inicial (mill de \$): \$ 507 Ppto Ajustado (mill de \$): \$ 40 Ejec. Financiera (mill de \$): \$ 40

Observación Proyecto: Se le redujeron los recursos de la actual vigencia por lo cual el producto queda en cero (0) y el saldo corresponde a una cuenta por pagar.

**Proyecto: 160328 - Implementación de la asignación y revisión de nomenclatura en los corregimientos**

**Síntesis Proyecto:** Eficacia : 63% Ejec. Financiera : 43% Eficiencia (Eficacia / Ejec Fra \*100): 148%

**Información Financiera:** Ppto Inicial (mill de \$): \$ 550 Ppto Ajustado (mill de \$): \$ 550 Ejec. Financiera (mill de \$): \$ 236

**Descripción del Avance:****Producto/Bien/Servicio entregado**

Producto/Bien/Servicio entregado	Unidad	Cantidad Planeada	Cantidad Ejecutada	Eficacia Producto
GT28BE Nomenclat asignada corregimientos materi Código. Ind. SUIFP: 040400200	Número	7.471	4.743	63%

**Proyecto: 190039 - Desarrollo de la estrategia construye bien**

**Síntesis Proyecto:** Eficacia : 83% Ejec. Financiera : 97% Eficiencia (Eficacia / Ejec Fra \*100): 85%

**Información Financiera:** Ppto Inicial (mill de \$): \$ 1.457 Ppto Ajustado (mill de \$): \$ 1.457 Ejec. Financiera (mill de \$): \$ 1.419

**Descripción del Avance:****Producto/Bien/Servicio entregado**

Producto/Bien/Servicio entregado	Unidad	Cantidad Planeada	Cantidad Ejecutada	Eficacia Producto
GT39AB Espacio publico adecuado Código. Ind. SUIFP: 400202000	m2	6.000	14.648	244%

Observación B / S1: Metros cuadrados restituidos al Municipio.

Observación B / S2: La meta se superó debido a que con el "Aislamiento preventivo obligatorio", generando la toma de espacios públicos para construcciones precarias o conatos de invasión. Igualmente, la pandemia ha imposibilitado la sensibilización grupal a las familias o comunidades, por el cumplimiento del distanciamiento social. Situaciones que llevo a que los operativos de desmonte sean de 4 a 5 diarios.

GT39AC Entidades territoriales asistidas técnicamente para la incorporación del componente de prevención y mitigación de riesgos en los pot Número 671 441 66%

Código. Ind. SUIFP: 400200105

Observación B / S1: Sera medido a través de intervenciones sociales de prevención y sensibilización.

## 2. Proyectos de Presupuesto Participativo (Iniciativas Comunitarias)

**Línea:** 4 - Ecociudad  
**Componente:** 4.2 - Servicios públicos, energías alternativas y aprovechamiento de residuos sólidos  
**Programa:** 4.2.1 - Ahorro, consumo racional y gestión de servicios públicos

**Proyecto:** 190110 - 20pp50-construcción de sistemas sépticos en el corregimiento san sebastian de palmitas

**Síntesis Proyecto:** Eficacia : 0% Ejec. Financiera : 0% Eficiencia (Eficacia / Ejec Fra \*100): 0%

**Información Financiera:** Ppto Inicial (mill de \$): \$ 520 Ppto Ajustado (mill de \$): \$ 520 Ejec. Financiera (mill de \$): \$ 0

### Descripción del Avance:

#### Producto/Bien/Servicio entregado

Producto/Bien/Servicio entregado	Unidad	Cantidad Planeada	Cantidad Ejecutada	Eficacia Producto
GT10AJ Viviendas beneficiadas con la construcción de unidades sanitarias	Número	80	0	0%

Código. Ind. SUIFP: 400304400

Observación B / S1: Corresponde a pozos sépticos instalados.

Observación B / S2: Está en proceso de contratación.

**Proyecto:** 190111 - 20pp50-estudios y diseños del acueducto para las veredas de urquitá, potrera y aldea parte alta del corregimiento de san sebastian de palmitas

**Síntesis Proyecto:** Eficacia : 0% Ejec. Financiera : 0% Eficiencia (Eficacia / Ejec Fra \*100): 0%

**Información Financiera:** Ppto Inicial (mill de \$): \$ 400 Ppto Ajustado (mill de \$): \$ 400 Ejec. Financiera (mill de \$): \$ 0

### Descripción del Avance:

#### Producto/Bien/Servicio entregado

Producto/Bien/Servicio entregado	Unidad	Cantidad Planeada	Cantidad Ejecutada	Eficacia Producto
GT11BZ Estudios o diseños realizados	Número	1	0	0%

Código. Ind. SUIFP: 400304200

Observación B / S2: Está en proceso de contratación.

## 4. Proyectos con ejecución de saldos Pendientes (Vigencia Anterior)

**Proyecto:** 120287 - Diseño y construcción de sistemas de acueducto y tratamiento de aguas residuales domésticas

**Información Financiera:** Ppto Inicial (mill de \$): \$ 0 Ppto Ajustado (mill de \$): \$ 179 Ejec. Financiera (mill de \$): \$ 0

**Proyecto:** 980531 - Estratificación socioeconómica de las viviendas rurales urbanas del municipio

**Información Financiera:** Ppto Inicial (mill de \$): \$ 0 Ppto Ajustado (mill de \$): \$ 0,1669 Ejec. Financiera (mill de \$): \$ 0



# Biblioteca Pública Piloto

Resumen sobre el comportamiento físico y financiero a 31 de Agosto de 2020

### Gráfico No. 1 - Ejecución Financiera (mill de \$)

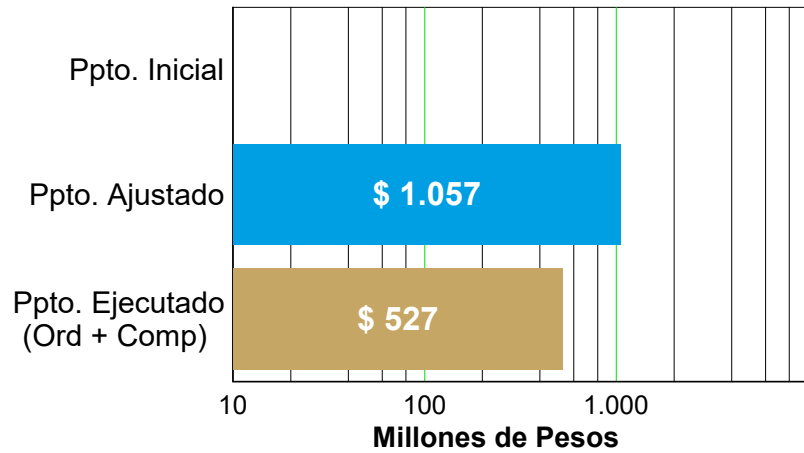

### Gráfico No. 2 - Detalle Presupuesto

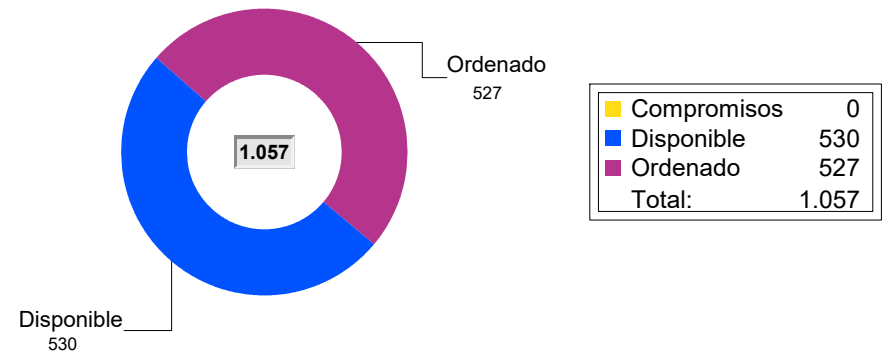

La Ordenación presupuestal al mes de Agosto comprende pagos, facturas y compromisos

### Gráfico No. 3 - Ejecución Física (%)

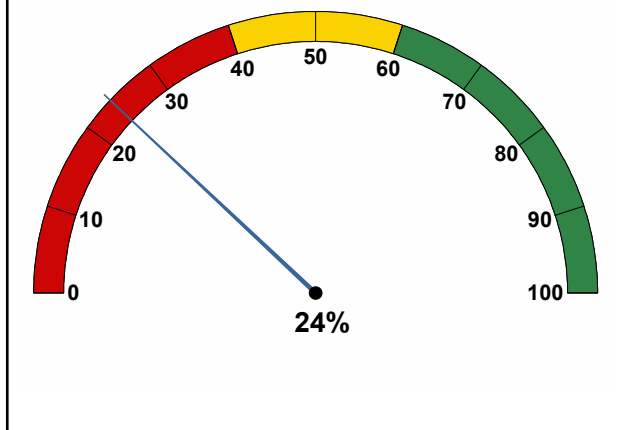

### Gráfico No. 4 - Ejecución Financiera (%)

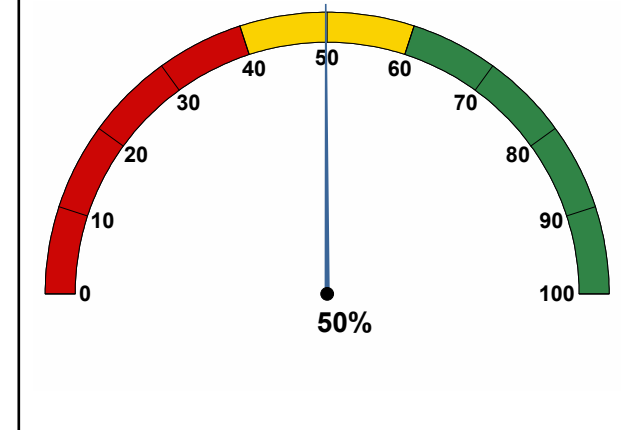





## 1. Proyectos de Iniciativa Institucional

**Línea:** 2 - Transformación Educativa y Cultural  
**Componente:** 2.7 - Cultura, arte y memoria  
**Programa:** 2.7.4 - Patrimonio cultural, memoria e identidades

**Proyecto:** 170052 - Fortalecimiento de estrategias de gestión de la memoria y el patrimonio documental

**Síntesis Proyecto:** Eficacia : 24% Ejec. Financiera : 50% Eficiencia (Eficacia / Ejec Fra \*100): 48%

**Información Financiera:** Ppto Inicial (mill de \$): \$ 0 Ppto Ajustado (mill de \$): \$ 1.057 Ejec. Financiera (mill de \$): \$ 527

### Descripción del Avance:

Producto/Bien/Servicio entregado	Unidad	Cantidad Planeada	Cantidad Ejecutada	Eficacia Producto
BP52AA Prog preservación/conservación implement	%	100	24	24%
Observación B / S2:	El ingreso de los recursos al proyectos fue a partir del mes de junio, el avance físico de los meses de Julio y agosto del proyecto corresponde a la contratación de 40 personas, elaboración del Plan de Trabajo y el desarrollo de actividades de formación y ejecución del inventario documental de las Licencias Urbanísticas del DAP.			



# Colegio Mayor de Antioquia

Resumen sobre el comportamiento físico y financiero a 31 de Agosto de 2020

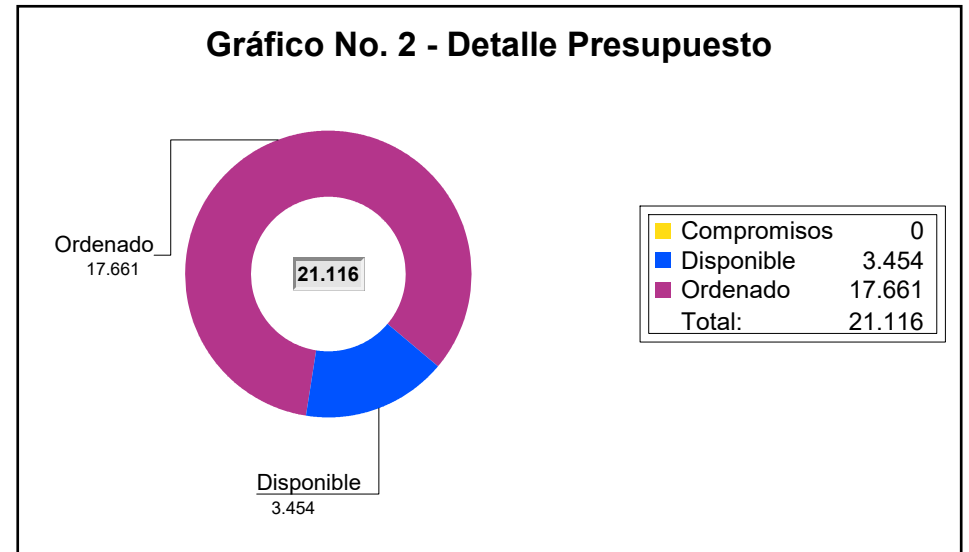
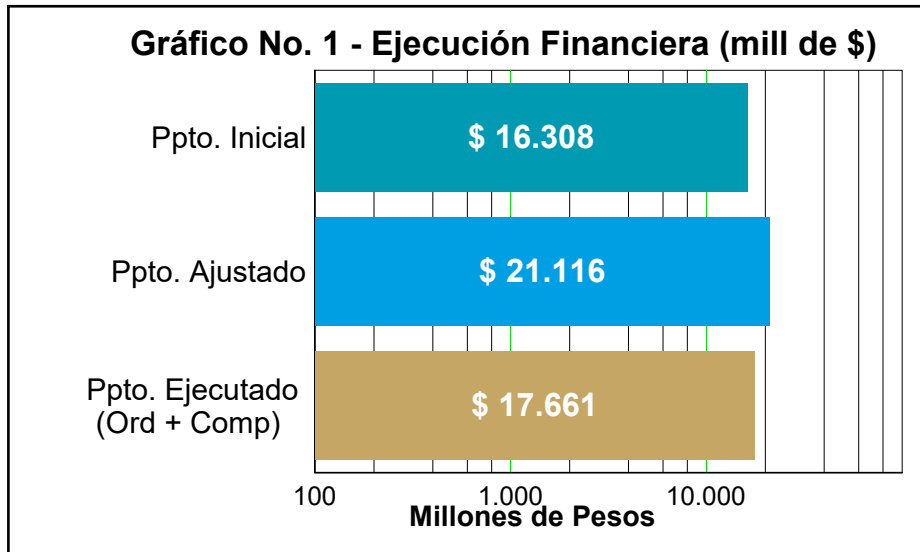

La Ordenación presupuestal al mes de Agosto comprende pagos, facturas y compromisos

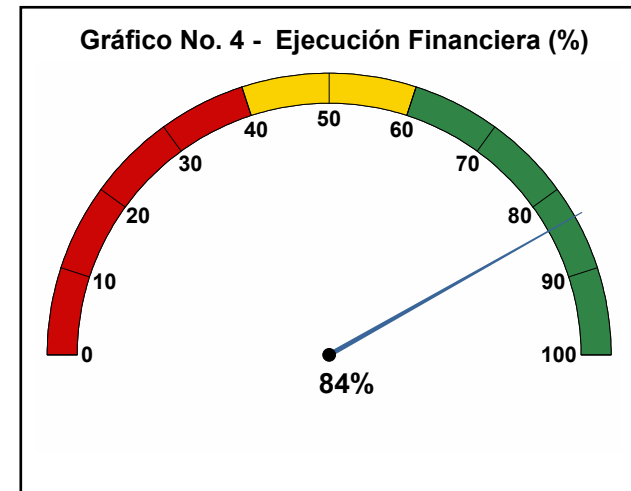
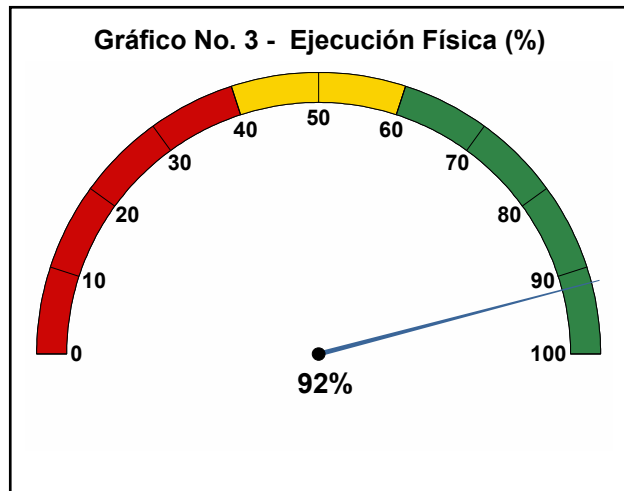



## 1. Proyectos de Iniciativa Institucional

**Línea:** 2 - Transformación Educativa y Cultural  
**Componente:** 2.2 - Transformación Curricular para la Cuarta revolución Industrial  
**Programa:** 2.2.2 - Pertinencia, calidad y habilidades para la educación del futuro

**Proyecto:** 160544 - Mejoramiento de la calidad de la educación superior pública-colegio mayor de antioquia

**Síntesis Proyecto:** Eficacia : 97% Ejec. Financiera : 100% Eficiencia (Eficacia / Ejec Fra \*100): 97%

**Información Financiera:** Ppto Inicial (mill de \$): \$ 3.550 Ppto Ajustado (mill de \$): \$ 3.550 Ejec. Financiera (mill de \$): \$ 3.550

### Descripción del Avance:

Producto/Bien/Servicio entregado	Unidad	Cantidad Planeada	Cantidad Ejecutada	Eficacia Producto
CM44FA Procesos para la acreditación de la calidad de la educación superior o terciaria adelantados Código. Ind. SUIFP: 220201000	Número	1	1	100%
Observación B / S1: El indicador cuenta con las siguientes actividades: movilidad académica, programas en facultades, infraestructura tecnológica, programas de Extensión y Proyección social, procesos de autoevaluación a los programas, procesos de investigación, permanencia estudiantil, vínculo entre la institución y los graduados, desarrollos Naonsoft en plataformas actuales, Plan mdeo, fortalc institucional				
CM44FB Beneficiarios de programas o estrategias de permanencia en la educación superior o terciaria Código. Ind. SUIFP: 220200600	Número	500	470	94%
Observación B / S1: El indicador cuenta con las siguientes actividades: Beneficiar estudiantes con el programa de seguridad alimentaria				

**Componente:** 2.3 - Educación para todos y todas  
**Programa:** 2.3.1 - A clase vamos todos y todas

**Proyecto:** 160547 - Ampliación y sostenimiento de cobertura en educación superior - colegio mayor de antioquia

**Síntesis Proyecto:** Eficacia : 100% Ejec. Financiera : 100% Eficiencia (Eficacia / Ejec Fra \*100): 100%

**Información Financiera:** Ppto Inicial (mill de \$): \$ 4.596 Ppto Ajustado (mill de \$): \$ 4.596 Ejec. Financiera (mill de \$): \$ 4.596

### Descripción del Avance:

Producto/Bien/Servicio entregado	Unidad	Cantidad Planeada	Cantidad Ejecutada	Eficacia Producto
CM47FC Beneficiarios de estrategias o programas de fomento para el acceso a la educación superior o terciaria Código. Ind. SUIFP: 220200500	Número	5.664	5.696	101%
Observación B / S1: El indi cuenta sig acti: Acompañamiento y asesoría a los estud, Dllar los procesos de formación, Ofer progr en las facultades, plan de mdeo, cursos en el centro len, adq, mant y prest serv (LACMA), TIC en los proc de ens y apren, Actualización libros, revistas, colecc, Parti en redes de invest, Prog de Media Técnica, Sop y mant a los aplicativos, manteni y mejoras integ, Fortalecimiento institucional, Adquisición de soft para la gest y mantenimiento de los laboratorios.				

## 2. Proyectos de Presupuesto Participativo (Iniciativas Comunitarias)

**Línea:** 2 - Transformación Educativa y Cultural  
**Componente:** 2.3 - Educación para todos y todas  
**Programa:** 2.3.1 - A clase vamos todos y todas

**Proyecto: 190104 - 20pp99-apoyo para el acceso y permanencia a la educación superior - colegio mayor**

**Síntesis Proyecto:** Eficacia : 87% Ejec. Financiera : 71% Eficiencia (Eficacia / Ejec Fra \*100): 122%

**Información Financiera:** Ppto Inicial (mill de \$): \$ 7.262 Ppto Ajustado (mill de \$): \$ 11.951 Ejec. Financiera (mill de \$): \$ 8.496

**Descripción del Avance:**

Producto/Bien/Servicio entregado	Unidad	Cantidad Planeada	Cantidad Ejecutada	Eficacia Producto
CM04FD Beneficiarios de programas o estrategias de permanencia en la educación superior o terciaria Código. Ind. SUIFP: 220200600	Número	1.300	1.390	107%
Observación B / S1:	El indicador cuenta con las siguientes actividades: Realizar entrega de Subsidio para matricula estudiantes de continuidad comuna 1,2,3,4,5,6,7,8,9,11,12,13,15,16,60 y 90. Realizar acompañamiento a la permanencia de los estudiantes beneficiarios Comuna 3,4,6,9			
Observación B / S2:	La meta es mayor a la cantidad planeada ya que se incluyen estudiantes de reingreso y los estudiantes que solicitan el ciclo profesional.			
CM04FE Beneficiarios de estrategias o programas de apoyo financiero para el acceso a la educación superior o terciaria Código. Ind. SUIFP: 220200700	Número	805	530	66%
Observación B / S1:	El indicador cuenta con las siguientes actividades:Realizar entrega de Subsidio para matricula estudiantes nuevos Comuna 1,3,4,5,6,7,8,9,10,11,12,13,15,16,60 y 90			
CM04FF Beneficiarios de estrategias o programas de apoyo financiero para la permanencia en la educación superior o terciaria Código. Ind. SUIFP: 220200800	Número	800	753	94%
Observación B / S1:	El indicador cuenta con las siguientes actividades: Realizar entrega de Sostenimiento estudiantes comuna 1,3,4,10,60,5,8,6,13,16			

**Proyecto: 190105 - 20pp99-apoyo y seguimiento a la educación superior - colegio mayor**

**Síntesis Proyecto:** Eficacia : 97% Ejec. Financiera : 100% Eficiencia (Eficacia / Ejec Fra \*100): 97%

**Información Financiera:** Ppto Inicial (mill de \$): \$ 900 Ppto Ajustado (mill de \$): \$ 1.019 Ejec. Financiera (mill de \$): \$ 1.019

**Descripción del Avance:**

Producto/Bien/Servicio entregado	Unidad	Cantidad Planeada	Cantidad Ejecutada	Eficacia Producto
CM05FG Beneficiarios de programas o estrategias de permanencia en la educación superior o terciaria Código. Ind. SUIFP: 220200600	Número	474	450	95%
Observación B / S1:	El indicador cuenta con las siguientes actividades: Acompañamiento a los estudiantes beneficiarios de presupuesto participativo en educación superior en las tres IES de la Comuna 1, intervención de las condiciones críticas a los estudiantes c1, recopilación de la información básica de los estudiantes de Educación Superior c1, Sistematizar la información recopilada c1, publicaciones c1.			
CM05FH Sistemas de información implementados Código. Ind. SUIFP: 220205400	Número	1	1	100%
Observación B / S1:	Realizar la difusión de la oferta académica en las instituciones educativas de la comuna 1			

**Gráfico No. 1 - Ejecución Financiera (mill de \$)**

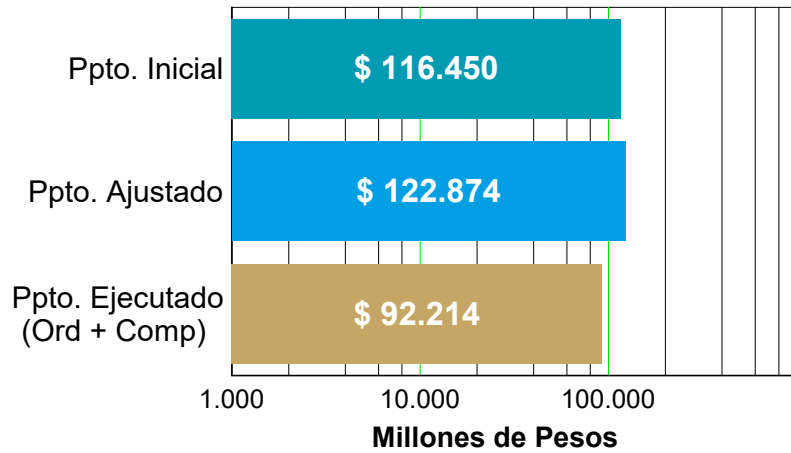

**Gráfico No. 2 - Detalle Presupuesto**

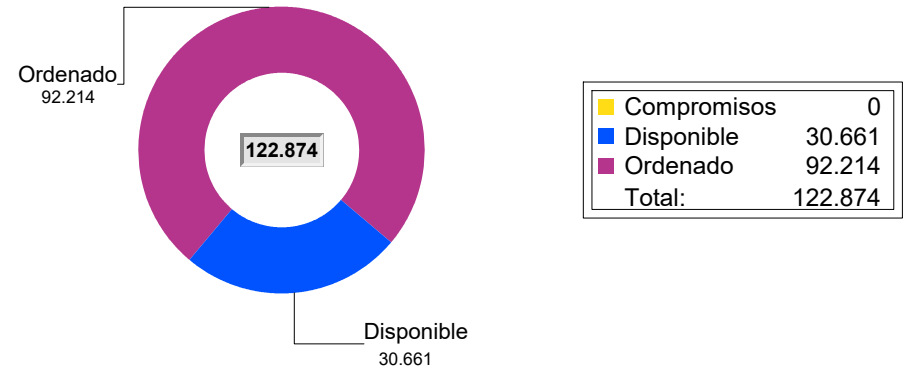

La Ordenación presupuestal al mes de Agosto comprende pagos, facturas y compromisos

**Gráfico No. 3 - Ejecución Física (%)**

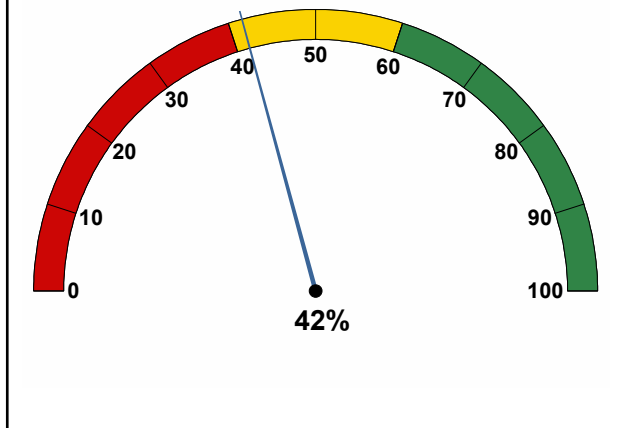

**Gráfico No. 4 - Ejecución Financiera (%)**

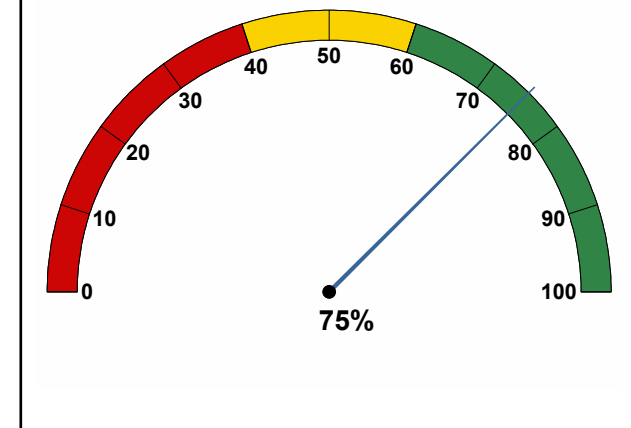





## 1. Proyectos de Iniciativa Institucional

**Línea:** 3 - Medellín me Cuida  
**Componente:** 3.1 - Comunidades, cuerpos y mentes saludables  
**Programa:** 3.1.6 - Medellín vive el deporte, la recreación y la actividad física

**Proyecto:** 160484 - Aprovechamiento de las vías activas y saludables y otros espacios de ciudad para la realización de prácticas deportivas, recreativas y de actividad física

**Síntesis Proyecto:** Eficacia : 70% Ejec. Financiera : 68% Eficiencia (Eficacia / Ejec Fra \*100): 104%

**Información Financiera:** Ppto Inicial (mill de \$): \$ 5.168 Ppto Ajustado (mill de \$): \$ 5.168 Ejec. Financiera (mill de \$): \$ 3.500

### Descripción del Avance:

Producto/Bien/Servicio entregado	Unidad	Cantidad Planeada	Cantidad Ejecutada	Eficacia Producto
IN84CA Personas que acceden a servicios deportivos, recreativos y de actividad física	Número	118.000	82.913	70%

Código. Ind. SUIFP: 430103700

Observación B / S1: La meta está compuesta por el número de usuarios atendidos con las estrategias Caminadas, Centros de Promoción de la Salud - CPS y VAS.

**Proyecto:** 160507 - Desarrollo de habilidades y capacidades físicas mediante actividades en deporte, recreación y actividad física para los niños y niñas

**Síntesis Proyecto:** Eficacia : 76% Ejec. Financiera : 91% Eficiencia (Eficacia / Ejec Fra \*100): 83%

**Información Financiera:** Ppto Inicial (mill de \$): \$ 9.401 Ppto Ajustado (mill de \$): \$ 9.622 Ejec. Financiera (mill de \$): \$ 8.780

### Descripción del Avance:

Producto/Bien/Servicio entregado	Unidad	Cantidad Planeada	Cantidad Ejecutada	Eficacia Producto
IN07CA Personas que acceden a servicios deportivos, recreativos y de actividad física	Número	68.000	51.419	76%

Código. Ind. SUIFP: 430103700

**Proyecto:** 160509 - Fortalecimiento organizacional del deporte, la recreación y la actividad física en medellín

**Síntesis Proyecto:** Eficacia : 0% Ejec. Financiera : 83% Eficiencia (Eficacia / Ejec Fra \*100): 0%

**Información Financiera:** Ppto Inicial (mill de \$): \$ 776 Ppto Ajustado (mill de \$): \$ 776 Ejec. Financiera (mill de \$): \$ 647

### Descripción del Avance:

Producto/Bien/Servicio entregado	Unidad	Cantidad Planeada	Cantidad Ejecutada	Eficacia Producto
IN09BA Organismos deportivos asistidos	Número	65	0	0%

Código. Ind. SUIFP: 430207500

Observación B / S1: La meta corresponde a los clubes deportivos asistidos financieramente por medio de convenios de apoyo.

Observación B / S2: Dada la actual situación de salud pública que se tiene en el país desde el mes de Marzo por el Covid-19, la estrategia de Clubes no había podido iniciar con la convocatoria y entrega con el apoyo económico de los clubes; Sin embargo se prevé que para el último trimestre ya se haya realizado.

**Proyecto:** 160510 - Fortalecimiento de las estrategias deportivas, recreativas y de actividad física para la participación de los jóvenes de medellín

**Síntesis Proyecto:** Eficacia : 33% Ejec. Financiera : 85% Eficiencia (Eficacia / Ejec Fra \*100): 39%

**Información Financiera:** Ppto Inicial (mill de \$): \$ 4.563 Ppto Ajustado (mill de \$): \$ 4.563 Ejec. Financiera (mill de \$): \$ 3.866

### Descripción del Avance:

Producto/Bien/Servicio entregado	Unidad	Cantidad Planeada	Cantidad Ejecutada	Eficacia Producto
IN10CA Personas que acceden a servicios deportivos, recreativos y de actividad física	Número	34.500	11.327	33%
Código. Ind. SUIFP: 430103700				
Observación B / S1:	La meta corresponde a las personas atendidas en las estrategias Formación deportiva para adolescentes y jóvenes, Intercolegiados y Universitarios.			
Observación B / S2:	La emergencia sanitaria debida al Covid-19 ha afectado especialmente la ejecución de los eventos de las estrategias de Intercolegiados y universitarios, lo que implica el bajo avance en el logro de la meta.			

**Proyecto:** 160511 - Construcción de la cultura d mediante el deporte, la recreación y la actividad física

**Síntesis Proyecto:** Eficacia : 0% Ejec. Financiera : 95% Eficiencia (Eficacia / Ejec Fra \*100): 0%

**Información Financiera:** Ppto Inicial (mill de \$): \$ 8.330 Ppto Ajustado (mill de \$): \$ 7.986 Ejec. Financiera (mill de \$): \$ 7.609

### Descripción del Avance:

Producto/Bien/Servicio entregado	Unidad	Cantidad Planeada	Cantidad Ejecutada	Eficacia Producto
IN11CA Documentos de lineamientos técnicos realizados	Número	2	0	0%
Código. Ind. SUIFP: 439905300				
Observación B / S2:	La meta se cumplirá durante el último trimestre del año.			
IN11CB Documentos de planeación elaborados	Número	3	0	0%
Código. Ind. SUIFP: 439905400				
Observación B / S2:	La meta se cumplirá durante el último trimestre del año.			
IN11CC Documentos metodológicos realizados	Número	1	0	0%
Código. Ind. SUIFP: 439905500				
Observación B / S2:	La meta se cumplirá durante el último trimestre del año.			
IN11CD Sistema de gestión documental implementado	Número	1	0	0%
Código. Ind. SUIFP: 439905200				
Observación B / S2:	La meta se cumplirá durante el último trimestre del año.			

**Proyecto:** 160512 - Desarrollo del sistema municipal del deporte, la recreación y la actividad física

**Síntesis Proyecto:** Eficacia : 0% Ejec. Financiera : 79% Eficiencia (Eficacia / Ejec Fra \*100): 0%

**Información Financiera:** Ppto Inicial (mill de \$): \$ 5.065 Ppto Ajustado (mill de \$): \$ 5.065 Ejec. Financiera (mill de \$): \$ 3.990

### Descripción del Avance:

Producto/Bien/Servicio entregado	Unidad	Cantidad Planeada	Cantidad Ejecutada	Eficacia Producto
IN12CA Documentos de lineamientos técnicos realizados	Número	2	0	0%
Código. Ind. SUIFP: 439905300				
Observación B / S2:	La meta se cumplirá durante el último trimestre del año.			
IN12CB Documentos de planeación elaborados	Número	3	0	0%
Código. Ind. SUIFP: 439905400				
Observación B / S2:	La meta se cumplirá durante el último trimestre del año.			
IN12CC Documentos metodológicos realizados	Número	1	0	0%
Código. Ind. SUIFP: 439905500				
Observación B / S2:	La meta se cumplirá durante el último trimestre del año.			
IN12CD Documentos normativos realizados	Número	1	0	0%
Código. Ind. SUIFP: 439905600				

Observación B / S2: La meta se cumplirá durante el último trimestre del año.

IN12CE Sistemas de información implementados Número 1 0 0%

Código. Ind. SUIFP: 439906100

Observación B / S2: La meta se cumplirá durante el último trimestre del año.

IN12CF Personas capacitadas Número 200 0 0%

Código. Ind. SUIFP: 439905800

Observación B / S2: La meta se cumplirá durante el último trimestre del año.

**Proyecto: 160513 - Desarrollo y potencialización de las nuevas tendencias deportivas en la ciudad de medellín**

**Síntesis Proyecto:** Eficacia : 77% Ejec. Financiera : 77% Eficiencia (Eficacia / Ejec Fra \*100): 100%

**Información Financiera:** Ppto Inicial (mill de \$): \$ 506 Ppto Ajustado (mill de \$): \$ 506 Ejec. Financiera (mill de \$): \$ 391

**Descripción del Avance:**

**Producto/Bien/Servicio entregado**

Producto/Bien/Servicio entregado	Unidad	Cantidad Planeada	Cantidad Ejecutada	Eficacia Producto
IN13CA Personas que acceden a servicios deportivos, recreativos y de actividad física	Número	1.100	848	77%

Código. Ind. SUIFP: 430103700

Observación B / S1: La meta corresponde a las personas atendidas en la estrategia Adrenalina.

**Proyecto: 160514 - Implementación estrategia recreando nuestros barrios y corregimientos**

**Síntesis Proyecto:** Eficacia : 13% Ejec. Financiera : 87% Eficiencia (Eficacia / Ejec Fra \*100): 15%

**Información Financiera:** Ppto Inicial (mill de \$): \$ 4.532 Ppto Ajustado (mill de \$): \$ 4.532 Ejec. Financiera (mill de \$): \$ 3.952

**Descripción del Avance:**

**Producto/Bien/Servicio entregado**

Producto/Bien/Servicio entregado	Unidad	Cantidad Planeada	Cantidad Ejecutada	Eficacia Producto
IN14CA Personas que acceden a servicios deportivos, recreativos y de actividad física	Número	66.931	8.840	13%

Código. Ind. SUIFP: 430103700

Observación B / S1: La meta está compuesta por el número de usuarios atendidos con las estrategias Núcleos recreativos, Juegos interactivos, Cuadras recreativas, Parques recreativos, Recreandos voluntarios y en espacios para la recreación.

Observación B / S2: Se presenta un bajo cumplimiento de la meta a razón de la situación presentada por la contingencia del covid-19. Teniendo en cuenta que la oferta de servicio se está realizando virtualmente, en el momento muchos usuarios no cuentan con el acceso a las Tecnologías de la información.

**Proyecto: 160515 - Implementación de estrategias en deporte, recreación y actividad física para la atención de la primera infancia y las madres gestantes en el munic**

**Síntesis Proyecto:** Eficacia : 93% Ejec. Financiera : 71% Eficiencia (Eficacia / Ejec Fra \*100): 131%

**Información Financiera:** Ppto Inicial (mill de \$): \$ 2.282 Ppto Ajustado (mill de \$): \$ 2.282 Ejec. Financiera (mill de \$): \$ 1.629

**Descripción del Avance:**

**Producto/Bien/Servicio entregado**

Producto/Bien/Servicio entregado	Unidad	Cantidad Planeada	Cantidad Ejecutada	Eficacia Producto
IN15CA Personas que acceden a servicios deportivos, recreativos y de actividad física	Número	18.600	17.360	93%

Código. Ind. SUIFP: 430103700

**Proyecto: 160517 - Formación deporte, convivencia y paz**

**Síntesis Proyecto:** Eficacia : 16% Ejec. Financiera : 69% Eficiencia (Eficacia / Ejec Fra \*100): 22%

**Información Financiera:** Ppto Inicial (mill de \$): \$ 456 Ppto Ajustado (mill de \$): \$ 456 Ejec. Financiera (mill de \$): \$ 316

**Descripción del Avance:**

Producto/Bien/Servicio entregado	Unidad	Cantidad Planeada	Cantidad Ejecutada	Eficacia Producto
IN17BA Personas que acceden a servicios deportivos, recreativos y de actividad física	Número	10.000	1.558	16%
Código. Ind. SUIFP: 430103700				
Observación B / S1:	La meta corresponde a las personas atendidas (intervención y eventos) de la estrategia Deporte, convivencia y paz. Para alinearse al catálogo de indicadores del DNP este indicador, se cambia por un indicador de personas, pues durante el cuatrienio anterior se medía a través de "actividades".			
Observación B / S2:	El proyecto no se ha podido ejecutar de manera satisfactoria debido que las IE y los centros de reclusión para menores han tenido restricciones por la emergencia sanitaria.			

**Proyecto: 160520 - Innovación en deporte, recreación y actividad física**

**Síntesis Proyecto:** Eficacia : 0% Ejec. Financiera : 91% Eficiencia (Eficacia / Ejec Fra \*100): 0%

**Información Financiera:** Ppto Inicial (mill de \$): \$ 121 Ppto Ajustado (mill de \$): \$ 121 Ejec. Financiera (mill de \$): \$ 110

**Descripción del Avance:**

Producto/Bien/Servicio entregado	Unidad	Cantidad Planeada	Cantidad Ejecutada	Eficacia Producto
IN20BA Personas que acceden a servicios deportivos, recreativos y de actividad física	Número	300	0	0%
Código. Ind. SUIFP: 430103700				
Observación B / S2:	La meta se cumplirá durante el último trimestre del año.			

**Proyecto: 160522 - Implementación de estrategias para la regionalización e internacionalización del deporte**

**Síntesis Proyecto:** Eficacia : 25% Ejec. Financiera : 86% Eficiencia (Eficacia / Ejec Fra \*100): 29%

**Información Financiera:** Ppto Inicial (mill de \$): \$ 8.324 Ppto Ajustado (mill de \$): \$ 8.324 Ejec. Financiera (mill de \$): \$ 7.179

**Descripción del Avance:**

Producto/Bien/Servicio entregado	Unidad	Cantidad Planeada	Cantidad Ejecutada	Eficacia Producto
IN22DA Personas que acceden a servicios deportivos, recreativos y de actividad física	Número	32.719	8.137	25%
Código. Ind. SUIFP: 430103700				
Observación B / S2:	En el caso de Eventos de ciudad, se desaceleró su impacto en el mes de abril hasta el mes de junio y es sólo a partir del mes de julio que se inicia nuevamente. La estrategia que no se ha ejecutado ha sido JCDM por la situación generada por el Covid-19. Se espera que para el último trimestre se pueda incrementar el logro de la meta.			

**Proyecto: 160525 - Fortalecimiento de las estrategias de intervención deportiva, recreativa y de actividad física para la población en riesgo social**

**Síntesis Proyecto:** Eficacia : 86% Ejec. Financiera : 67% Eficiencia (Eficacia / Ejec Fra \*100): 130%

**Información Financiera:** Ppto Inicial (mill de \$): \$ 1.422 Ppto Ajustado (mill de \$): \$ 1.422 Ejec. Financiera (mill de \$): \$ 946

**Descripción del Avance:**

Producto/Bien/Servicio entregado	Unidad	Cantidad Planeada	Cantidad Ejecutada	Eficacia Producto
IN25EA Personas que acceden a servicios deportivos, recreativos y de actividad física	Número	6.957	6.001	86%
Código. Ind. SUIFP: 430103700				
Observación B / S1:	La meta está compuesta por el número de usuarios atendidos con las estrategias Población en riesgo social y vulneración de derechos (MVC Calle), Población víctima y Población carcelaria vinculada al sistema responsabilidad penal.			

**Proyecto: 160545 - Fortalecimiento de la participación de la población adulta en programas inder de deporte, recreación y actividad física en la ciudad de medellín**

**Síntesis Proyecto:** Eficacia : 91% Ejec. Financiera : 88% Eficiencia (Eficacia / Ejec Fra \*100): 103%

**Información Financiera:** Ppto Inicial (mill de \$): \$ 6.278 Ppto Ajustado (mill de \$): \$ 6.400 Ejec. Financiera (mill de \$): \$ 5.642

**Descripción del Avance:**

Producto/Bien/Servicio entregado	Unidad	Cantidad Planeada	Cantidad Ejecutada	Eficacia Producto
IN45BA Personas que acceden a servicios deportivos, recreativos y de actividad física	Número	54.400	49.621	91%
Código. Ind. SUIFP: 430103700				
Observación B / S1: La meta está compuesta por el número de usuarios atendidos con las estrategias Puntos Activos, Formación Deportiva para Adultos y Canas al Aire.				

**Proyecto: 160548 - Fortalecimiento de la intervención deportiva, recreativa y de actividad física para la población en situación de discapacidad en el municipio de me**

**Síntesis Proyecto:** Eficacia : 50% Ejec. Financiera : 71% Eficiencia (Eficacia / Ejec Fra \*100): 71%

**Información Financiera:** Ppto Inicial (mill de \$): \$ 1.933 Ppto Ajustado (mill de \$): \$ 1.933 Ejec. Financiera (mill de \$): \$ 1.366

**Descripción del Avance:**

Producto/Bien/Servicio entregado	Unidad	Cantidad Planeada	Cantidad Ejecutada	Eficacia Producto
IN48DA Personas beneficiadas	Número	5.349	5.710	107%
Código. Ind. SUIFP: 430100100				
Observación B / S1: La meta está compuesta por el número de usuarios atendidos con la estrategia sin Límites.				
Observación B / S2: La buena acogida y alta demanda de la estrategia Sin Límites permitió la optimización de los recursos y el incremento del número de usuarios atendidos a pesar de la situación de contingencia presentada por el COVID-19.				
IN48DB Eventos deportivos comunitarios realizados	Número	1	0	0%
Código. Ind. SUIFP: 430103200				
Observación B / S2: La realización de los juegos se llevará a cabo en el segundo semestre del año.				

**Línea:** 4 - Ecociudad  
**Componente:** 4.4 - Urbanismo ecológico  
**Programa:** 4.4.2 - Espacio público para el disfrute colectivo y la sostenibilidad territorial

**Proyecto: 160523 - Administración de escenarios deportivos y recreativos**

**Síntesis Proyecto:** Eficacia : 100% Ejec. Financiera : 92% Eficiencia (Eficacia / Ejec Fra \*100): 109%

**Información Financiera:** Ppto Inicial (mill de \$): \$ 24.668 Ppto Ajustado (mill de \$): \$ 24.668 Ejec. Financiera (mill de \$): \$ 22.703

**Descripción del Avance:**

Producto/Bien/Servicio entregado	Unidad	Cantidad Planeada	Cantidad Ejecutada	Eficacia Producto
IN23BA Infraestructura deportiva en operación	Número	950	950	100%
Código. Ind. SUIFP: 430100300				
Observación B / S1: Los 950 escenarios a que hace referencia la meta corresponden a los que actualmente se encuentran registrados en el Plan Maestro del INDER y por lo tanto están bajo su administración para ponerlos al servicio de la comunidad. Cabe aclarar que la operación de los escenarios puede afectarse por situaciones como el deterioro de sus componentes, así como por las obras de mantenimiento e intervención que se realizan para su mejoramiento.				

**Proyecto: 160524 - Construcción y adecuación de escenarios deportivos y recreativos**

**Síntesis Proyecto:** Eficacia : 0% Ejec. Financiera : 48% Eficiencia (Eficacia / Ejec Fra \*100): 0%

**Información Financiera:** Ppto Inicial (mill de \$): \$ 9.268 Ppto Ajustado (mill de \$): \$ 9.249 Ejec. Financiera (mill de \$): \$ 4.427

**Descripción del Avance:**

Producto/Bien/Servicio entregado	Unidad	Cantidad Planeada	Cantidad Ejecutada	Eficacia Producto
IN24DA Infraestructura deportiva mantenida	Número	15	0	0%

Código. Ind. SUIFP: 430100400

Observación B / S2: Las obras de intervención de escenarios se retrasaron debido a la emergencia generada por el COVID-19. A la fecha se encuentra en proceso de contratación.

## 2. Proyectos de Presupuesto Participativo (Iniciativas Comunitarias)

**Línea:** 3 - Medellín me Cuida  
**Componente:** 3.1 - Comunidades, cuerpos y mentes saludables  
**Programa:** 3.1.6 - Medellín vive el deporte, la recreación y la actividad física

**Proyecto:** 190112 - 20pp99-fortalecimiento del deporte, la recreación y la actividad física en la ciudad

**Síntesis Proyecto:** Eficacia : 3% Ejec. Financiera : 48% Eficiencia (Eficacia / Ejec Fra \*100): 5%

**Información Financiera:** Ppto Inicial (mill de \$): \$ 21.585 Ppto Ajustado (mill de \$): \$ 27.578 Ejec. Financiera (mill de \$): \$ 13.329

**Descripción del Avance:**

Producto/Bien/Servicio entregado	Unidad	Cantidad Planeada	Cantidad Ejecutada	Eficacia Producto
IN12DA Personas que acceden a servicios deportivos, recreativos y de actividad física	Número	131.203	3.473	3%

Código. Ind. SUIFP: 430103700

Observación B / S2: El poco avance respecto a la cantidad planeada se presenta básicamente debido a la contingencia dada por el COVID-19 la cual suspendió las actividades DRAF. Se prevé tener un buen avance hacia el último trimestre del año ya que se ha comenzado la reapertura de escenarios en donde se podrán realizar las actividades pendientes.

**Línea:** 4 - Ecociudad  
**Componente:** 4.4 - Urbanismo ecológico  
**Programa:** 4.4.2 - Espacio público para el disfrute colectivo y la sostenibilidad territorial

**Proyecto:** 190113 - 20pp99-construcción y adecuación de escenarios deportivos y recreativos en la ciudad

**Síntesis Proyecto:** Eficacia : 0% Ejec. Financiera : 82% Eficiencia (Eficacia / Ejec Fra \*100): 0%

**Información Financiera:** Ppto Inicial (mill de \$): \$ 1.771 Ppto Ajustado (mill de \$): \$ 2.221 Ejec. Financiera (mill de \$): \$ 1.832

**Descripción del Avance:**

Producto/Bien/Servicio entregado	Unidad	Cantidad Planeada	Cantidad Ejecutada	Eficacia Producto
IN13DA Infraestructura deportiva mantenida	Número	7	0	0%

Código. Ind. SUIFP: 430100400

Observación B / S2: Actualmente está en proceso precontractual, la contingencia dada por el COVID-19 ha retrasado los procesos.

IN13DB Gimnasios al aire libre construidos	Número	5	0	0%
--	--------	---	---	----

Código. Ind. SUIFP: 430102400

Observación B / S2: Actualmente está en proceso precontractual, la contingencia dada por el COVID-19 ha retrasado los procesos.





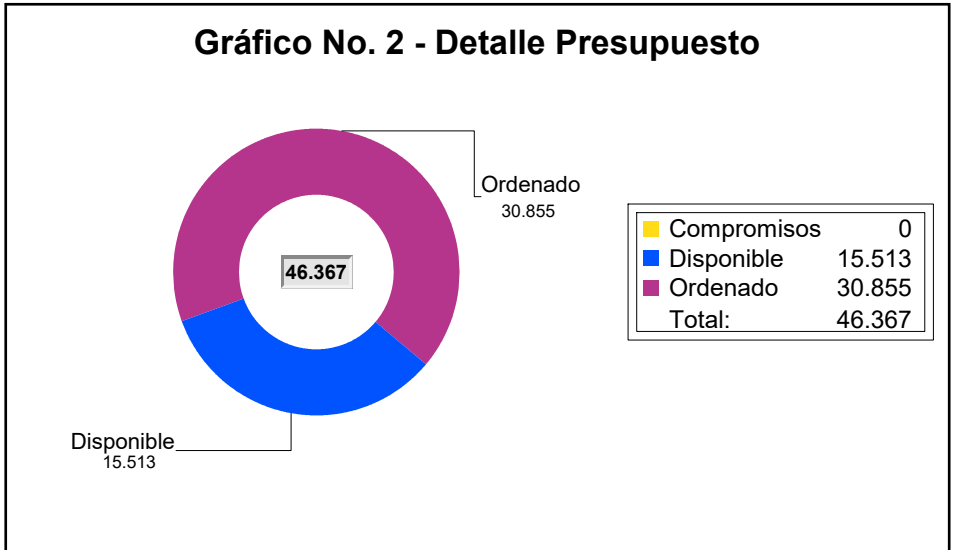
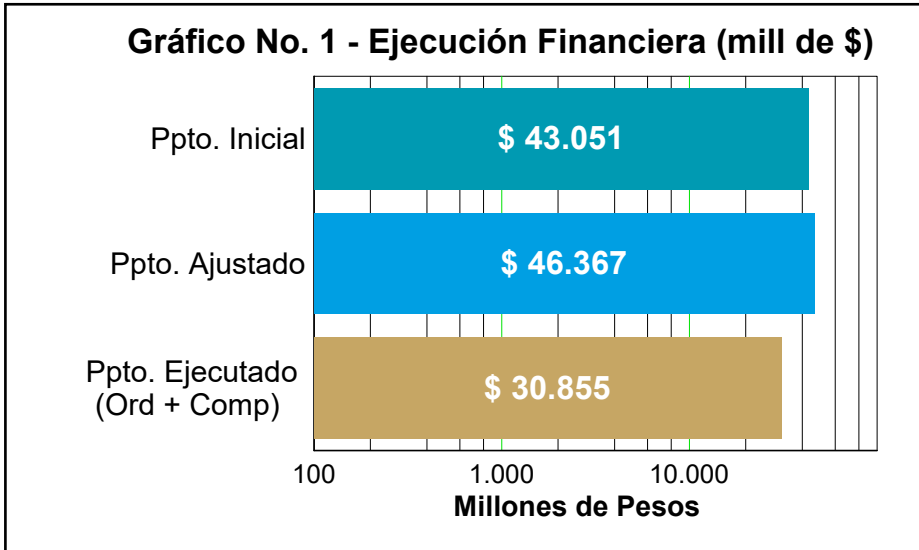

La Ordenación presupuestal al mes de Agosto comprende pagos, facturas y compromisos

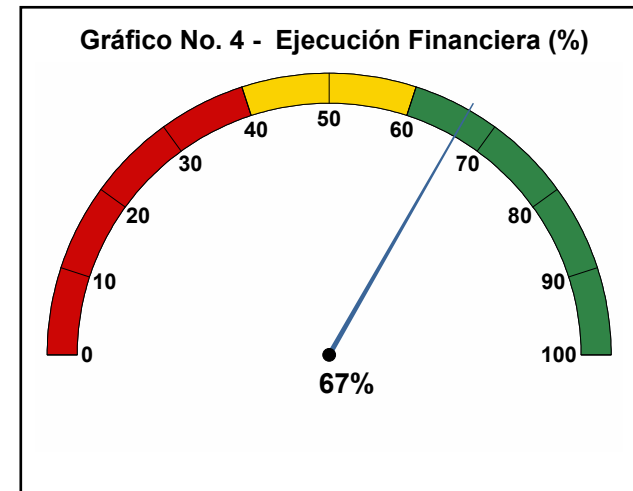
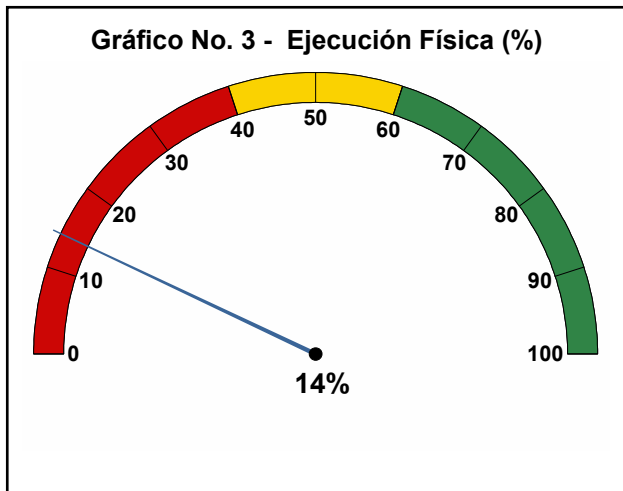



## 1. Proyectos de Iniciativa Institucional

**Línea:** 2 - Transformación Educativa y Cultural  
**Componente:** 2.2 - Transformación Curricular para la Cuarta revolución Industrial  
**Programa:** 2.2.2 - Pertinencia, calidad y habilidades para la educación del futuro

**Proyecto:** 160550 - Consolidación de un modelo de gestión de calidad para la ciencia la tecnología y la innovación - ITM

**Síntesis Proyecto:** Eficacia : 8% Ejec. Financiera : 100% Eficiencia (Eficacia / Ejec Fra \*100): 8%

**Información Financiera:** Ppto Inicial (mill de \$): \$ 500 Ppto Ajustado (mill de \$): \$ 500 Ejec. Financiera (mill de \$): \$ 500

### Descripción del Avance:

Producto/Bien/Servicio entregado	Unidad	Cantidad Planeada	Cantidad Ejecutada	Eficacia Producto
IT50AG Procesos para la acreditación de la calidad de la educación superior o terciaria adelantados Código. Ind. SUIFP: 220201000 Observación B / S2: La meta está programada para el mes de diciembre.	Número	1	0	0%
IT50AH Documentos para la planeación estratégica en ti formulados Código. Ind. SUIFP: 220204200 Observación B / S2: La meta está programada para el mes de diciembre.	Número	1	0	0%
IT50AI Documentos de lineamientos técnicos en educación superior o terciaria expedidos Código. Ind. SUIFP: 220200400 Observación B / S2: La meta está programada para el mes de diciembre.	Número	1	0	0%
IT50AJ Documentos realizados Código. Ind. SUIFP: 220203500 Observación B / S2: La meta está programada para el mes de diciembre.	Número	8	0	0%
IT50AK Entidades asistidas técnicamente Código. Ind. SUIFP: 220201400 Observación B / S2: La meta está programada para el mes de diciembre.	Número	1	0	0%
IT50AL Documentos de estudios e investigación en educación superior o terciaria realizados Código. Ind. SUIFP: 220200300	Número	40	20	50%

**Componente:** 2.3 - Educación para todos y todas

**Programa:** 2.3.1 - A clase vamos todos y todas

**Proyecto:** 160549 - Ampliación de la oferta académica en atención a los requerimientos sociales y productivos - ITM

**Síntesis Proyecto:** Eficacia : 0% Ejec. Financiera : 70% Eficiencia (Eficacia / Ejec Fra \*100): 0%

**Información Financiera:** Ppto Inicial (mill de \$): \$ 37.057 Ppto Ajustado (mill de \$): \$ 37.057 Ejec. Financiera (mill de \$): \$ 26.060

### Descripción del Avance:

Producto/Bien/Servicio entregado	Unidad	Cantidad Planeada	Cantidad Ejecutada	Eficacia Producto
IT49AB Docentes o asistentes de educación terciaria o superior beneficiarios de estrategias de mejoramiento de sus capacidades	Número	24.000	0	0%

Código. Ind. SUIFP: 220204400  
 Observación B / S2: Debido a la gratuidad en la matrícula se aumento ésta.

**Componente:** 2.5 - Infraestructura y ambientes de aprendizaje  
**Programa:** 2.5.1 - Infraestructura para una Ciudad Universitaria

**Proyecto:** 160551 - Desarrollo de la infraestructura tecnológica para educar

**Síntesis Proyecto:** Eficacia : 28% Ejec. Financiera : 100% Eficiencia (Eficacia / Ejec Fra \*100): 28%

**Información Financiera:** Ppto Inicial (mill de \$): \$ 500 Ppto Ajustado (mill de \$): \$ 500 Ejec. Financiera (mill de \$): \$ 500

**Descripción del Avance:**

Producto/Bien/Servicio entregado	Unidad	Cantidad Planeada	Cantidad Ejecutada	Eficacia Producto
IT51AB Índice de capacidad en la prestación de servicios de tecnología Código. Ind. SUIFP: 229906600	%	100	55	55%
IT51AC Documentos para la planeación estratégica en ti Código. Ind. SUIFP: 229906400	Número	1	0	0%

Observación B / S2: La meta está programada para el mes de diciembre.

## 2. Proyectos de Presupuesto Participativo (Iniciativas Comunitarias)

**Línea:** 2 - Transformación Educativa y Cultural  
**Componente:** 2.3 - Educación para todos y todas  
**Programa:** 2.3.1 - A clase vamos todos y todas

**Proyecto:** 190075 - 20pp99-apoyo para el acceso y permanencia a la educación superior - ITM

**Síntesis Proyecto:** Eficacia : 76% Ejec. Financiera : 46% Eficiencia (Eficacia / Ejec Fra \*100): 167%

**Información Financiera:** Ppto Inicial (mill de \$): \$ 4.994 Ppto Ajustado (mill de \$): \$ 8.310 Ejec. Financiera (mill de \$): \$ 3.794

**Descripción del Avance:**

Producto/Bien/Servicio entregado	Unidad	Cantidad Planeada	Cantidad Ejecutada	Eficacia Producto
IT75AA Beneficiarios de estrategias o programas de apoyo financiero para el acceso y permanencia en la educación superior o terciaria Código. Ind. SUIFP: 220200900	Número	4.704	3.590	76%

# Telemedellín

Resumen sobre el comportamiento físico y financiero a 31 de Agosto de 2020

**Gráfico No. 1 - Ejecución Financiera (mill de \$)**

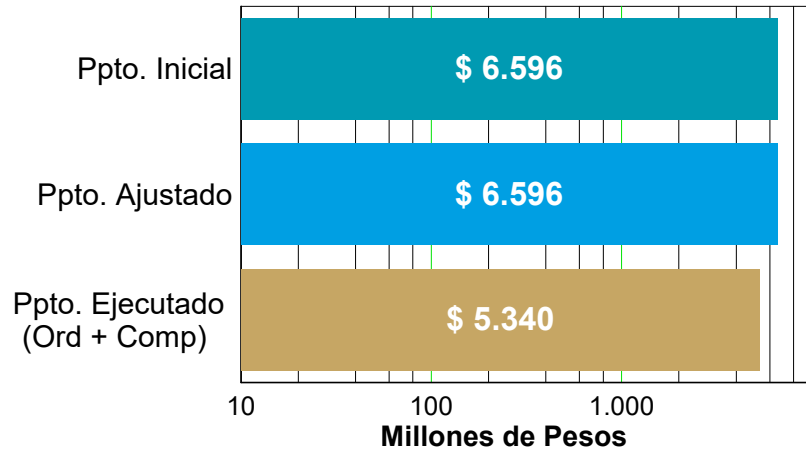

**Gráfico No. 2 - Detalle Presupuesto**

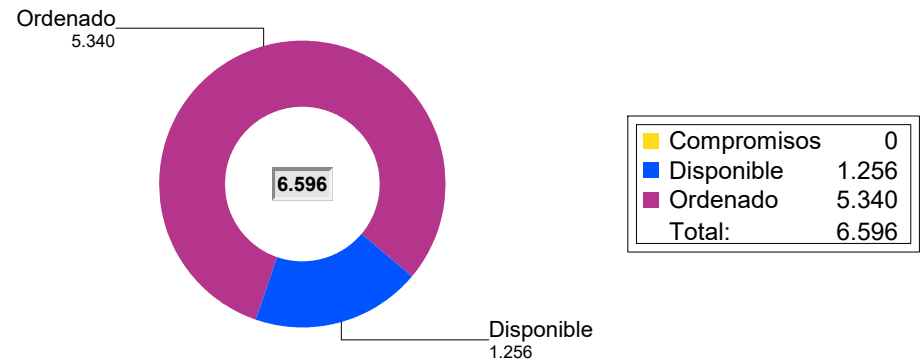

La Ordenación presupuestal al mes de Agosto comprende pagos, facturas y compromisos

**Gráfico No. 3 - Ejecución Física (%)**

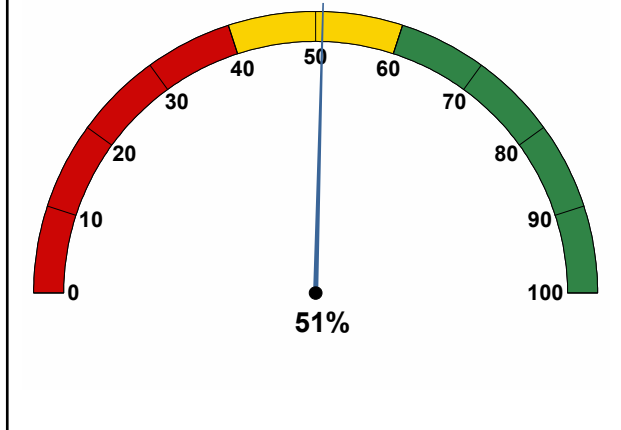

**Gráfico No. 4 - Ejecución Financiera (%)**

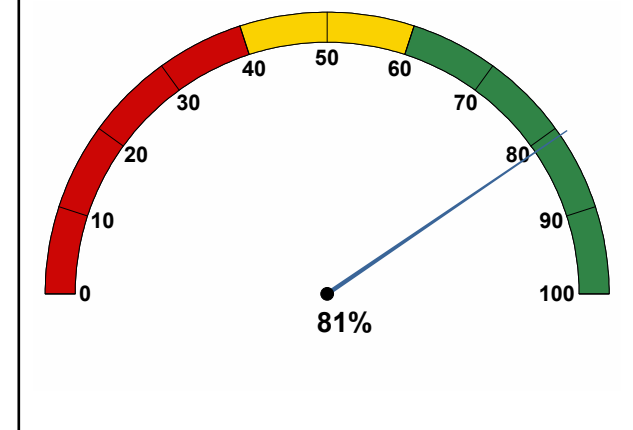



## 1. Proyectos de Iniciativa Institucional

**Línea:** 5 - Gobernanza y Gobernabilidad  
**Componente:** 5.6 - Comunicaciones  
**Programa:** 5.6.2 - Gobernanza y gestión estratégica de las comunicaciones

**Proyecto:** 160375 - Fortalecimiento de teledellín a la vanguardia de la televisión ciudadana

**Síntesis Proyecto:** Eficacia : 51% Ejec. Financiera : 81% Eficiencia (Eficacia / Ejec Fra \*100): 63%

**Información Financiera:** Ppto Inicial (mill de \$): \$ 6.596 Ppto Ajustado (mill de \$): \$ 6.596 Ejec. Financiera (mill de \$): \$ 5.340

### Descripción del Avance:

Producto/Bien/Servicio entregado	Unidad	Cantidad Planeada	Cantidad Ejecutada	Eficacia Producto
TM75AC Programas de comunicación pública Código. Ind. SUIFP: 230102200	Hora	1.062,5	540	51%





# Pascual Bravo

Resumen sobre el comportamiento físico y financiero a 31 de Agosto de 2020

### Gráfico No. 1 - Ejecución Financiera (mill de \$)

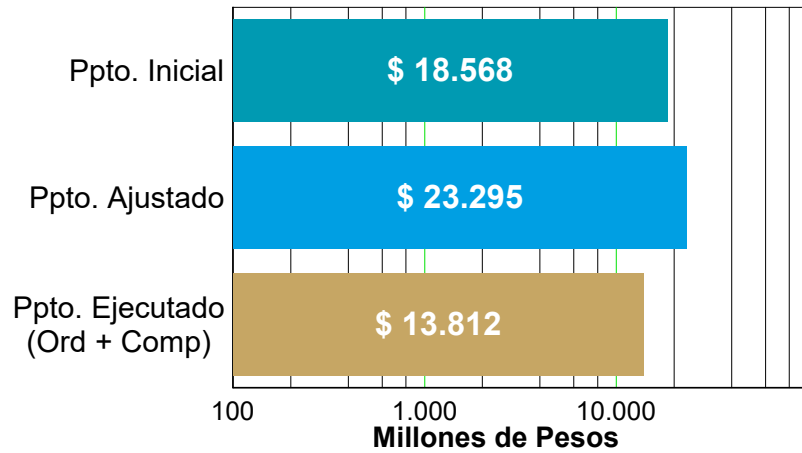

### Gráfico No. 2 - Detalle Presupuesto

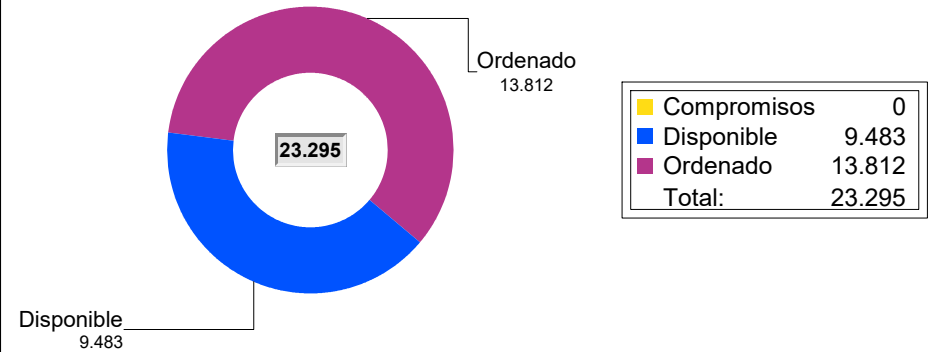

La Ordenación presupuestal al mes de Agosto comprende pagos, facturas y compromisos

### Gráfico No. 3 - Ejecución Física (%)

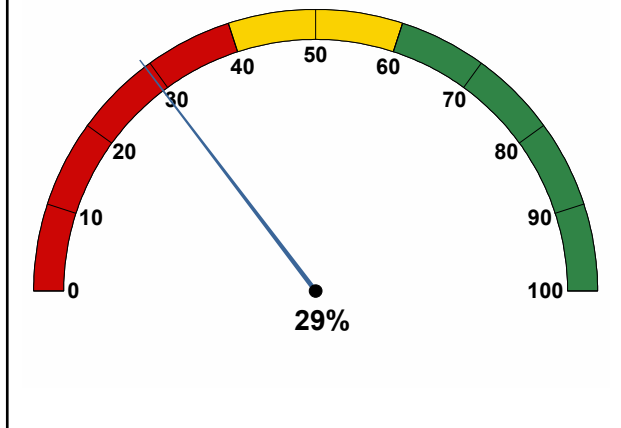

### Gráfico No. 4 - Ejecución Financiera (%)

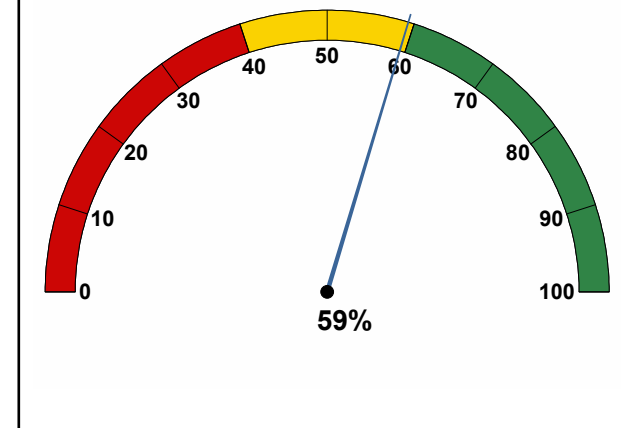



## 1. Proyectos de Iniciativa Institucional

**Línea:** 2 - Transformación Educativa y Cultural  
**Componente:** 2.2 - Transformación Curricular para la Cuarta revolución Industrial  
**Programa:** 2.2.2 - Pertinencia, calidad y habilidades para la educación del futuro

**Proyecto:** 180098 - Mejoramiento de la internacionalización - pascual bravo

**Síntesis Proyecto:** Eficacia : 25% Ejec. Financiera : 86% Eficiencia (Eficacia / Ejec Fra \*100): 29%

**Información Financiera:** Ppto Inicial (mill de \$): \$ 205 Ppto Ajustado (mill de \$): \$ 205 Ejec. Financiera (mill de \$): \$ 176

### Descripción del Avance:

Producto/Bien/Servicio entregado	Unidad	Cantidad Planeada	Cantidad Ejecutada	Eficacia Producto
PB98AJ Instituciones de educación terciaria o superior con acompañamiento en procesos de regionalización Código. Ind. SUIFP: 220203800	Número	4	0	0%
Observación B / S1: Estudiantes entrantes nacionales y extranjeros bajo relaciones de cooperación.				
Observación B / S2: Tiene cumplimiento en diciembre.				
PB98AK Estrategias divulgación implementadas Código. Ind. SUIFP: 220202400	Número	4	2	50%
Observación B / S1: Alianzas estratégicas de cooperación nacional e internacional establecidas.				

**Proyecto:** 180099 - Mejoramiento de la planeación y la calidad de la educación superior - pascual bravo

**Síntesis Proyecto:** Eficacia : 0% Ejec. Financiera : 100% Eficiencia (Eficacia / Ejec Fra \*100): 0%

**Información Financiera:** Ppto Inicial (mill de \$): \$ 200 Ppto Ajustado (mill de \$): \$ 200 Ejec. Financiera (mill de \$): \$ 200

### Descripción del Avance:

Producto/Bien/Servicio entregado	Unidad	Cantidad Planeada	Cantidad Ejecutada	Eficacia Producto
PB99AD Procesos para la acreditación de la calidad de la educación superior o terciaria adelantados Código. Ind. SUIFP: 220201000	Número	1	0	0%
Observación B / S1: Generación de condiciones iniciales de acreditación.				
Observación B / S2: Tiene cumplimiento en diciembre.				
PB99AE Estrategias divulgación implementadas Código. Ind. SUIFP: 220202400	Número	1	0	0%
Observación B / S1: Reportes de seguimiento a la contribución institucional a los ODS.				
Observación B / S2: Tiene cumplimiento en diciembre.				
PB99AF Documentos de lineamientos de política en educación universitaria Código. Ind. SUIFP: 220200100	Número	1	0	0%
Observación B / S1: Sistema de gestión de calidad recertificado.				
Observación B / S2: Tiene cumplimiento en diciembre.				

**Componente:** 2.3 - Educación para todos y todas

**Programa:** 2.3.1 - A clase vamos todos y todas

**Proyecto: 160529 - Ampliación y sostenimiento de cobertura en educación superior - pascual bravo**

**Síntesis Proyecto:** Eficacia : 0% Ejec. Financiera : 70% Eficiencia (Eficacia / Ejec Fra \*100): 0%

**Información Financiera:** Ppto Inicial (mill de \$): \$ 4.670 Ppto Ajustado (mill de \$): \$ 4.670 Ejec. Financiera (mill de \$): \$ 3.269

**Descripción del Avance:**

Producto/Bien/Servicio entregado	Unidad	Cantidad Planeada	Cantidad Ejecutada	Eficacia Producto
PB29AH Procesos para la acreditación de la calidad de la educación superior o terciaria adelantados	Número	1	0	0%
Código. Ind. SUIFP: 220201000				
Observación B / S1: Sistema de aseguramiento interno de la calidad académica institucional.				
Observación B / S2: Tiene cumplimiento en diciembre.				

**Proyecto: 180097 - Fortalecimiento de los servicios de atención a la comunidad universitaria**

**Síntesis Proyecto:** Eficacia : 0% Ejec. Financiera : 100% Eficiencia (Eficacia / Ejec Fra \*100): 0%

**Información Financiera:** Ppto Inicial (mill de \$): \$ 100 Ppto Ajustado (mill de \$): \$ 100 Ejec. Financiera (mill de \$): \$ 100

**Descripción del Avance:**

Producto/Bien/Servicio entregado	Unidad	Cantidad Planeada	Cantidad Ejecutada	Eficacia Producto
PB97AB Sistema de gestión documental implementado	Número	1	0	0%
Código. Ind. SUIFP: 339906000				
Observación B / S1: Mejora en el cumplimiento de acciones de conservación y preservación documental acorde a la normatividad vigente.				
Observación B / S2: Tiene cumplimiento en diciembre.				

**Proyecto: 180100 - Fortalecimiento del sistema de bienestar institucional - pascual bravo**

**Síntesis Proyecto:** Eficacia : 100% Ejec. Financiera : 87% Eficiencia (Eficacia / Ejec Fra \*100): 115%

**Información Financiera:** Ppto Inicial (mill de \$): \$ 100 Ppto Ajustado (mill de \$): \$ 100 Ejec. Financiera (mill de \$): \$ 87

**Descripción del Avance:**

Producto/Bien/Servicio entregado	Unidad	Cantidad Planeada	Cantidad Ejecutada	Eficacia Producto
PB00AB Personas beneficiarias de estrategias de permanencia	Número	750	942	126%
Código. Ind. SUIFP: 220103300				
Observación B / S1: Estudiantes impactados con las estrategias de permanencia del total de estudiantes identificados en alertas tempranas.				
Observación B / S2: Desde La Oficina de Bienestar siempre se ha tenido la meta de acompañar a todos los estudiantes que se identifican con alertas tempranas, la meta siempre será el 100% de los estudiantes identificados, por esto se puede ver reflejado un mayor número de personas impactadas con estrategias de permanencia , ya que siempre se buscara darle acompañamiento a todos quienes estén identificados.				

**Componente:** 2.5 - Infraestructura y ambientes de aprendizaje

**Programa:** 2.5.1 - Infraestructura para una Ciudad Universitaria

**Proyecto: 160530 - Construcción y mejoramiento de la infraestructura física - pascual bravo**

**Síntesis Proyecto:** Eficacia : 0% Ejec. Financiera : 62% Eficiencia (Eficacia / Ejec Fra \*100): 0%

**Información Financiera:** Ppto Inicial (mill de \$): \$ 5.000 Ppto Ajustado (mill de \$): \$ 5.000 Ejec. Financiera (mill de \$): \$ 3.100

### Descripción del Avance:

Producto/Bien/Servicio entregado	Unidad	Cantidad Planeada	Cantidad Ejecutada	Eficacia Producto
PB30AG Sedes de instituciones de educación terciaria o superior restauradas	Número	1	0	0%
Código. Ind. SUIFP: 220202700				
Observación B / S1: Construcción y puesta en funcionamiento del Parque Tech: Investigación tecnológica aplicada para la sociedad.				
Observación B / S2: Tiene cumplimiento en diciembre.				
PB30AH Sedes de instituciones de educación terciaria o superior mejoradas	Número	1	0	0%
Código. Ind. SUIFP: 220202600				
Observación B / S1: Construcción y puesta en funcionamiento de nuevas Zonas de Bienestar.				
Observación B / S2: Tiene cumplimiento en diciembre.				

**Proyecto:** 160532 - Mejoramiento infraestructura tecnologica - pascual bravo

**Síntesis Proyecto:** Eficacia : 0% Ejec. Financiera : 98% Eficiencia (Eficacia / Ejec Fra \*100): 0%

**Información Financiera:** Ppto Inicial (mill de \$): \$ 350 Ppto Ajustado (mill de \$): \$ 350 Ejec. Financiera (mill de \$): \$ 344

### Descripción del Avance:

Producto/Bien/Servicio entregado	Unidad	Cantidad Planeada	Cantidad Ejecutada	Eficacia Producto
PB32AH Centros de acceso comunitario en zonas urbanas y/o rurales y/o apartadas funcionando	Número	3	0	0%
Código. Ind. SUIFP: 230102400				
Observación B / S1: Aulas dotadas con herramientas de hardware y software para favorecer la inclusión.				
Observación B / S2: Tiene cumplimiento en diciembre.				

**Componente:** 2.6 - Investigación, creación y apropiación de saberes

**Programa:** 2.6.1 - Medellín ciudad de la ciencia y el conocimiento

**Proyecto:** 180096 - Consolidacion del proceso de investigacion - pascual bravo

**Síntesis Proyecto:** Eficacia : 100% Ejec. Financiera : 100% Eficiencia (Eficacia / Ejec Fra \*100): 100%

**Información Financiera:** Ppto Inicial (mill de \$): \$ 420 Ppto Ajustado (mill de \$): \$ 420 Ejec. Financiera (mill de \$): \$ 420

### Descripción del Avance:

Producto/Bien/Servicio entregado	Unidad	Cantidad Planeada	Cantidad Ejecutada	Eficacia Producto
PB96AC Artículos publicados en revistas indexadas nacionales e internacionales	Número	1	4	400%
Código. Ind. SUIFP: 390200200				
Observación B / S1: Nuevos grupos de investigación reconocidos y clasificados en categoría A y B Colciencias.				
Observación B / S2: Esta meta se cumplió desde el año pasado, porque la clasificación de grupos ante Minciencias está sujeta a la convocatoria lanzada por ellos, dicha convocatoria no tiene una periodicidad establecida, en ocasiones sacan convocatoria anual o bianual, en los resultados de la convocatoria del año pasado logramos subir de categoría cuatro grupos.				

## 2. Proyectos de Presupuesto Participativo (Iniciativas Comunitarias)

**Línea:** 2 - Transformación Educativa y Cultural

**Componente:** 2.3 - Educación para todos y todas

**Programa:** 2.3.1 - A clase vamos todos y todas

**Proyecto:** 190098 - 20pp99-apoyo para el acceso y permanencia para la educación superior en la iu pascual bravo

**Síntesis Proyecto:** Eficacia : 51% Ejec. Financiera : 50% Eficiencia (Eficacia / Ejec Fra \*100): 102%

**Información Financiera:** Ppto Inicial (mill de \$): \$ 7.523 Ppto Ajustado (mill de \$): \$ 12.250 Ejec. Financiera (mill de \$): \$ 6.116

**Descripción del Avance:**

Producto/Bien/Servicio entregado	Unidad	Cantidad Planeada	Cantidad Ejecutada	Eficacia Producto
PB98BB Beneficiarios de estrategias o programas de apoyo financiero para el acceso y permanencia en la educación superior o terciaria Código. Ind. SUIFP: 220200900 Observación B / S1: Estudiantes matriculados Comuna 1.	Número	250	138	55%
PB98BC Beneficiarios de estrategias o programas de apoyo financiero para el acceso y permanencia en la educación superior o terciaria Código. Ind. SUIFP: 220200900 Observación B / S1: Estudiantes matriculados Comuna 2.	Número	137	59	43%
PB98BD Beneficiarios de estrategias o programas de apoyo financiero para el acceso y permanencia en la educación superior o terciaria Código. Ind. SUIFP: 220200900 Observación B / S1: Estudiantes matriculados Comuna 3.	Número	176	126	72%
PB98BE Beneficiarios de estrategias o programas de apoyo financiero para el acceso y permanencia en la educación superior o terciaria Código. Ind. SUIFP: 220200900 Observación B / S1: Estudiantes matriculados Comuna 4.	Número	318	195	61%
PB98BF Beneficiarios de estrategias o programas de apoyo financiero para el acceso y permanencia en la educación superior o terciaria Código. Ind. SUIFP: 220200900 Observación B / S1: Estudiantes matriculados Comuna 5. Observación B / S2: En este reporte todavía no se han agregado otro tipo de beneficiarios tales como Auxilio de transporte y preuniversitarios.	Número	1.513	111	7%
PB98BG Beneficiarios de estrategias o programas de apoyo financiero para el acceso y permanencia en la educación superior o terciaria Código. Ind. SUIFP: 220200900 Observación B / S1: Estudiantes matriculados Comuna 6.	Número	448	241	54%
PB98BH Beneficiarios de estrategias o programas de apoyo financiero para el acceso y permanencia en la educación superior o terciaria Código. Ind. SUIFP: 220200900 Observación B / S1: Estudiantes matriculados Comuna 7.	Número	367	228	62%

PB98BI	Beneficiarios de estrategias o programas de apoyo financiero para el acceso y permanencia en la educación superior o terciaria	Número	43	35	81%
	Código. Ind. SUIFP: 220200900				
Observación B / S1:	Estudiantes matriculados Comuna 8.				
PB98BJ	Beneficiarios de estrategias o programas de apoyo financiero para el acceso y permanencia en la educación superior o terciaria	Número	342	195	57%
	Código. Ind. SUIFP: 220200900				
Observación B / S1:	Estudiantes matriculados Comuna 9.				
PB98BK	Beneficiarios de estrategias o programas de apoyo financiero para el acceso y permanencia en la educación superior o terciaria	Número	50	7	14%
	Código. Ind. SUIFP: 220200900				
Observación B / S1:	Estudiantes matriculados Comuna 10.				
Observación B / S2:	En este reporte todavía no se han agregado otro tipo de beneficiarios tales como auxilio de sostenimiento.				
PB98BL	Beneficiarios de estrategias o programas de apoyo financiero para el acceso y permanencia en la educación superior o terciaria	Número	37	20	54%
	Código. Ind. SUIFP: 220200900				
Observación B / S1:	Estudiantes matriculados Comuna 11.				
PB98BM	Beneficiarios de estrategias o programas de apoyo financiero para el acceso y permanencia en la educación superior o terciaria	Número	100	36	36%
	Código. Ind. SUIFP: 220200900				
Observación B / S1:	Estudiantes matriculados Comuna 12.				
Observación B / S2:	No hay ningún inconveniente, se sigue avanzando para cumplir la meta, la cual tiene un alto grado de avance ya que actualmente se está en un avance del 36%.				
PB98BN	Beneficiarios de estrategias o programas de apoyo financiero para el acceso y permanencia en la educación superior o terciaria	Número	299	186	62%
	Código. Ind. SUIFP: 220200900				
Observación B / S1:	Estudiantes matriculados Comuna 13.				
PB98BO	Beneficiarios de estrategias o programas de apoyo financiero para el acceso y permanencia en la educación superior o terciaria	Número	35	29	83%
	Código. Ind. SUIFP: 220200900				
Observación B / S1:	Estudiantes matriculados Comuna 15.				
PB98BP	Beneficiarios de estrategias o programas de apoyo financiero para el acceso y permanencia en la educación superior o terciaria	Número	369	110	30%
	Código. Ind. SUIFP: 220200900				
Observación B / S1:	Estudiantes matriculados Comuna 16.				
Observación B / S2:	En este reporte todavía no se han agregado otro tipo de beneficiarios tales como auxilio de sostenimiento y preuniversitarios.				
PB98BQ	Beneficiarios de estrategias o programas de apoyo financiero para el acceso y permanencia en la educación superior o terciaria	Número	169	79	47%
	Código. Ind. SUIFP: 220200900				
Observación B / S1:	Estudiantes matriculados Comuna 60.				

PB98BR Beneficiarios de estrategias o programas de apoyo financiero para el acceso y permanencia en la educación superior o terciaria	Número	12	6	50%
Observación B / S1:	Código. Ind. SUIFP: 220200900	Estudiantes matriculados Comuna 90.		



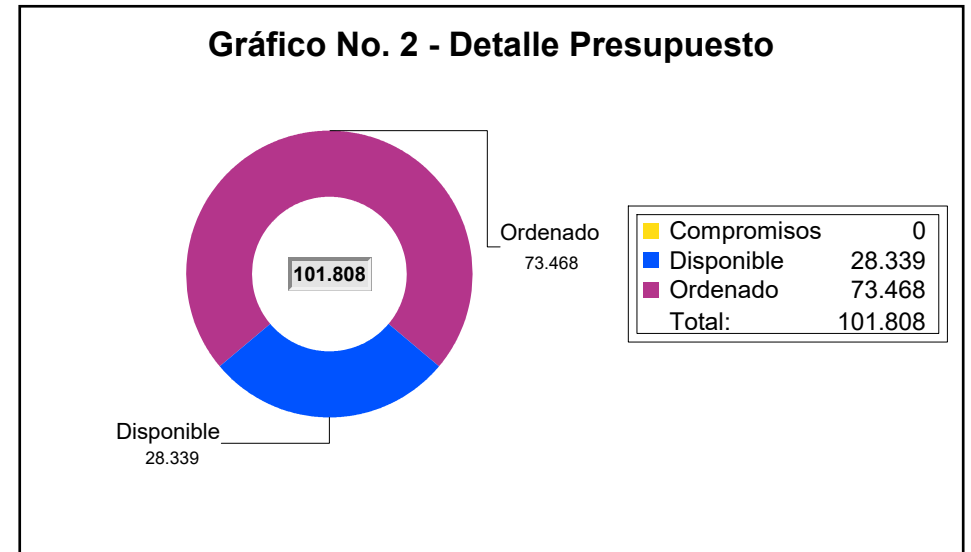
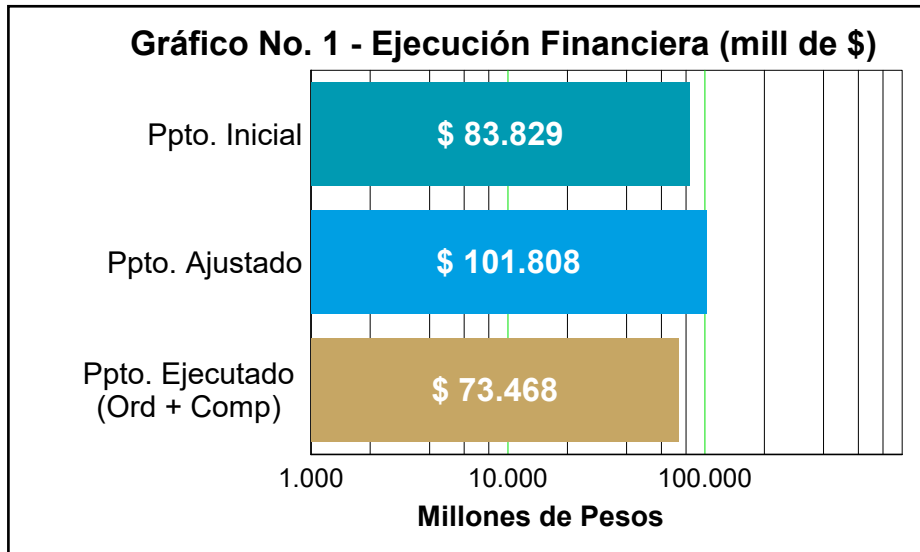

La Ordenación presupuestal al mes de Agosto comprende pagos, facturas y compromisos

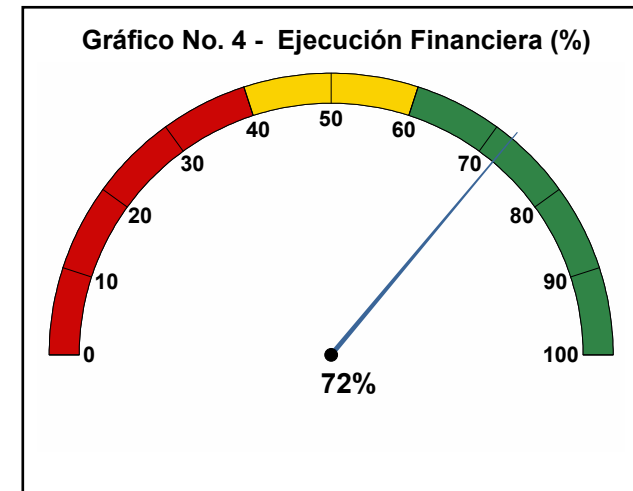
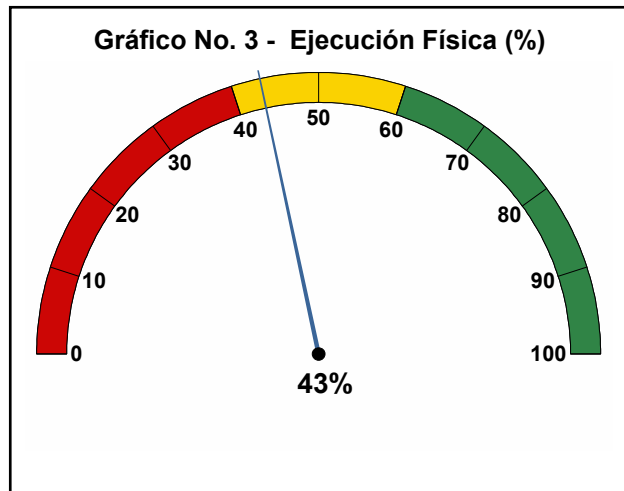



## 1. Proyectos de Iniciativa Institucional

**Línea:** 3 - Medellín me Cuida  
**Componente:** 3.4 - Recuperemos lo Social  
**Programa:** 3.4.5 - Acciones de fortalecimiento social para el cuidado y la protección

**Proyecto:** 160488 - Implementación de la política pública de inquilinatos

**Síntesis Proyecto:** Eficacia : 0% Ejec. Financiera : 81% Eficiencia (Eficacia / Ejec Fra \*100): 0%

**Información Financiera:** Ppto Inicial (mill de \$): \$ 897 Ppto Ajustado (mill de \$): \$ 897 Ejec. Financiera (mill de \$): \$ 730

### Descripción del Avance:

Producto/Bien/Servicio entregado	Unidad	Cantidad Planeada	Cantidad Ejecutada	Eficacia Producto
IV88AB Documentos metodológicos realizados Código. Ind. SUIFP: 409905500	Número	1	0	0%
Observación B / S1:	Corresponde a un documento que consolide la implementación de la Política Pública de Inquilinatos cuyo seguimiento mensual tendrá el proceso mensual en la implementación de lo establecido en el Decreto 0145 de 2019.			
Observación B / S2:	Se tiene la información hasta el mes de agosto de las asistencias realizadas, información que constituye el 66,5% de la información total con la que se construirá el informe definitivo con el que se cumplirá la meta en 2020.			

**Línea:** 4 - Ecociudad  
**Componente:** 4.4 - Urbanismo ecológico  
**Programa:** 4.4.5 - Vivienda, hábitat sostenible y mejoramiento integral de barrios

**Proyecto:** 160483 - Implementación del consejo de política habitacional

**Síntesis Proyecto:** Eficacia : 0% Ejec. Financiera : 82% Eficiencia (Eficacia / Ejec Fra \*100): 0%

**Información Financiera:** Ppto Inicial (mill de \$): \$ 783 Ppto Ajustado (mill de \$): \$ 783 Ejec. Financiera (mill de \$): \$ 640

### Descripción del Avance:

Producto/Bien/Servicio entregado	Unidad	Cantidad Planeada	Cantidad Ejecutada	Eficacia Producto
IV83AE Documentos metodológicos realizados Código. Ind. SUIFP: 409905500	Número	1	0	0%
Observación B / S1:	Corresponde a la creación de un documento que compile las diferentes sesiones técnicas y del Consejo de Política Habitacional en pleno realizadas en el año.			
Observación B / S2:	Se tiene la información hasta el mes de agosto de las asistencias realizadas, información que constituye el 66,5% de la información total con la que se construirá el informe definitivo con el que se cumplirá la meta en 2020.			

**Proyecto:** 160486 - Actualización del plan estratégico habitacional de medellín - pehmed

**Síntesis Proyecto:** Eficacia : 0% Ejec. Financiera : 84% Eficiencia (Eficacia / Ejec Fra \*100): 0%

**Información Financiera:** Ppto Inicial (mill de \$): \$ 689 Ppto Ajustado (mill de \$): \$ 689 Ejec. Financiera (mill de \$): \$ 577

### Descripción del Avance:

Producto/Bien/Servicio entregado	Unidad	Cantidad Planeada	Cantidad Ejecutada	Eficacia Producto
IV86AF Documentos de planeación realizados Código. Ind. SUIFP: 409905400	Número	1	0	0%
Observación B / S1:	Corresponde a un documento técnico que compile el avance del PEHMED 2030 y su seguimiento mensual será el avance de la implementación.			

Observación B / S2: Se tiene la información hasta el mes de agosto de las asistencias realizadas, información que constituye el 66,5% de la información total con la que se construirá el informe definitivo con el que se cumplirá la meta en 2020.

**Proyecto: 160489 - Implementación de soluciones definitivas de vivienda para población de reasentamiento**

**Síntesis Proyecto:** Eficacia : 7% Ejec. Financiera : 97% Eficiencia (Eficacia / Ejec Fra \*100): 8%

**Información Financiera:** Ppto Inicial (mill de \$): \$ 21.741 Ppto Ajustado (mill de \$): \$ 21.741 Ejec. Financiera (mill de \$): \$ 20.990

**Descripción del Avance:**

Producto/Bien/Servicio entregado	Unidad	Cantidad Planeada	Cantidad Ejecutada	Eficacia Producto
IV89AE Hogares beneficiados con adquisición de vivienda	Número	27	2	7%
Código. Ind. SUIFP: 400103100				

Observación B / S1: Subsidios para vivienda definitiva asignados a hogares sujetos de reasentamiento por eventos naturales, riesgo y desastres.

Observación B / S2: Se viene trabajando en la caracterización de las familias sujeto de beneficio. Se espera cumplir con la meta al finalizar el año

**Proyecto: 160490 - Implementación de soluciones definitivas de vivienda para población en arrendamiento temporal**

**Síntesis Proyecto:** Eficacia : 38% Ejec. Financiera : 80% Eficiencia (Eficacia / Ejec Fra \*100): 47%

**Información Financiera:** Ppto Inicial (mill de \$): \$ 1.851 Ppto Ajustado (mill de \$): \$ 1.851 Ejec. Financiera (mill de \$): \$ 1.480

**Descripción del Avance:**

Producto/Bien/Servicio entregado	Unidad	Cantidad Planeada	Cantidad Ejecutada	Eficacia Producto
IV90AC Hogares beneficiados con adquisición de vivienda	Número	8	3	38%
Código. Ind. SUIFP: 400103100				

Observación B / S1: Subsidios para vivienda definitiva asignados a la población de arrendamiento temporal.

Observación B / S2: Se viene trabajando en la caracterización de las familias sujeto de beneficio. Se espera cumplir con la meta al finalizar el año

**Proyecto: 160491 - Aplicación de subsidios para arrendamiento temporal**

**Síntesis Proyecto:** Eficacia : 97% Ejec. Financiera : 70% Eficiencia (Eficacia / Ejec Fra \*100): 139%

**Información Financiera:** Ppto Inicial (mill de \$): \$ 14.401 Ppto Ajustado (mill de \$): \$ 14.401 Ejec. Financiera (mill de \$): \$ 10.013

**Descripción del Avance:**

Producto/Bien/Servicio entregado	Unidad	Cantidad Planeada	Cantidad Ejecutada	Eficacia Producto
IV91AG Hogares beneficiados con arrendamiento de vivienda	Número	3.100	2.993	97%
Código. Ind. SUIFP: 400103300				

Observación B / S1: Subsidios asignados para pago de arrendamiento temporal.

**Proyecto: 160492 - Aplicación de subsidios y construcción de vivienda nueva para población de demanda libre**

**Síntesis Proyecto:** Eficacia : 11% Ejec. Financiera : 91% Eficiencia (Eficacia / Ejec Fra \*100): 12%

**Información Financiera:** Ppto Inicial (mill de \$): \$ 9.560 Ppto Ajustado (mill de \$): \$ 9.560 Ejec. Financiera (mill de \$): \$ 8.717

**Descripción del Avance:**

Producto/Bien/Servicio entregado	Unidad	Cantidad Planeada	Cantidad Ejecutada	Eficacia Producto
IV92AG Pqr atendidas	Número	456	12	3%
Código. Ind. SUIFP: 400102300				

Observación B / S1: Corresponde a los Subsidios para vivienda nueva asignados, atendidos por solicitudes directa de la población o aquella población que sea identificada y cumpla con los requisitos en la asignación del subsidio.

Observación B / S2: Se viene trabajando en la caracterización de las familias sujeto de beneficio. Se espera cumplir con la meta al finalizar el año

IV92AH Viviendas de interés social urbanas construidas Número 563 104 18%

Código. Ind. SUIFP: 400101400

Observación B / S1: Vivienda de interés social construida.

Observación B / S2: Los procesos constructivos están dispuestos por etapas, solo se cuenta el indicador cuando el proceso constructivo haya finalizado.

**Proyecto: 160493 - Identificación de suelo para vivienda social**

**Síntesis Proyecto:** Eficacia : 0% Ejec. Financiera : 77% Eficiencia (Eficacia / Ejec Fra \*100): 0%

**Información Financiera:** Ppto Inicial (mill de \$): \$ 926 Ppto Ajustado (mill de \$): \$ 926 Ejec. Financiera (mill de \$): \$ 711

**Descripción del Avance:**

**Producto/Bien/Servicio entregado**

IV93AB Estudios o diseños realizados Unidad Cantidad Planeada Cantidad Ejecutada Eficacia Producto  
Número 1 0 0%

Código. Ind. SUIFP: 400103000

Observación B / S1: Documento que consolide la identificar suelos con potencial de desarrollo así como las gestiones que se adelantes para determinar prefactibilidad y factibilidad de lotes y proyectos. De igual forma revisar la forma por la cual el instituto podría desarrollar alguno de los suelos identificados y encontrar los mecanismos de gestión y financiación, el seguimiento mensual será el resultado de estas gestiones.

Observación B / S2: Se tiene la información hasta el mes de agosto de las asistencias realizadas, información que constituye el 66,5% de la información total con la que se construirá el informe definitivo con el que se cumplirá la meta en 2020.

**Proyecto: 160494 - Apoyo a la autoconstrucción e iniciativas de vivienda comunitaria**

**Síntesis Proyecto:** Eficacia : 0% Ejec. Financiera : 89% Eficiencia (Eficacia / Ejec Fra \*100): 0%

**Información Financiera:** Ppto Inicial (mill de \$): \$ 1.191 Ppto Ajustado (mill de \$): \$ 1.191 Ejec. Financiera (mill de \$): \$ 1.057

**Descripción del Avance:**

**Producto/Bien/Servicio entregado**

IV94AC Hogares beneficiados con construcción de vivienda en sitio propio Unidad Cantidad Planeada Cantidad Ejecutada Eficacia Producto  
Número 30 0 0%

Código. Ind. SUIFP: 400103400

Observación B / S1: Subsidios Asignados en Proyectos de Autoconstrucción e Iniciativas Comunitarias.

Observación B / S2: Se viene trabajando en el acompañamiento de los postulados de los cuales se ha recibido la información necesaria para hacer el estudio respectivo en la búsqueda del cumplimiento de los requisitos, peor por ahora ninguno que cumpla con los requisitos para el avance en la meta.

**Proyecto: 160495 - Aplicación de subsidios para el mejoramiento de vivienda**

**Síntesis Proyecto:** Eficacia : 70% Ejec. Financiera : 56% Eficiencia (Eficacia / Ejec Fra \*100): 126%

**Información Financiera:** Ppto Inicial (mill de \$): \$ 20.855 Ppto Ajustado (mill de \$): \$ 35.855 Ejec. Financiera (mill de \$): \$ 20.109

**Descripción del Avance:**

**Producto/Bien/Servicio entregado**

IV95AD Viviendas de interés social urbanas mejoradas Unidad Cantidad Planeada Cantidad Ejecutada Eficacia Producto  
Número 1.327 935 70%

Código. Ind. SUIFP: 400101500

Observación B / S1: Subsidios para mejoramiento de vivienda asignados.

**Proyecto: 160496 - Construcción y mejoramiento del entorno barrial**

**Síntesis Proyecto:** Eficacia : 0% Ejec. Financiera : 76% Eficiencia (Eficacia / Ejec Fra \*100): 0%

**Información Financiera:** Ppto Inicial (mill de \$): \$ 547 Ppto Ajustado (mill de \$): \$ 547 Ejec. Financiera (mill de \$): \$ 418

### Descripción del Avance:

#### Producto/Bien/Servicio entregado

IV96AB Espacio publico adecuado

Unidad

m2

Cantidad Planeada

170

Cantidad Ejecutada

0

Eficacia Producto

0%

Código. Ind. SUIFP: 400202000

Observación B / S1: Espacio público del entorno barrial mejorado.

Observación B / S2: El 18 de agosto de 2020 se reinicia el contrato interadministrativo n° 367 de 2019 con la EDU, dado que se implementaron los protocolos de bioseguridad debido a la contingencia del COVID19 lo que retrasó la ejecución. Se reinicia con las actividades de o

**Proyecto: 160497 - Apoyo para la titulación de predios**

**Síntesis Proyecto:** Eficacia : 23% Ejec. Financiera : 73% Eficiencia (Eficacia / Ejec Fra \*100): 32%

**Información Financiera:** Ppto Inicial (mill de \$): \$ 938 Ppto Ajustado (mill de \$): \$ 938 Ejec. Financiera (mill de \$): \$ 688

### Descripción del Avance:

#### Producto/Bien/Servicio entregado

IV97AD Bienes fiscales saneados y titulados

Unidad

Número

Cantidad Planeada

259

Cantidad Ejecutada

60

Eficacia Producto

23%

Código. Ind. SUIFP: 400100700

Observación B / S1: Predios titulados para favorecer a las familias más vulnerables.

Observación B / S2: Se viene trabajando en la identificación de los posibles beneficiarios para lograr cumplir la meta trazada a final de este año

**Proyecto: 160498 - Apoyo para el reconocimiento de edificaciones**

**Síntesis Proyecto:** Eficacia : 0% Ejec. Financiera : 89% Eficiencia (Eficacia / Ejec Fra \*100): 0%

**Información Financiera:** Ppto Inicial (mill de \$): \$ 2.719 Ppto Ajustado (mill de \$): \$ 2.719 Ejec. Financiera (mill de \$): \$ 2.414

### Descripción del Avance:

#### Producto/Bien/Servicio entregado

IV98AE Proyectos de acueducto y alcantarillado en área urbana financiados

Unidad

Número

Cantidad Planeada

300

Cantidad Ejecutada

0

Eficacia Producto

0%

Código. Ind. SUIFP: 400302500

Observación B / S1: Edificaciones reconocidas por resolución de curaduría.

Observación B / S2: Aun no se han recibido resoluciones nuevas de reconocimiento de edificaciones por parte de la curaduría segunda, el próximo mes se radicarán 79 cbml-169 unidades de vivienda a la curaduría segunda, para avanzar en la meta trazada.

**Proyecto: 160499 - Saneamiento predial y gestión para la tenencia segura**

**Síntesis Proyecto:** Eficacia : 100% Ejec. Financiera : 71% Eficiencia (Eficacia / Ejec Fra \*100): 140%

**Información Financiera:** Ppto Inicial (mill de \$): \$ 788 Ppto Ajustado (mill de \$): \$ 788 Ejec. Financiera (mill de \$): \$ 561

### Descripción del Avance:

#### Producto/Bien/Servicio entregado

IV99AF Bienes fiscales saneados y titulados

Unidad

Número

Cantidad Planeada

98

Cantidad Ejecutada

122

Eficacia Producto

124%

Código. Ind. SUIFP: 400100700

Observación B / S1: Viviendas escrituradas por saneamiento predial.

Observación B / S2: Se incrementa el número de escrituras debido a la gran demanda de este servicio en la ciudad de Medellín.

**Proyecto: 160500 - Asistencia social para proyectos habitacionales**

**Síntesis Proyecto:** Eficacia : 0% Ejec. Financiera : 70% Eficiencia (Eficacia / Ejec Fra \*100): 0%

**Información Financiera:** Ppto Inicial (mill de \$): \$ 1.475 Ppto Ajustado (mill de \$): \$ 1.475 Ejec. Financiera (mill de \$): \$ 1.031

**Descripción del Avance:**

Producto/Bien/Servicio entregado	Unidad	Cantidad Planeada	Cantidad Ejecutada	Eficacia Producto
IV00AC Entidades territoriales asistidas técnicamente Código. Ind. SUIFP: 400100200	Número	1	0	0%
Observación B / S1:	Corresponde a la asistencia técnica y acompañamiento social de los Proyectos de Vivienda de Interés Prioritario (VIP) y Vivienda de Interés Social (VIS) de todo el territorio de la ciudad de Medellín atendida, cuyo detalle será el número de acompañamientos realizados mensualmente.			
Observación B / S2:	Se tiene la información hasta el mes de agosto de las asistencias realizadas, información que constituye el 66,5% de la información total con la que se construirá el informe definitivo con el que se cumplirá la meta en 2020.			

## 2. Proyectos de Presupuesto Participativo (Iniciativas Comunitarias)

**Línea:** 4 - Ecociudad  
**Componente:** 4.4 - Urbanismo ecológico  
**Programa:** 4.4.5 - Vivienda, hábitat sostenible y mejoramiento integral de barrios

**Proyecto:** 190115 - 20pp99-mejoramiento de vivienda en la ciudad

**Síntesis Proyecto:** Eficacia : 8% Ejec. Financiera : 45% Eficiencia (Eficacia / Ejec Fra \*100): 18%

**Información Financiera:** Ppto Inicial (mill de \$): \$ 4.468 Ppto Ajustado (mill de \$): \$ 7.446 Ejec. Financiera (mill de \$): \$ 3.332

**Descripción del Avance:**

Producto/Bien/Servicio entregado	Unidad	Cantidad Planeada	Cantidad Ejecutada	Eficacia Producto
IV15AB Viviendas de interés social urbanas mejoradas Código. Ind. SUIFP: 400101500	Número	500	41	8%
Observación B / S1:	Subsidios para mejoramiento de vivienda asignados.			
Observación B / S2:	Primero se define una etapa de diagnóstico y posterior asignación del subsidio, se espera lograr cumplir la meta a final del año			





**Gráfico No. 1 - Ejecución Financiera (mill de \$)**

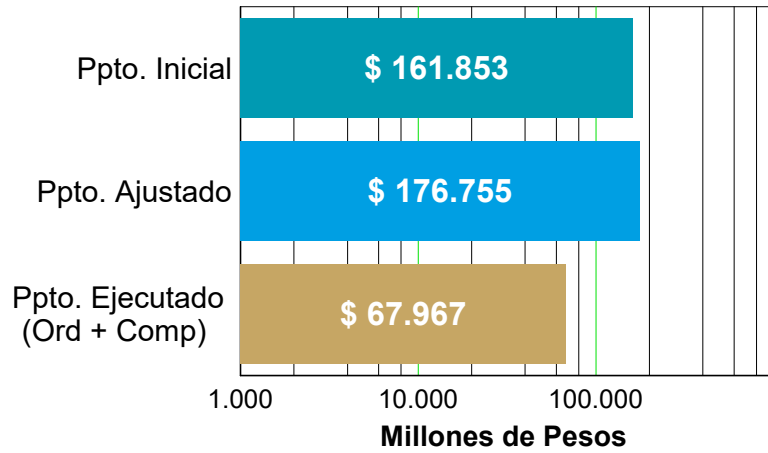

**Gráfico No. 2 - Detalle Presupuesto**

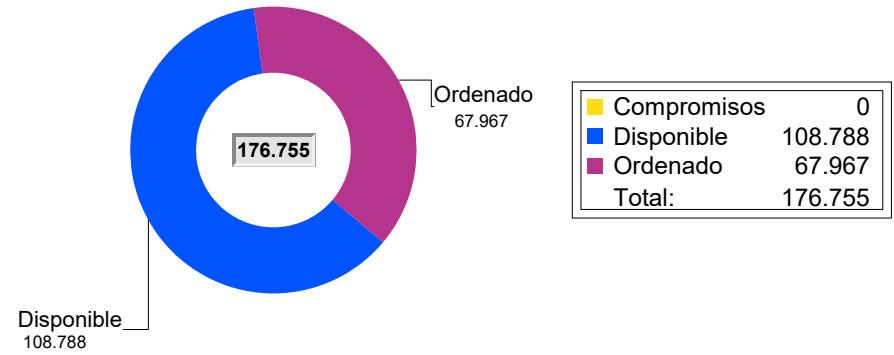

La Ordenación presupuestal al mes de Agosto comprende pagos, facturas y compromisos

**Gráfico No. 3 - Ejecución Física (%)**

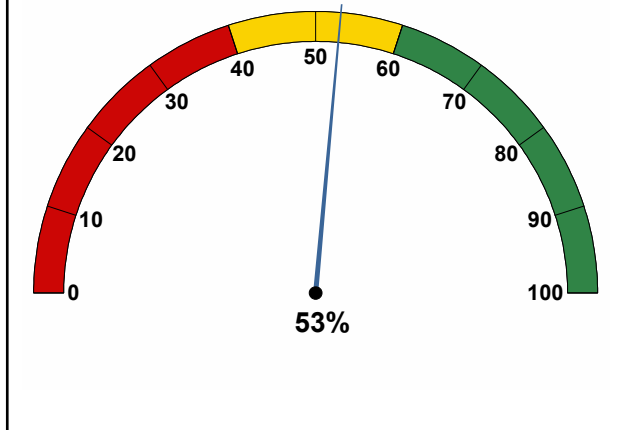

**Gráfico No. 4 - Ejecución Financiera (%)**

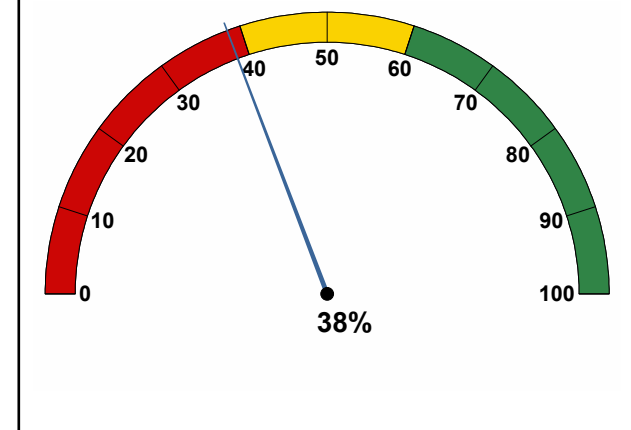



## 1. Proyectos de Iniciativa Institucional

**Línea:** 2 - Transformación Educativa y Cultural  
**Componente:** 2.2 - Transformación Curricular para la Cuarta revolución Industrial  
**Programa:** 2.2.2 - Pertinencia, calidad y habilidades para la educación del futuro

**Proyecto:** 160503 - Fortalecimiento de la sinergia de las tres instituciones públicas de educación superior

**Síntesis Proyecto:** Eficacia : 0% Ejec. Financiera : 4% Eficiencia (Eficacia / Ejec Fra \*100): 0%

**Información Financiera:** Ppto Inicial (mill de \$): \$ 4.547 Ppto Ajustado (mill de \$): \$ 8.753 Ejec. Financiera (mill de \$): \$ 341

### Descripción del Avance:

Producto/Bien/Servicio entregado	Unidad	Cantidad Planeada	Cantidad Ejecutada	Eficacia Producto
AS03CA Beneficiarios de programas o estrategias de permanencia en la educación superior o terciaria Código. Ind. SUIFP: 220200600	Número	4.000	0	0%
Observación B / S1: Dada la contingencia del Covid-19, se apoyará una cantidad mayor de estudiantes para contribuir a disminuir la deserción, para lo cual no se necesitan recursos adicionales.				
Observación B / S2: Se firmaron convenios interadministrativos con 3 IES adscritas al municipio de Medellín y 3 IES del departamento de Antioquia para la ejecución de la estrategia de permanencia: Acompañamiento al aprendizaje y piloto de monitorias; adicionalmente se encuentra en proceso la adquisición de computadores para beneficiarios de la entidad.				
AS03CB Estrategias divulgación implementadas Código. Ind. SUIFP: 220202400	Número	3	0	0%
Observación B / S1: Se refiere a las estrategias de comunicación de cada una de las estrategias del proyecto: Permanencia, Orientación vocacional e Inserción laboral.				
Observación B / S2: La divulgación se hará una vez inicien las estrategias del proyecto.				
AS03CC Programas y proyectos de educación o investigación articulados con el sector productivo Código. Ind. SUIFP: 220201300	Número	1	0	0%
Observación B / S2: Se firmó convenio interadministrativo con la UdeA para la ejecución de la estrategia de inserción laboral desarrollada por el CUEE.				

**Proyecto:** 160504 - Fortalecimiento de la estrategia de educación superior digital

**Síntesis Proyecto:** Eficacia : 56% Ejec. Financiera : 25% Eficiencia (Eficacia / Ejec Fra \*100): 225%

**Información Financiera:** Ppto Inicial (mill de \$): \$ 6.060 Ppto Ajustado (mill de \$): \$ 11.502 Ejec. Financiera (mill de \$): \$ 2.856

### Descripción del Avance:

Producto/Bien/Servicio entregado	Unidad	Cantidad Planeada	Cantidad Ejecutada	Eficacia Producto
AS04CI Contenidos educativos para la educación superior o terciaria producidos Código. Ind. SUIFP: 220202300	Número	3	0	0%
Observación B / S2: Para la producción de contenidos educativos, se han recibido dos propuestas de Pascual Bravo y UdeA; se está a la espera de la propuesta de Polygonus. Adicional a esto, se está gestionando con el proyecto de Alianzas estratégicas la construcción de 4 contenidos virtuales en habilidades blandas para la Cuarta Revolución Industrial.				
AS04CJ Personas beneficiadas con procesos de formación informal Código. Ind. SUIFP: 220104900	Número	20.000	13.494	67%
AS04CK Estrategias divulgación implementadas Código. Ind. SUIFP: 220202400	Número	1	1	100%
Observación B / S1: Se refiere a la estrategia de comunicación permanente de la oferta del campus digital @Medellín.				

**Proyecto: 160518 - Fortalecimiento de alianzas de cooperación universidad - empresa para el desarrollo humano, científico y del empleo****Síntesis Proyecto:** Eficacia : 100% Ejec. Financiera : 29% Eficiencia (Eficacia / Ejec Fra \*100): 345%**Información Financiera:** Ppto Inicial (mill de \$): \$ 127 Ppto Ajustado (mill de \$): \$ 127 Ejec. Financiera (mill de \$): \$ 37**Descripción del Avance:**

Producto/Bien/Servicio entregado	Unidad	Cantidad Planeada	Cantidad Ejecutada	Eficacia Producto
AS18BE Documentos de lineamientos técnicos realizados	Número	2	2	100%
Código. Ind. SUIFP: 229905300				
Observación B / S1: Convenios, contratos, acuerdos de intensión, entre otras modalidades firmados con entidades publicas y/o privadas.				
Observación B / S2: Se firmó convenio con el SENA y con ParqueSoft (Pygmalión).				

**Proyecto: 160521 - Apoyo para la internacionalización del sistema de educación superior****Síntesis Proyecto:** Eficacia : 40% Ejec. Financiera : 25% Eficiencia (Eficacia / Ejec Fra \*100): 163%**Información Financiera:** Ppto Inicial (mill de \$): \$ 309 Ppto Ajustado (mill de \$): \$ 309 Ejec. Financiera (mill de \$): \$ 76**Descripción del Avance:**

Producto/Bien/Servicio entregado	Unidad	Cantidad Planeada	Cantidad Ejecutada	Eficacia Producto
AS21BE Alianzas estratégicas de cooperación internacional ejecutadas.	Número	5	2	40%
Código. Ind. SUIFP: 020800800				
Observación B / S1: Convenios, contratos, memorandos de entendimientos, acuerdos de intensión, entre otros tipos de documentos que se realicen con entidades nacionales o internacionales, para fomentar la internacionalización de la educación superior.				
Observación B / S2: Se firmaron dos Convenios Especiales de Cooperación de Ciencia y Tecnología, así: 1. SAPIENCIA, MAKAI, ACCENTURE, FUNDACIÓN SALDARRIAGA CONCHA Y RUTA N. 2. SAPIENCIA, Corpoemprende y Distilled				

**Componente:** 2.3 - Educación para todos y todas**Programa:** 2.3.1 - A clase vamos todos y todas**Proyecto: 160502 - Apoyo para el acceso a la educación superior****Síntesis Proyecto:** Eficacia : 49% Ejec. Financiera : 55% Eficiencia (Eficacia / Ejec Fra \*100): 89%**Información Financiera:** Ppto Inicial (mill de \$): \$ 57.206 Ppto Ajustado (mill de \$): \$ 57.206 Ejec. Financiera (mill de \$): \$ 31.647**Descripción del Avance:**

Producto/Bien/Servicio entregado	Unidad	Cantidad Planeada	Cantidad Ejecutada	Eficacia Producto
AS02EA Beneficiarios de estrategias o programas de apoyo financiero para el acceso a la educación superior o terciaria	Número	1.455	948	65%
Código. Ind. SUIFP: 220200700				
AS02EB Estrategias divulgación implementadas	Número	3	1	33%
Código. Ind. SUIFP: 220202400				
Observación B / S1: Se refiere a las estrategias de comunicación implementadas para las convocatorias (2) de los programas de acceso a la educación superior y a la Feria de orientación vocacional realizada por la entidad.				
Observación B / S2: Se realizó la convocatoria 2020-2 de los fondos de pregrado y postgrado.				

**Proyecto: 160516 - Consolidación de la formación técnica y tecnológica en el sistema de educación terciaria**

**Síntesis Proyecto:** Eficacia : 69% Ejec. Financiera : 16% Eficiencia (Eficacia / Ejec Fra \*100): 428%

**Información Financiera:** Ppto Inicial (mill de \$): \$ 66.537 Ppto Ajustado (mill de \$): \$ 65.537 Ejec. Financiera (mill de \$): \$ 10.506

**Descripción del Avance:**

Producto/Bien/Servicio entregado	Unidad	Cantidad Planeada	Cantidad Ejecutada	Eficacia Producto
AS16BG Estrategias divulgación implementadas Código. Ind. SUIFP: 220202400	Número	2	1	50%
Observación B / S1: Se refiere a las estrategias de comunicación implementadas para las convocatorias de Becas Tecnologías (2 en el año).				
AS16BH Beneficiarios de estrategias o programas de apoyo financiero para el acceso a la educación superior o terciaria Código. Ind. SUIFP: 220200700	Número	5.000	2.800	56%
Observación B / S2: De la convocatoria 2020-2 se encuentran seleccionados 3.000 jóvenes y a la fecha se han matriculado 2.800. El reporte final de beneficiarios está siendo procesado por las IES, quienes por las condiciones de la Pandemia modificaron los calendarios. Se espera tener los resultados para finales de septiembre, una vez se culminen los ajustes a la matrícula.				
AS16BI Instituciones de educación superior o terciaria fortalecidas en competencias comunicativas en idiomas extranjeros Código. Ind. SUIFP: 220201800	Número	3	6	200%
Observación B / S2: Se encuentran en ejecución convenios con Ardor Learning y el TdeA para el fortalecimiento de habilidades en otro idioma de los estudiantes de las Instituciones : ITM, Colegio Mayor, Pascual Bravo, Tecnológico de Antioquia, Politécnico Jaime Isaza Cadavid e Institución Universitaria Digital de Antioquia.				

**Componente:** 2.5 - Infraestructura y ambientes de aprendizaje

**Programa:** 2.5.1 - Infraestructura para una Ciudad Universitaria

**Proyecto:** 170032 - Fortalecimiento de la capacidad institucional de la agencia de educación superior sapiencia

**Síntesis Proyecto:** Eficacia : 22% Ejec. Financiera : 73% Eficiencia (Eficacia / Ejec Fra \*100): 30%

**Información Financiera:** Ppto Inicial (mill de \$): \$ 1.300 Ppto Ajustado (mill de \$): \$ 1.300 Ejec. Financiera (mill de \$): \$ 947

**Descripción del Avance:**

Producto/Bien/Servicio entregado	Unidad	Cantidad Planeada	Cantidad Ejecutada	Eficacia Producto
AS32AG Índice de capacidad en la prestación de servicios de tecnología Código. Ind. SUIFP: 029906600	%	100	66	66%
AS32AH Sedes mantenidas Código. Ind. SUIFP: 029901600	Número	1	0	0%
Observación B / S2: Se han realizado los mantenimientos respectivos durante el año; el plan de mantenimientos tiene una ejecución del 75%.				
AS32AI Sistema de gestión implementado Código. Ind. SUIFP: 029906100	Número	1	0	0%
Observación B / S2: Se tiene un avance del 56% entre los sistemas de gestión: MIPG, Calidad y SST.				

**Proyecto:** 190114 - Administración de ciudades universitarias

**Síntesis Proyecto:** Eficacia : 0% Ejec. Financiera : 22% Eficiencia (Eficacia / Ejec Fra \*100): 0%

**Información Financiera:** Ppto Inicial (mill de \$): \$ 5.700 Ppto Ajustado (mill de \$): \$ 9.510 Ejec. Financiera (mill de \$): \$ 2.090

**Descripción del Avance:**

Producto/Bien/Servicio entregado	Unidad	Cantidad Planeada	Cantidad Ejecutada	Eficacia Producto
----------------------------------	--------	-------------------	--------------------	-------------------

AS14AB	Beneficiarios de estrategias o programas de fomento para el acceso a la educación superior o terciaria	Número	8.000	0	0%
	Código. Ind. SUIFP: 220200500				
Observación B / S2:	La puesta en marcha de la ciudadela depende de la entrega por parte de la Secretaría de educación y la EDU.				
AS14AC	Programas y proyectos de educación o investigación articulados con el sector productivo	Número	13	0	0%
	Código. Ind. SUIFP: 220201300				
Observación B / S2:	La puesta en marcha de la ciudadela depende de la entrega por parte de la Secretaría de educación y la EDU.				

**Componente:** 2.6 - Investigación, creación y apropiación de saberes

**Programa:** 2.6.1 - Medellín ciudad de la ciencia y el conocimiento

**Proyecto:** 160526 - Implementación del fondo local para la investigación científica del sistema de educación superior

**Síntesis Proyecto:** Eficacia : 0% Ejec. Financiera : 56% Eficiencia (Eficacia / Ejec Fra \*100): 0%

**Información Financiera:** Ppto Inicial (mill de \$): \$ 874 Ppto Ajustado (mill de \$): \$ 874 Ejec. Financiera (mill de \$): \$ 489

**Descripción del Avance:**

Producto/Bien/Servicio entregado	Unidad	Cantidad Planeada	Cantidad Ejecutada	Eficacia Producto
AS26EF Proyectos financiados para el desarrollo tecnológico y la innovación	Número	13	0	0%

Código. Ind. SUIFP: 390300200

Observación B / S2: Se firmó convenio con el CTA para la realización de la estrategia Premios Medellín Investiga; la gala de premiación se realizará la última semana de noviembre.

**Proyecto:** 160527 - Fortalecimiento del observatorio de educación superior (odes)

**Síntesis Proyecto:** Eficacia : 50% Ejec. Financiera : 33% Eficiencia (Eficacia / Ejec Fra \*100): 151%

**Información Financiera:** Ppto Inicial (mill de \$): \$ 341 Ppto Ajustado (mill de \$): \$ 341 Ejec. Financiera (mill de \$): \$ 113

**Descripción del Avance:**

Producto/Bien/Servicio entregado	Unidad	Cantidad Planeada	Cantidad Ejecutada	Eficacia Producto
AS27AI Documentos de estudios e investigación en educación superior o terciaria realizados	Número	4	2	50%

Código. Ind. SUIFP: 220200300

Observación B / S1: Boletines elaborados por el ODES, sobre temas de educación superior.

## 2. Proyectos de Presupuesto Participativo (Iniciativas Comunitarias)

**Línea:** 2 - Transformación Educativa y Cultural

**Componente:** 2.3 - Educación para todos y todas

**Programa:** 2.3.1 - A clase vamos todos y todas

**Proyecto:** 190074 - 20pp99-apoyo para el acceso y permanencia a la educación superior -sapiencia

**Síntesis Proyecto:** Eficacia : 62% Ejec. Financiera : 89% Eficiencia (Eficacia / Ejec Fra \*100): 70%

**Información Financiera:** Ppto Inicial (mill de \$): \$ 18.852 Ppto Ajustado (mill de \$): \$ 21.296 Ejec. Financiera (mill de \$): \$ 18.866

**Descripción del Avance:**

**Producto/Bien/Servicio entregado**

	<b>Unidad</b>	<b>Cantidad Planeada</b>	<b>Cantidad Ejecutada</b>	<b>Eficacia Producto</b>
AS74AB Beneficiarios de estrategias o programas de fomento para el acceso a la educación superior o terciaria Código. Ind. SUIFP: 220200500	Número	22.000	13.936	63%
AS74AC Beneficiarios de estrategias o programas de apoyo financiero para el acceso y permanencia en la educación superior o terciaria Código. Ind. SUIFP: 220200900	Número	910	547	60%





# Agencia para la Gestión del Paisaje, el Patrimonio y APP

Resumen sobre el comportamiento físico y financiero a 31 de Agosto de 2020

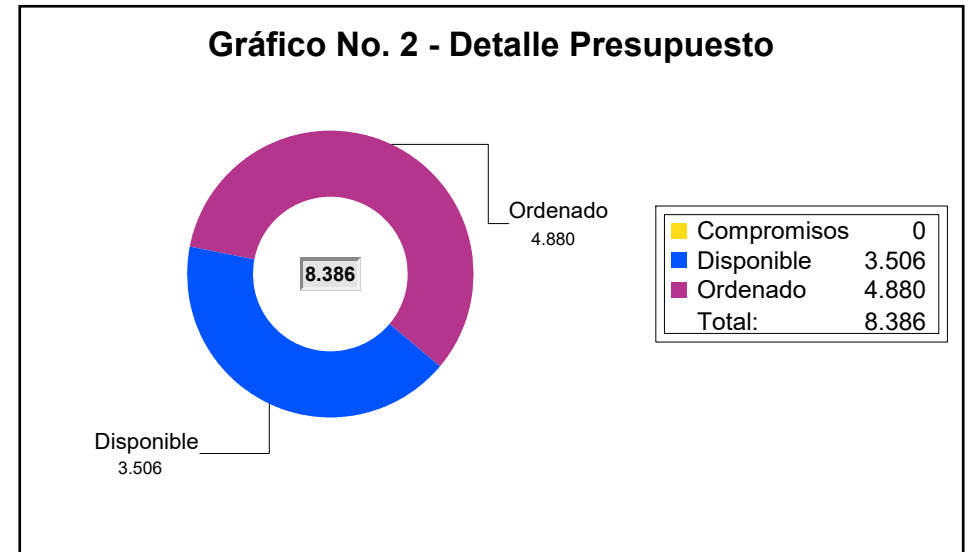
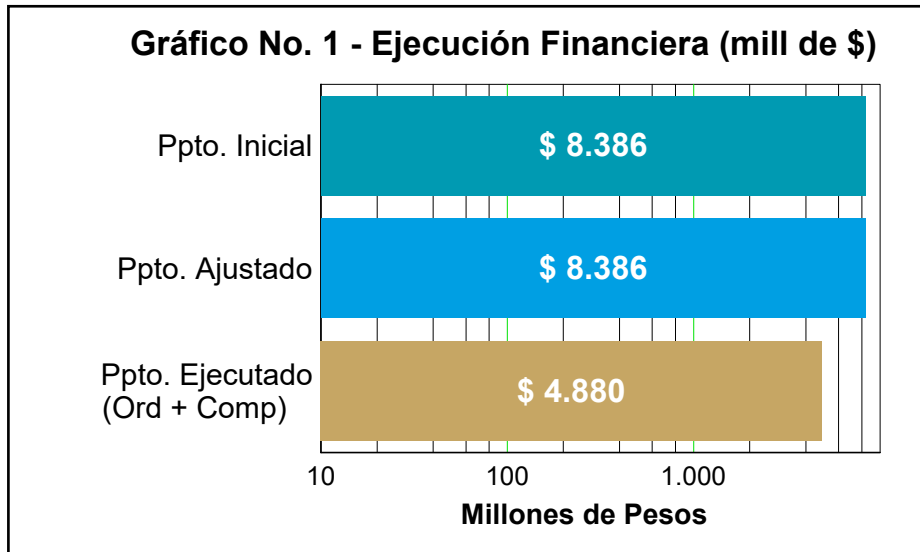

La Ordenación presupuestal al mes de Agosto comprende pagos, facturas y compromisos

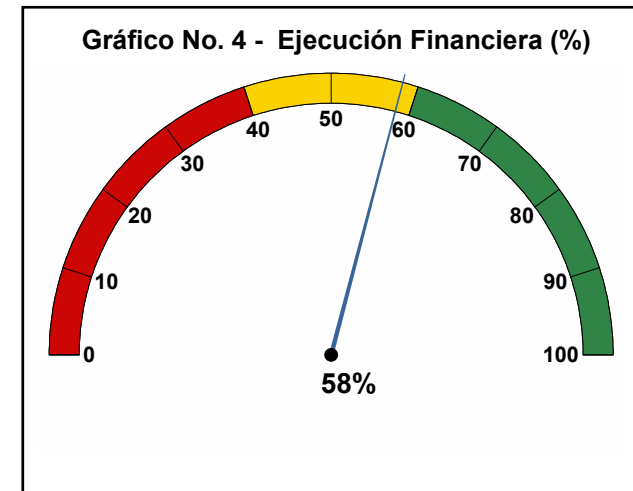
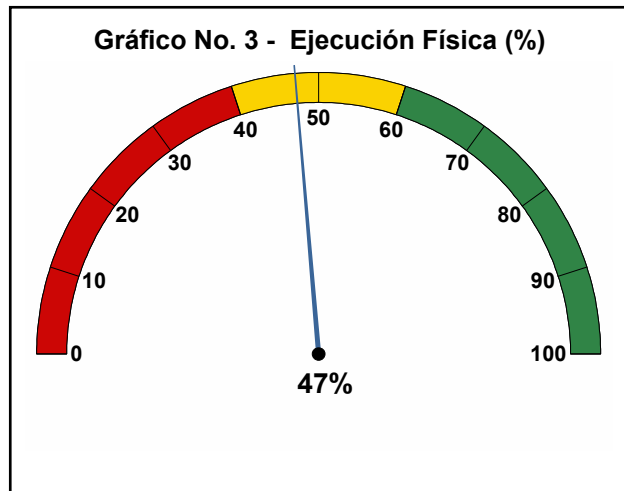



## 1. Proyectos de Iniciativa Institucional

**Línea:** 4 - Ecociudad  
**Componente:** 4.4 - Urbanismo ecológico  
**Programa:** 4.4.2 - Espacio público para el disfrute colectivo y la sostenibilidad territorial

**Proyecto:** 160537 - Recuperación e intervención del espacio público en zonas de consolidación

**Síntesis Proyecto:** Eficacia : 100% Ejec. Financiera : 60% Eficiencia (Eficacia / Ejec Fra \*100): 167%

**Información Financiera:** Ppto Inicial (mill de \$): \$ 950 Ppto Ajustado (mill de \$): \$ 950 Ejec. Financiera (mill de \$): \$ 568

### Descripción del Avance:

Producto/Bien/Servicio entregado	Unidad	Cantidad Planeada	Cantidad Ejecutada	Eficacia Producto
AP37AC Documentos de lineamientos técnicos elaborados Código. Ind. SUIFP: 400201500	Número	1	1	100%
Observación B / S1: Documento de lineamientos técnicos con la propuesta de intervención de cualificación del paisaje en corredores estratégicos ubicados en zonas de consolidación.				
Observación B / S2: Se encuentra en ejecución el proyecto de Av. Jardín para la Cualificación del Paisaje Urbano y el Espacio Público para esta zona de la ciudad. 1. Puentes Peatonales Levantamiento de 4 puentes. 2. Propuesta de Desarrollo de Cualificación integral de Paisaje Urbano para perpetuo socorro en el marco de la prefactibilidad TOD NAMA. 3. Propuesta arquitectónica y urbanística para el nuevo Centro Cívico y Mirador del Cerro Nutibara de Medellín. 4. Infraestructura vial. 5. Documentos técnicos de operación urbana de la Unidad Deportiva Atanasio Girardot - UDAG 6. Documentos técnicos, levantamiento y diseños de la intervención en la quebrada Juan Bobo.				

**Proyecto:** 160542 - Mejoramiento del espacio público y bienes de carácter patrimonial - consolidación junín

**Síntesis Proyecto:** Eficacia : 100% Ejec. Financiera : 82% Eficiencia (Eficacia / Ejec Fra \*100): 121%

**Información Financiera:** Ppto Inicial (mill de \$): \$ 783 Ppto Ajustado (mill de \$): \$ 783 Ejec. Financiera (mill de \$): \$ 645

### Descripción del Avance:

Producto/Bien/Servicio entregado	Unidad	Cantidad Planeada	Cantidad Ejecutada	Eficacia Producto
AP42AD Estudios o diseños realizados Código. Ind. SUIFP: 400203400	Número	1	1	100%
Observación B / S1: Documento de lineamientos técnicos con la propuesta de intervención de cualificación del paisaje en corredores estratégicos en el área de influencia del pasaje Junín.				
Observación B / S2: Proyecto ejecución Fachadas Bastilla y Parque bolívar: Ejecución: 64% Programado: 73% Financiero: Ejecución: 50,14% Programado: 65,14% Se están interviniendo 14 fachadas es decir el total de predios vinculados, la obra solicita ampliación de tiempo recursos para terminar de ajustar algunas intervenciones en dichas fachadas. Además, en el Edificio la Naviera se estructuró la intervención de recuperación de fachada y se diseñó la iluminación arquitectónica del mismo edificio. Además, se realizaron estudios de levantamiento arquitectónico y estudio sociales 1. Diseño Fachadas la Naviera 2. Iluminación 3. Levantamiento de Fachadas de San Ignacio 4. Diseño Preliminar del Pasaje del Perdón 5. Documento de Historia y memoria del Paisaje del Perdón				

**Línea:** 5 - Gobernanza y Gobernabilidad  
**Componente:** 5.1 - Gobierno Transparente  
**Programa:** 5.1.5 - Gestión financiera, eficiente y sostenible

**Proyecto:** 160535 - Formulación, evaluación y promoción de alianzas público privadas -app-

**Síntesis Proyecto:** Eficacia : 0% Ejec. Financiera : 24% Eficiencia (Eficacia / Ejec Fra \*100): 0%

**Información Financiera:** Ppto Inicial (mill de \$): \$ 2.550 Ppto Ajustado (mill de \$): \$ 2.550 Ejec. Financiera (mill de \$): \$ 612

**Descripción del Avance:**

Producto/Bien/Servicio entregado	Unidad	Cantidad Planeada	Cantidad Ejecutada	Eficacia Producto
AP35AF Estudios o diseños realizados	Número	1	0	0%
Código. Ind. SUIFP: 400203400				
Observación B / S1: Estudios o diseños para la formulación, estructuración, evaluación, o promoción de proyectos bajo la Ley 1508 de 2012.				
Observación B / S2: Se finalizaron los estudios previos de los componentes esenciales de la factibilidad para el proyecto UDAG, se dio inicio a la prefactibilidad del proyecto "Centro Cívico" y de la elegibilidad del proyecto "Parque Norte"				

**Proyecto:** 160538 - Administración del aprovechamiento económico del espacio público

**Síntesis Proyecto:** Eficacia : 0% Ejec. Financiera : 78% Eficiencia (Eficacia / Ejec Fra \*100): 0%

**Información Financiera:** Ppto Inicial (mill de \$): \$ 1.050 Ppto Ajustado (mill de \$): \$ 1.050 Ejec. Financiera (mill de \$): \$ 815

**Descripción del Avance:**

Producto/Bien/Servicio entregado	Unidad	Cantidad Planeada	Cantidad Ejecutada	Eficacia Producto
AP38AE Documentos de lineamientos técnicos	Número	1	0	0%
Código. Ind. SUIFP: 030100300				
Observación B / S1: Documento consolidado sobre las socializaciones realizadas y los contratos de AEEP celebrados.				
Observación B / S2: Han realizado 19 socializaciones con la institucionalidad, privados y ciudadanía en general con el fin de realizar pedagogía e invitar al buen uso del espacio público.				

**Proyecto:** 160539 - Fortalecimiento económico de los bienes inmuebles del municipio de medellín

**Síntesis Proyecto:** Eficacia : 67% Ejec. Financiera : 69% Eficiencia (Eficacia / Ejec Fra \*100): 97%

**Información Financiera:** Ppto Inicial (mill de \$): \$ 353 Ppto Ajustado (mill de \$): \$ 353 Ejec. Financiera (mill de \$): \$ 243

**Descripción del Avance:**

Producto/Bien/Servicio entregado	Unidad	Cantidad Planeada	Cantidad Ejecutada	Eficacia Producto
AP39AC Documentos de lineamientos técnicos elaborados	Número	6	4	67%
Código. Ind. SUIFP: 400201500				
Observación B / S1: Documentos de viabilización y/o evaluación de oportunidades inmobiliarias.				
Observación B / S2: 1. Análisis de oportunidad Nuevo Edificio "Centro para el Desarrollo del Hábitat y la Construcción" (CDHC) 2. Análisis de oportunidad Villa Olímpica Deportiva (UDAG) 3. Análisis de oportunidad Hotel y Centro de Negocios Plaza Mayor (Sector La Alpujarra) 4. Análisis de oportunidad Hotel y Centro de Negocios Plaza Mayor (Sector Las Palmas)				

**Proyecto:** 160540 - Formulación de estrategias inmobiliarias para el desarrollo

**Síntesis Proyecto:** Eficacia : 0% Ejec. Financiera : 70% Eficiencia (Eficacia / Ejec Fra \*100): 0%

**Información Financiera:** Ppto Inicial (mill de \$): \$ 700 Ppto Ajustado (mill de \$): \$ 700 Ejec. Financiera (mill de \$): \$ 487

**Descripción del Avance:**

Producto/Bien/Servicio entregado	Unidad	Cantidad Planeada	Cantidad Ejecutada	Eficacia Producto
AP40AC Estudios o diseños realizados	Número	1	0	0%
Código. Ind. SUIFP: 400203400				
Observación B / S1:	Estudios técnicos para la estructuración de un proyecto inmobiliario con vinculación de capital privado.			
Observación B / S2:	Se tiene en curso el contrato de los líderes de proyecto, el apoyo jurídico y el apoyo financiero para la estructuración de proyectos en etapa de prefactibilidad Fase 1A: Hotel y Centro de Negocios Plaza Mayor, Hotel Villa Olímpica. Se está realizando la planeación contractual de los estudios y profesionales técnicos adicionales próximos a vincular. Así mismo, se tiene en curso el contrato del líder de proyecto para la Gestión del proyecto "Edificio cultural y de usos mixtos" Predio parqueadero Museo de Antioquia. Se está realizando la planeación de la contratación del componente jurídico en el marco de la Fase 2A de la estructuración a nivel de factibilidad.			

**Componente:** 5.5 - Planeación, articulación y fortalecimiento territorial

**Programa:** 5.5.1 - Planeación territorial para el Desarrollo

**Proyecto:** 160541 - Implementación del plan especial de manejo y protección del barrio prado

**Síntesis Proyecto:** Eficacia : 100% Ejec. Financiera : 84% Eficiencia (Eficacia / Ejec Fra \*100): 119%

**Información Financiera:** Ppto Inicial (mill de \$): \$ 800 Ppto Ajustado (mill de \$): \$ 800 Ejec. Financiera (mill de \$): \$ 671

**Descripción del Avance:**

Producto/Bien/Servicio entregado	Unidad	Cantidad Planeada	Cantidad Ejecutada	Eficacia Producto
AP41AC Documentos de lineamientos técnicos elaborados	Número	1	1	100%
Código. Ind. SUIFP: 400201500				
Observación B / S1:	Documento de lineamientos técnicos con la propuesta de intervención de cualificación del paisaje en corredores estratégicos del barrio prado.			
Observación B / S2:	Se está consolidando los diseños y hoja de ruta para la intervención integral de barrio Prado, basado en el PEMP y la caracterización realizada por el equipo social, evidenciando situaciones y características físico espaciales particulares que nos ayudan a sustentar las áreas a intervenir. También se han realizado encuentro interinstitucionales con el fin de coordinar esfuerzos y presentar de análisis y casos específicos en sección de vía... (actual y proyección reduciendo un carril e incluyendo una posible ciclorruta) identificando posibles áreas de aprovechamiento del espacio público. Este análisis principalmente en Balboa - Palace - Venezuela y algunos casos de transversalidades como Jorge Robledo y Moore. 1. Levantamiento de fichas y diseño de intervención en Galería Urbana de Prado 2. Operación Urbana de Prado. 3. Levantamiento de Fachadas 4. Levantamiento de cartografía social 5. Propuesta de priorización para intervención de Espacio Público en Prado.			

**Proyecto:** 190050 - Aplicación de los instrumentos del pot

**Síntesis Proyecto:** Eficacia : 100% Ejec. Financiera : 70% Eficiencia (Eficacia / Ejec Fra \*100): 143%

**Información Financiera:** Ppto Inicial (mill de \$): \$ 1.200 Ppto Ajustado (mill de \$): \$ 1.200 Ejec. Financiera (mill de \$): \$ 838

**Descripción del Avance:**

Producto/Bien/Servicio entregado	Unidad	Cantidad Planeada	Cantidad Ejecutada	Eficacia Producto
AP50AB Entidades territoriales asistidas técnicamente	Número	5	5	100%
Código. Ind. SUIFP: 400200500				
Observación B / S1:	Documentos técnicos que soporten la asistencia técnica a entidades territoriales (dependencias, entidades descentralizadas y/o entes territoriales) para lograr gestionar los Instrumentos de financiación del POT, entendiéndose como gestión las fases de reglamentación, implementación, operación y/o ejecución de proyectos de intervención.			

**Observación B / S2:**

Se acompañó la estructuración de los proyectos de intervención en cuatro (4) BIC.

ARE: Se divulgó en las mesas de EP con la Subsecretaría de EP, y se establecieron gestiones con asociaciones del Barrio Provenza, El Centro y San Ignacio.

Trans. Ambiental. Avance en la operación y participación en la reglamentación en coordinación con el DAP.

En el desarrollo de las labores de la aplicación de instrumentos de financiación del POT se han asistido técnicamente a las siguientes entidades:

1. Departamento Administrativo de Planeación - DAP
2. Secretaría de Hacienda
3. Metro de Medellín
4. Subsecretaría de Espacio Público
5. Subsecretaría de Gestión y Control

# Museo Casa de la Memoria

Resumen sobre el comportamiento físico y financiero a 31 de Agosto de 2020

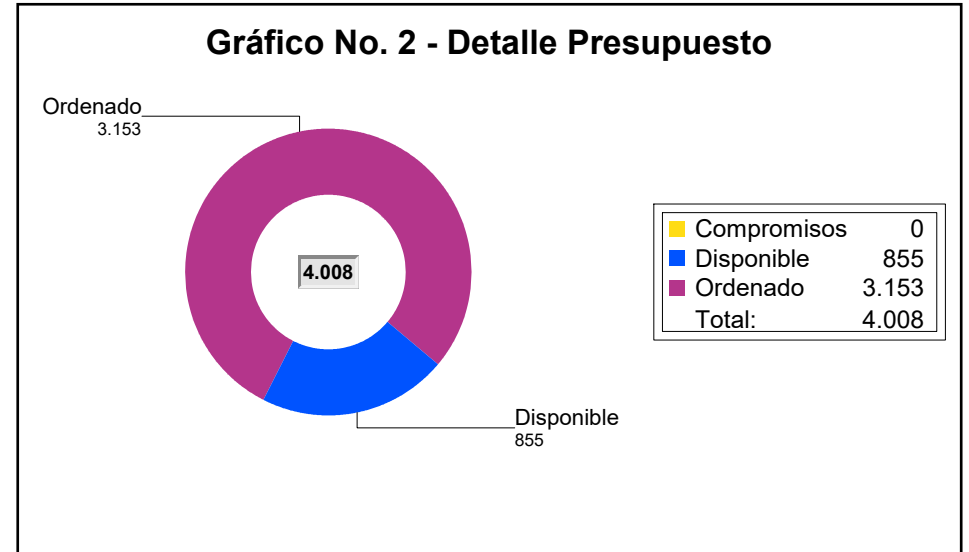
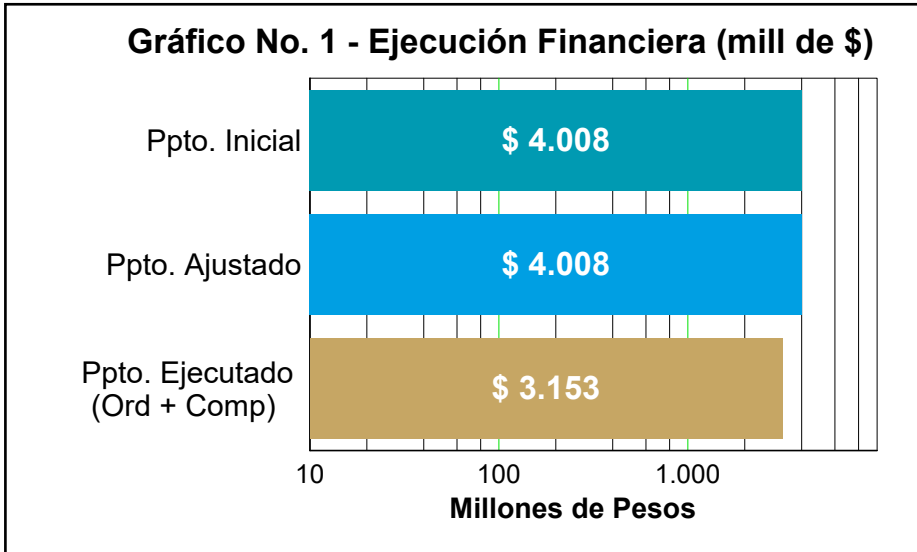

La Ordenación presupuestal al mes de Agosto comprende pagos, facturas y compromisos

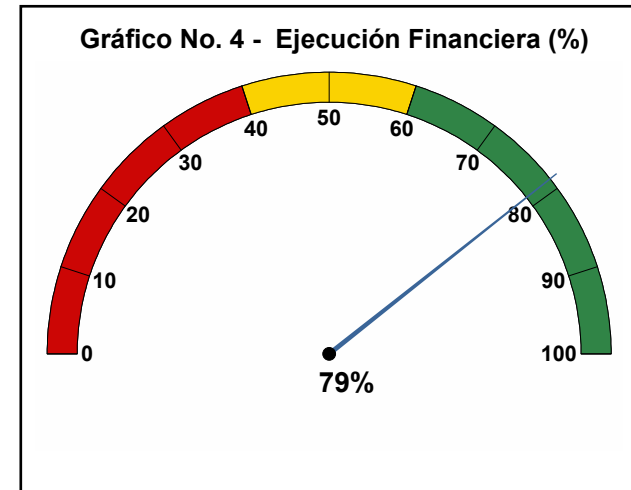
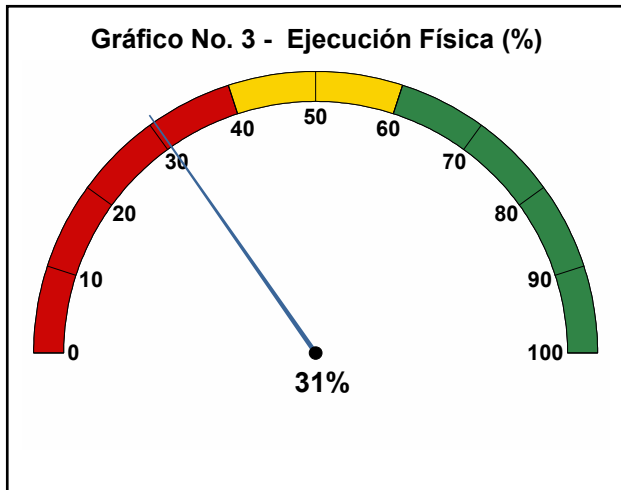





## 1. Proyectos de Iniciativa Institucional

**Línea:** 5 - Gobernanza y Gobernabilidad  
**Componente:** 5.2 - Paz, víctimas y justicia  
**Programa:** 5.2.3 - Memoria histórica, construcción de paz y superación del conflicto

**Proyecto:** 160402 - Construcción participativa de memorias territoriales

**Síntesis Proyecto:** Eficacia : 8% Ejec. Financiera : 80% Eficiencia (Eficacia / Ejec Fra \*100): 10%

**Información Financiera:** Ppto Inicial (mill de \$): \$ 784 Ppto Ajustado (mill de \$): \$ 784 Ejec. Financiera (mill de \$): \$ 627

### Descripción del Avance:

Producto/Bien/Servicio entregado	Unidad	Cantidad Planeada	Cantidad Ejecutada	Eficacia Producto
MM02AM Documentos metodológicos realizados	Número	3	0	0%
Código. Ind. SUIFP: 370100300				
Observación B / S1:	Investigaciones en: 1. Migraciones 2. Actualización Sala Central 3. Construcción de archivos de testimonios: 10 Testimonios grabados y 5 Testimonios traducidos y subtitulados.			
Observación B / S2:	El proyecto de investigación planteado inicialmente se está reajustando al tema del desplazamiento forzado intraurbano, en septiembre se dará inicio al proceso de trabajo de campo con recolección de testimonios audiovisuales. En agosto se dio inicio a la formulación del proyecto de actualización de Sala Central.			
MM02AN Eventos realizados	Número	8	2	25%
Código. Ind. SUIFP: 370102300				
Observación B / S1:	Serían los siguientes eventos: 4 Eventos académicos 1. Fiesta del Libro Medellín 1 Feria del Libro en Bogotá 1 Evento Construyamos un País Reconciliado 1 Encuentro departamental de la Red de Lugares de Memoria.			
Observación B / S2:	Se realizaron 2 agendas académicas en el marco de la conmemoración del Detenido desaparecido y del mes del orgullo LGBTI, exposición fotográfica virtual con Divergéneros C3 y se acompañó a la Biblioteca Diversa en Tertulia Literaria infantil con enfoque LGBTI. Se avanza en la planeación de las agendas académicas-Fiesta del Libro.			
MM02AO Proyectos cofinanciados	Número	4	0	0%
Código. Ind. SUIFP: 370102400				
Observación B / S1:	Convocatoria de Estímulos en: 1. Estímulo para la elaboración de Circuitos de memoria 2. Estímulo para la gestión de archivos 3. Estímulo para la construcción de la reparación simbólica desde procesos comunitarios 4. Estímulo para la identificación y el fortalecimiento de liderazgos sociales y comunitarios en Medellín.			
Observación B / S2:	En agosto se realizó la revisión de los documentos técnicos y administrativos de las propuestas presentadas en la Convocatoria pública de estímulos. Se realizó proceso de evaluación de las propuestas por parte de los jurados. El 9 de septiembre se otorgarán los estímulos a las propuestas ganadoras.			

**Proyecto:** 160403 - Implementación de pedagogías y memorias para la construcción de paz

**Síntesis Proyecto:** Eficacia : 47% Ejec. Financiera : 70% Eficiencia (Eficacia / Ejec Fra \*100): 67%

**Información Financiera:** Ppto Inicial (mill de \$): \$ 1.333 Ppto Ajustado (mill de \$): \$ 1.333 Ejec. Financiera (mill de \$): \$ 933

### Descripción del Avance:

Producto/Bien/Servicio entregado	Unidad	Cantidad Planeada	Cantidad Ejecutada	Eficacia Producto
MM03AN Personas capacitadas	Número	475	308	65%

	<b>Código. Ind. SUIFP:</b> 370102000			
<b>Observación B / S1:</b>	Personas capacitadas en: Laboratorios y Proyectos Pedagógicos: vacaciones memorables, expedición museo memoria y ciudad, socialización de Kit, expedición maestro.			
<b>Observación B / S2:</b>	Al 31 de agosto contamos con la participación de 308 personas en diferentes procesos educativos y pedagógicos como el costurero, vacaciones memorables, expedición maestro, cine foros, podcast, conversatorios, entre otros.			
<b>MM03AP</b>	<b>Proyectos cofinanciados</b>	<b>Número</b>	<b>3</b>	<b>0</b>
	<b>Código. Ind. SUIFP:</b> 370102400			
<b>Observación B / S1:</b>	Exposiciones: 1 Exposición temporal 1 Exposición de acogida 1 Exposición de fortalecimiento y territorio.			
<b>Observación B / S2:</b>	El logro de este valor estadístico está proyectado para el último trimestre del año.			
<b>MM03AQ</b>	<b>Asistencias técnicas realizadas</b>	<b>Número</b>	<b>21.776</b>	<b>16.677</b>
	<b>Código. Ind. SUIFP:</b> 370101900			
<b>Observación B / S1:</b>	Estas asistencias técnicas corresponde a las personas visitantes al Museo Casa de la Memoria.			
<b>Observación B / S2:</b>	Contamos con 14.428 visitantes a pie y 968 personas participaron en 38 visitas guiadas presenciales. Con ocasión al COVID-19 se implementó una serie de actividades virtuales con los sgtes resultados: - 25 talleres virtuales con la participación de 268 pnas -67 recorridos virtuales donde participaron 993 pnas.			

**Proyecto: 160405 - Desarrollo de estrategias ciudadanas para el postacuerdo**

**Síntesis Proyecto:** Eficacia : 45% Ejec. Financiera : 80% Eficiencia (Eficacia / Ejec Fra \*100): 56%

**Información Financiera:** Ppto Inicial (mill de \$): \$ 491 Ppto Ajustado (mill de \$): \$ 491 Ejec. Financiera (mill de \$): \$ 393

**Descripción del Avance:**

<b>Producto/Bien/Servicio entregado</b>	<b>Unidad</b>	<b>Cantidad Planeada</b>	<b>Cantidad Ejecutada</b>	<b>Eficacia Producto</b>
<b>MM05AJ</b> Iniciativas de memoria histórica asistidas técnicamente	Número	29	18	62%
	<b>Código. Ind. SUIFP:</b> 410101100			
<b>Observación B / S1:</b>	Estas iniciativas corresponden a: - 3 videos, audios o escritos de víctimas - 5 Documentos que son las participaciones de lazo en mesa de victimas, compas, voces de paz, mesa departamental de victimas, y comité de justicia transicional - 13 Registros de organizaciones nuevas de víctimas (lazo) - 15 Registros de las organizaciones permanentes con las que se trabaja.			
<b>Observación B / S2:</b>	Al mes de agosto se cuenta con 18 iniciativas de memoria histórica asistidas técnicamente.			
<b>MM05AK</b> Víctimas reconocidas, recordadas y dignificadas por el estado.	Número	13	6	46%
	<b>Código. Ind. SUIFP:</b> 410103100			
<b>Observación B / S1:</b>	Conmemoraciones: 1. Día Nacional de las Víctimas 2. Minas Antipersonal 3. Desaparición Forzada 4. Día del Detenido Desaparecido 5. Operación Orion 6. Día Internacional de la Paz 7. Bomba de Avión de Avianca 8. Día de los DDHH 9. Conmemoración: total de 3 casos emblemáticos de violencia contra líderes sociales. 10. Conmemoración Procesos de Paz: total 4: M19- EPL- FARC y Quintín Lame 11. Agenda Conmemorativa en Espacios de Ciudad 12: Parque de San Antonio: o puede ser otro.			

**Observación B / S2:** Día Nacional de la Memoria y Solidaridad con las Víctimas  
 Día Internacional para la Sensibilización contra las Minas Antipnales  
 Semana del Detenido Desaparecido  
 Dignidad por las Víctimas de Violencia Sexual y del Día en contra de la desaparición forzada en el marco del conflicto armado  
 Semana del orgullo LGBTI.

**MM05AL Documentos con lineamientos técnicos realizados** Número 22 6 27%  
 Código. Ind. SUIFP: 410101600

**Observación B / S1:** 2 eventos con el Sistema Integrado de Justicia, Verdad, Reparación y Garantía de No Repetición.  
 2 eventos en empresa privada para la activación de la Exposición Temporal.  
 3 eventos internacionales: Asociación estudios de memoria - ICMEMO y RESLAC.

**Observación B / S2:** Al 31 de agosto se han realizado las siguientes agendas culturales:  
 -Ciclo de cine  
 -Conversatorio virtual-sistema de verdad, justicia y reparación en el marco del COVID-19  
 -Cine Foro sobre película Pizarro (2016)  
 -Cine Foro "Matar a Jesús"  
 -Evento con la Comisión de la Verdad, JEP y UBPD  
 -Cine Foro Cortometraje Niños caminantes del Chocó  
 Para el último trimestre del año se tiene proyectado el cumplimiento de este valor estadístico al 100%

**Proyecto: 160406 - Fortalecimiento institucional del museo casa de la memoria**

**Síntesis Proyecto:** Eficacia : 22% Ejec. Financiera : 86% Eficiencia (Eficacia / Ejec Fra \*100): 26%

**Información Financiera:** Ppto Inicial (mill de \$): \$ 1.400 Ppto Ajustado (mill de \$): \$ 1.400 Ejec. Financiera (mill de \$): \$ 1.200

**Descripción del Avance:**

Producto/Bien/Servicio entregado	Unidad	Cantidad Planeada	Cantidad Ejecutada	Eficacia Producto
<b>MM06AM Sistemas de información implementados</b>	Número	3	2	67%
Código. Ind. SUIFP: 039906400				
<b>Observación B / S1:</b>	Son en total 3 sistemas: 1. Safix 1. Mercurio 1. Formulario registro de usuarios.			
<b>Observación B / S2:</b>	El avance reportado corresponde al soporte del sistema Safix y a la implementación de los módulos de radicación, digitalización y consulta web			
<b>MM06AN Sistema de gestión implementado</b>	Número	2	0	0%
Código. Ind. SUIFP: 039906100				
<b>Observación B / S1:</b>	Son dos Sistemas: 1. Sistema de desarrollo organizacional 1. Sistema de seguridad y salud en el trabajo.			
<b>Observación B / S2:</b>	No se presentan avances en el mes de agosto 2020. Pendiente designación de profesional de apoyo a la gestión, toda vez que el MCM no cuenta con personal de planta para realizar las actividades de este valor estadístico.			
<b>MM06AO Sedes mantenidas</b>	Número	1	0	0%
Código. Ind. SUIFP: 039901600				
<b>Observación B / S1:</b>	Plan de Mantenimiento implementado del museo.			
<b>Observación B / S2:</b>	El cumplimiento de este valor estadístico está proyectado para el último trimestre del año.			



SEGUIMIENTO  
MEDIDURAS

**Seguimiento**

**Plan de Acción**

31 de agosto de 2020

Municipio de Medellín



Alcaldía de Medellín